★★★ پاک سرزمین کا نظام..... قوت اخوت عوام ★★★

ABC CERTIFIED

باقاعدہ تصدیق شدہ اشاعت

روزنامہ قوت لاہور

چیف ایڈیٹر میاں محمد فیاض

ایڈیٹر امداد اللہ قریشی

جلد نمبر 12 | پیر 19 محرم الحرام 1445ھ 7 اگست 2023ء 23 ساون 2080ب صفحات 8 قیمت 15 روپے | شمارہ نمبر 323

www.dailyquwat.com Email:dailyquwat786@gmail.com

فرمان الٰہی

اللہ ایک ہے تم فرماؤ وہ اللہ ہے وہ ایک ہے، اللہ بے نیاز ہے، نہ اس کی کوئی اولاد اور نہ وہ کسی سے پیدا ہوا اور نہ اس کے جوڑ کا کوئی (سورۃ اخلاص) (قرآنی آیات اور احادیث نبوی صلی اللہ علیہ وآلہ وسلم کا احترام ہم سب پر لازم ہے۔

نواز شریف جلد واپس آکر پاکستان کی تقدیر بدل دینگے: وزیر اعظم

ملک بھر میں موٹروے کا جال بچھایا، لوڈشیڈنگ کا خاتمہ کیا، 30 ارب کی سرمایہ کاری لائے، آج ٹرین حادثہ میں ہلاکتوں میں دلی دکھ ہوا، قصور جلسہ خطاب

ہائر ایجوکیشن کمیشن میں اراکین کے ناموں کی منظوری، وزیر اعظم کو 10 کمیشن اراکین کے تقرر کے لیے 30 ناموں پر مشتمل 10 پینل بھیجے گئے تھے

اسلام آباد: وزیر اعظم شہباز شریف اجلاس کی صدارت کر رہے ہیں

اسلام آباد/قصور (بیورو رپورٹ) وزیر اعظم شہباز شریف نے کہا ہے کہ نواز شریف جلد واپس آئیں گے اور پاکستان کی تقدیر بدل دیں گے۔ قصور میں جلسہ عام سے خطاب کرتے ہوئے وزیر اعظم شہباز شریف نے کہا ہے کہ عوام کے سمندر کو دیکھ کر میری 16 ماہ کی تھکاوٹ اتر گئی ہے، آج ایک ٹرین حادثہ ہوا، 30 لوگ جاں بحق، 100 زخمی ہوئے ہیں، اللہ جاں (باقی صفحہ 7 بقیہ نمبر 2)

چیئرمین PTI کی گرفتاری، راولپنڈی میں دفعہ 144 نافذ

راولپنڈی میں لاؤڈ سپیکر کے استعمال، اسلحہ لیکر گھومنے پر بھی پابندی ہوگی

کسی قسم کے اجتماع، جلسے جلوس اور دھرنوں پر مکمل پابندی، نوٹیفکیشن جاری

راولپنڈی (بیورو رپورٹ) پاکستان تحریک انصاف (پی ٹی آئی) کے چیئرمین کی گرفتاری پر ممکنہ احتجاج کے خطرے کے پیش نظر راولپنڈی میں دفعہ 144 نافذ کر دی گئی۔ (باقی صفحہ 7 بقیہ نمبر 7)

چیئرمین PTI کی گرفتاری پاکستان کا اندرونی معاملہ ہے: امریکہ

امید ہے چیئرمین پی ٹی آئی اور دیگر سیاستدانوں کے خلاف کیسز پاکستان کے قانون کے مطابق ہوں گے، مداخلت نہیں کر سکتے

دنیا بھر کی طرح پاکستان میں بھی جمہوری اصولوں کے احترام اور قانون کی حکمرانی کا کہتے ہیں، ترجمان امریکی دفتر خارجہ میتھیو ملر

واشنگٹن (مانیٹرنگ ڈیسک) چیئرمین پاکستان تحریک انصاف (پی ٹی آئی) کی گرفتاری پر امریکا کا ردعمل بھی آ گیا۔ ترجمان امریکی دفتر خارجہ میتھیو ملر کا کہنا تھا کہ چیئرمین پی ٹی آئی اور دیگر سیاستدانوں کے خلاف کیسز پاکستان کا اندرونی معاملہ ہے۔ میتھیو ملر (باقی صفحہ 7 بقیہ نمبر 3)

نوابشاہ: ٹرین حادثے کے بعد پاک فوج کے جوان امدادی کارروائیوں میں حصے لے رہے ہیں

چیئرمین PTI نے ریاستی تحفے بیچے گرفتاری سیاسی نہیں

مریم اورنگزیب

نواز شریف اور چیئرمین پی ٹی آئی کا موازنہ نہیں کیا جا سکتا، نواز شریف نے اپنے اوپر لگنے والے تمام الزامات کا جواب عدالت میں دیا

9 مئی کو پی ٹی آئی کے کارکنوں نے حساس تنصیبات کو نشانہ بنایا، ملوث افراد کے خلاف قانون کے مطابق کارروائی ہو رہی: انٹرویو

اسلام آباد (بیورو رپورٹ) وفاقی وزیر اطلاعات مریم اورنگزیب نے کہا ہے کہ چیئرمین پی ٹی آئی نے ریاستی تحائف بیچے اس لئے ان کی گرفتاری سیاسی نہیں ہے۔ برطانوی نشریاتی ادارے کو خصوصی انٹرویو دیتے ہوئے مریم اورنگزیب کا کہنا تھا کہ توشہ خانہ کیس (باقی صفحہ 7 بقیہ نمبر 4)

کراچی سے حویلیاں جانیوالی ہزارہ ایکسپریس کی 10 بوگیاں پٹری سے اتر گئیں آرمی چیف کی فوجی ٹیموں کو جائے وقوعہ پر پہنچنے کی ہدایت

نواب شاہ ٹرین کو حادثہ 30 افراد جاں بحق 80 زخمی

حادثہ تخریب کاری بھی ہو سکتی ہے، حادثے کے ہر پہلو کو دیکھا جا رہا ہے، ہسپتالوں میں ایمرجنسی نافذ کر دی، خواجہ سعد رفیق، زخمی کو ہر ممکن سہولیات دینگے، شرجیل میمن

حادثہ اس قدر اچانک ہوا کہ سنبھلنے کا موقع نہ ملا، مسافروں کی گفتگو، 10 میں سے 9 بوگیوں کو کلیئر کروا دیا گیا، ریلوے حکام، صدر وزیر اعظم، آرمی چیف و دیگر کا حادثے پر اظہار افسوس

نوابشاہ (مانیٹرنگ ڈیسک) نوابشاہ کے قریب ہزارہ ایکسپریس حادثے کا شکار، جاں بحق افراد کی تعداد 30 ہو گئی کراچی سے حویلیاں جانے والی ہزارہ ایکسپریس کی کئی بوگیاں نواب شاہ کے قریب پٹری سے اتر گئیں جس کے نتیجے میں کم از کم 30 افراد جاں بحق اور 80 سے زائد افراد زخمی ہو گئے۔ ریلوے حکام کے مطابق کراچی سے آنے والی ہزارہ ایکسپریس سرہاری ریلوے اسٹیشن کے قریب حادثے کا شکار ہوئی، حادثے میں ہزارہ ایکسپریس کی کئی بوگیاں ٹریک (باقی صفحہ 7 بقیہ نمبر 1)

نوابشاہ: ٹرین حادثے کے بعد پاک فوج کے جوان امدادی کارروائیوں میں مصروف ہیں

محسن نقوی کا تھانہ سٹی راولپنڈی کا دورہ، نقص صفائی پر اظہار برہمی

ایس ایچ او کی سرزنش، ایس ایچ او کو واش رومز کا وزٹ کرنے، صفائی کے انتظامات اور واش رومز کی حالت کو بہتر بنانے کا حکم

درخواست کے اندراج سے ایف آئی آر تک سائلین کو تھانے کے بار بار چکر نہ لگوائے جائیں، ہدایات، محسن نقوی از بکستان روانہ

راولپنڈی / تاشقند (بیورو رپورٹ + ایجنسیاں) نگران وزیر اعلیٰ پنجاب محسن نقوی نے تھانہ سٹی راولپنڈی کا دورہ کیا، گندگی، تعفن، صفائی کے ناقص انتظامات اور واش رومز کی ابتر صورتحال پر برہمی کا اظہار کیا۔ وزیر اعلیٰ محسن نقوی نے ایس ایچ او کی سرزنش کرتے ہوئے پوچھا کہ آپ نے تھانے کے واش رومز استعمال کئے ہیں؟ وزیر اعلیٰ نے ایس ایچ او کو واش رومز کا وزٹ کرنے، صفائی کے انتظامات اور واش رومز (باقی صفحہ 7 بقیہ نمبر 5)

امید ہے چیئرمین پی ٹی آئی کو عدلیہ سے انصاف ملے گا: شیخ رشید

چیئرمین پی ٹی آئی کو فیئر ٹرائل کا حق ملنا چاہئے تھا، امید ہے جلد رہائی ملے گی

راولپنڈی (بیورو رپورٹ) سربراہ عوامی مسلم لیگ اور سابق وفاقی وزیر داخلہ شیخ رشید احمد نے کہا ہے کہ چیئرمین پی ٹی آئی کی گرفتاری اور اُن کو اٹک جیل منتقل کرنے پر مجھے انتہائی دکھ اور افسوس ہوا جس کی پُرزور مذمت کرتا ہوں۔ سماجی رابطے کی ویب سائٹ ''ایکس'' (ٹوئٹر) پر اپنے بیان میں شیخ رشید کا کہنا تھا کہ چیئرمین پی ٹی آئی کو فیئر ٹرائل کا حق ملنا چاہئے تھا، امید ہے سابق وزیر اعظم کو ہائیکورٹ اور سپریم کورٹ سے انصاف ملے گا اور انہیں جلد رہائی ملے گی۔ انہوں (باقی صفحہ 7 بقیہ نمبر 6)

انسان جو بوتا وہی کاٹتا، عمران کی گرفتاری پر علیم خان کا ردعمل

چیئرمین PTI کی گرفتاری سیاسی استحکام کیلئے بہتر ثابت ہوگی: عون چوہدری

لاہور (سٹاف رپورٹر) پاکستان تحریک انصاف (پی ٹی آئی) کے چیئرمین عمران خان کی گرفتاری پر استحکام پاکستان پارٹی کے صدر عبدالعلیم خان نے کہا ہے کہ انسان جو بوتا ہے وہی کاٹتا ہے۔ اپنے ایک بیان میں عبدالعلیم خان کا کہنا تھا کہ اللہ حق ہے، عمران خان کی گرفتاری مکافاتِ عمل ہے کیونکہ انسان جو بوتا ہے وہی کاٹتا ہے۔ دوسری جانب استحکام پاکستان پارٹی کے رہنما عون چوہدری نے کہا کہ چیئرمین پی ٹی آئی کی گرفتاری سیاسی استحکام کے لیے بہتر ثابت (باقی صفحہ 7 بقیہ نمبر 8)

چیئرمین پی ٹی آئی کے پاس اپیل کا حق ہے: وزیر قانون

چیئرمین پی ٹی آئی کو قانونی طریقے سے سزا ہوئی وہ اس کا سامنا کریں

اسلام آباد (بیورو رپورٹ) وفاقی وزیر قانون اعظم نذیر تارڑ نے کہا ہے کہ چیئرمین پی ٹی آئی کے پاس ہائی کورٹ اور سپریم کورٹ میں اپیل کا حق ہے۔ چیئرمین سینیٹ صادق سنجرانی کی زیر صدارت سینیٹ اجلاس میں اظہار خیال کرتے ہوئے اعظم نذیر تارڑ کا کہنا تھا کہ چیئرمین پی ٹی آئی کو قانونی طریقے سے سزا ہوئی ہے، وہ اس کا سامنا کریں، 37 دفعہ وہ عدالت میں حاضر نہیں ہوئے۔ وزیر قانون نے کہا کہ چیئرمین پی ٹی آئی کی گرفتاری کا معاملہ سادہ سے کیس پر ہوا، گوشوارے (باقی صفحہ 7 بقیہ نمبر 9)

''تماشا خانہ'' کیس میں طے شدہ فیصلہ سنایا گیا: مونس الٰہی

مقبول ترین لیڈر کو گرفتار کر لیا گیا، عوام پی ڈی ایم کو معاف نہیں کرینگے

لاہور (سٹاف رپورٹر) سابق وفاقی وزیر چودھری مونس الٰہی نے کہا ہے کہ ''تماشہ خانہ'' کیس کا پہلے سے طے شدہ فیصلہ آج سنا دیا گیا۔ سماجی رابطے کی ویب سائٹ ٹوئٹر پر اپنے بیان میں سابق وزیر اعلیٰ پنجاب چودھری پرویز الٰہی کے صاحبزادے چودھری مونس الٰہی نے کہا ہے کہ پاکستان میں ایک دفعہ پھر قانون کا خون ہو گیا ہے۔ سابق وفاقی وزیر چودھری مونس الٰہی نے اپنے ٹوئٹ میں مزید کہا ہے کہ قوم کے مقبول ترین لیڈر کو گرفتار کر لیا گیا، پی ڈی ایم کے سازشی (باقی صفحہ 7 بقیہ نمبر 10)

اسلام آباد: وزیر خزانہ اسحاق ڈار اے سی این ای سی اجلاس کی صدارت کر رہے ہیں

چیئرمین PTI کو موقع فراہم کئے بغیر فیصلہ سنایا گیا: سپریم کورٹ بار

چیئرمین پی ٹی آئی کے وکیل کی غیر موجودگی میں کیس کا فیصلہ جلد بازی میں کیا گیا

یہ آرٹیکل 4 کے تحت ملزم کے بنیادی حقوق کی صریحاً خلاف ورزی: صدر، سیکرٹری

اسلام آباد (بیورو رپورٹ) سپریم کورٹ بار ایسوسی ایشن کی جانب سے چیئرمین پی ٹی آئی کی گرفتاری کے معاملے پر ردعمل بھی سامنے آ گیا۔ صدر اور سیکرٹری سپریم کورٹ بار نے مشترکہ بیان میں کہا ہے کہ یہ بدقسمتی کی بات ہے کہ عدالت نے ملزم کو سماعت کا منصفانہ موقع فراہم کیے بغیر فیصلہ دیا، چیئرمین پی ٹی آئی کے وکیل کی غیر موجودگی میں کیس کا فیصلہ (باقی صفحہ 7 بقیہ نمبر 11)

الیکشن میں تاخیر وفاق کیلئے خطرناک ہوگی: سینیٹر رضا ربانی

کوئی کہہ رہا ہے الیکشن چھ ماہ اور کوئی کہہ رہا ہے 7 ماہ کیلئے موخر ہوں گے

بلوچستان کی 16 سیٹوں والی جمہوریت بھی برداشت نہیں ہو رہی: کامران مرتضیٰ

اسلام آباد (بیورو رپورٹ) پاکستان پیپلز پارٹی کے سینیٹر رضا ربانی نے کہا ہے کہ الیکشن میں تاخیر وفاق کے لیے خطرناک ثابت ہوگی۔ چیئرمین سینیٹ صادق سنجرانی کی زیر صدارت اجلاس میں اظہار خیال کرتے ہوئے پیپلز پارٹی کے سینیٹر رضا ربانی نے کہا کہ مشترکہ (باقی صفحہ 7 بقیہ نمبر 12)

فردوس عاشق کی گھریلو ملازمہ سے بدتمیزی کی ویڈیو وائرل

ملازمہ کو گالیاں اور پولیس کو بلا کر اسے بند کرانے کی دھمکیاں بھی دیں

الزامات بے بنیاد، یہ لوگ کام کر کے گھروں میں چوریاں کرتے: گفتگو

لاہور (سٹاف رپورٹر) استحکام پاکستان پارٹی کی ترجمان فردوس عاشق اعوان کی اپنی گھریلو ملازمہ سے گالم گلوچ اور تشدد کی مبینہ ویڈیو سوشل میڈیا پر وائرل ہو گئی۔ واقعے کی موبائل فون ویڈیو میں فردوس عاشق اعوان ملازمہ پر تشدد کا اعتراف بھی کر رہی ہیں، (باقی صفحہ 7 بقیہ نمبر 13)

وزیر داخلہ رانا ثناء اللہ وزیر اعظم یوتھ لیپ ٹاپ سکیم تقریب سے خطاب کر رہے ہیں

رضوانہ تشدد کیس: سول جج کی اہلیہ جے آئی ٹی کو مطمئن نہ کر سکیں

تشدد نہیں کیا بچی کو اسکن الرجی تھی، سر پر چوٹ کیسے لگی، ہمیں نہیں معلوم: اہلیہ

سول جج عاصم حفیظ کی اہلیہ نے مقدمے میں ضمانت قبل از گرفتاری حاصل کر رکھی

لاہور (سٹاف رپورٹر) کمسن گھریلو ملازمہ رضوانہ تشدد کیس میں نامزد سول جج عاصم حفیظ کی اہلیہ سومیہ عاصم جے آئی ٹی کے روبرو پیش ہو گئیں۔ سول جج عاصم حفیظ کی اہلیہ سومیہ عاصم 23 جولائی سے ایف آئی آر میں نامزد ہیں تاہم سول جج عاصم حفیظ کی اہلیہ نے (باقی صفحہ 7 بقیہ نمبر 14)

چیئرمین پی ٹی آئی کی جیل میں پہلی رات کی روداد افشاں

پہلی رات اٹک جیل کی ہائی سکیورٹی بیرک میں گزاری، رات کو کھانا، صبح ناشتہ دیا گیا

نواز شریف بھی اسی جیل بیرک میں قید رہ چکے، جیل کے اطراف سکیورٹی ہائی الرٹ

لاہور (سٹاف رپورٹر) توشہ خانہ کیس میں گرفتار چیئرمین پاکستان تحریک انصاف کی اٹک جیل میں پہلی رات کیسے گزری تفصیلات سامنے آ گئیں۔ ذرائع کے مطابق چیئرمین تحریک انصاف نے پہلی رات اٹک جیل کی ہائی سکیورٹی بیرک میں گزاری، چیئرمین پی ٹی آئی کو رات کا کھانا اور صبح کا ناشتہ جیل مینول کے مطابق دیا گیا، سابق وزیر اعظم کو نماز فجر کے بعد ناشتے (باقی صفحہ 7 بقیہ نمبر 15)

روزنامہ قوت لاہور
سٹی نیوز

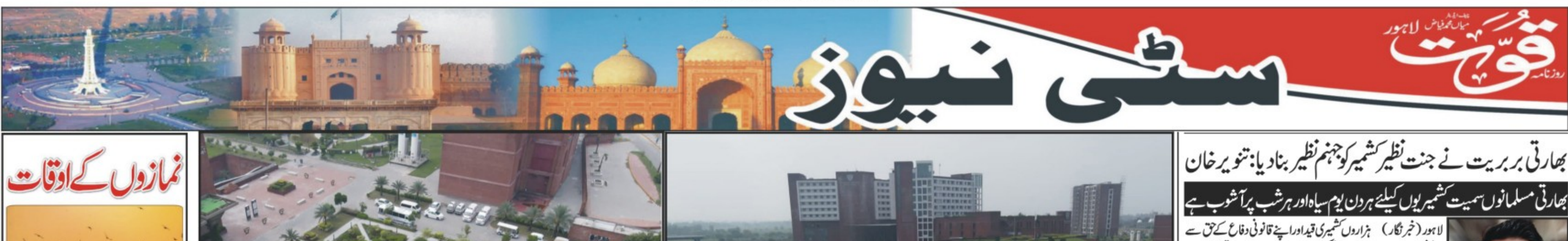

پاکستان کڈنی اینڈ لیور ٹرانسپلانٹ انسٹی ٹیوٹ کا داخلی راستہ انتہائی دلکش منظر

پی کے ایل آئی کا داخلی راستہ دلکش منظر پیش کررہا ہے: شہباز شریف

وزیراعظم شہباز شریف نے نگران وزیراعلیٰ پنجاب اور کمشنر لاہور وڈی جی ایل ڈی ایم محمد علی رندھاوا کے کام کی تعریف کی، وزیراعظم کے پی کے ایل آئی راستے کی تصاویر بھی شیئر کیں

عوامی مقامات خصوصاً ہسپتالوں کو ایسا فرینڈلی (خوشگوار) نظر آنا چاہیے، مریضوں اور آنے والے لواحقین کے لیے یہ بہترین جگہ بنادی گئی ہے وزیراعظم پاکستان شہباز شریف کوڈیٹر پر پیغام

لاہور (خبرنگار) وزیراعظم پاکستان محمد شہباز شریف نے سماجی رابطے کی ویب سائٹ ٹویٹر پر ایک ٹویٹ کی تصاویر شیئر کرتے ہوئے نگران وزیراعلیٰ پنجاب اور کمشنر لاہور وڈی جی ایل ڈی ایم محمد علی رندھاوا کے کام کی تعریف کی۔ انہوں نے اپنے ٹویٹر پیغام میں کہا کہ نگران وزیراعلیٰ پنجاب محسن نقوی کی سپرویژن میں کمشنر لاہور وڈی جی ایل ڈی ایم محمد علی رندھاوا کی تعریف کرتے ہوئے انہوں نے کہا کہ پاکستان کڈنی اینڈ لیور ٹرانسپلانٹ انسٹی ٹیوٹ کا داخلی راستہ انتہائی دلکش منظر پیش کررہا ہے۔ عوامی مقامات خصوصاً ہسپتالوں کو ایسا فرینڈلی (خوشگوار) نظر آنا چاہیے۔ بعد ازاں وزیراعظم پاکستان شہباز شریف نے پی کے ایل آئی کے اطراف پیوٹیشن وتزئین آرائش کا کام حال ہی میں مکمل کیا ہے۔ بہترین کام کررہے ہیں۔ پاکستان کڈنی اینڈ لیور ٹرانسپلانٹ انسٹی ٹیوٹ کا داخلی راستہ انتہائی دلکش منظر پیش کررہا ہے۔ عوامی مقامات خصوصاً ہسپتالوں کو ایسا فرینڈلی (خوشگوار) نظر آنا چاہیے۔ بعد ازاں وزیراعظم پاکستان شہباز شریف نے پی کے ایل آئی کے ایل ایم ڈی ایم محمد علی رندھاوا کی تعریف کرتے ہوئے کہا کہ بہترین جگہ بنا دی گئی ہے۔ واضح رہے کہ لاہور ڈیفینس اتھارٹی نے پی کے ایل آئی کے اطراف پیوٹیشن وتزئین آرائش کا کام حال ہی میں مکمل کیا ہے۔

بھارتی بربریت نے جنت نظیر کشمیر کو جہنم نظیر بنادیا: تنویر خان

بھارتی مسلمانوں سمیت کشمیریوں کیلئے ہرزن یوم سیاہ اور ہرشب پرآشوب ہے

لاہور (خبرنگار) انٹرنیشنل ہیومن رائٹس موومنٹ کے مرکزی سیکرٹری جنرل تنویر احمد خان نے کہا ہے کہ مودی سرکار نے کشمیریوں کے استحصال کی انتہا کردی۔ بھارتی مسلمانوں سمیت کشمیریوں کیلئے ہرزن یوم سیاہ اور ہرشب پرآشوب ہے۔ مودی سرکاری بحرمانہ منافقت اور معاہدت کے نتیجہ میں بھارتی مسلمانوں کی نسل کشی میں شدت آگئی۔ بھارتی بربریت نے جنت نظیر کشمیر کو جہنم نظیر بنادیا ہے۔ جوں کشمیری شہریوں اور نوجوانوں میں کوئی فرق نہیں رہا۔ وہ یوم احتصال کے سلسلہ میں ایک سیمینار سے خطاب کررہے تھے، سیمینار میں شہداء کشمیر کے درجات کی بلندی کیلئے اجتماعی دعا کی گئی۔ تنویر احمد خان نے مزید کہا کہ بھارت میں ہزاروں کشمیری قید اور اپنے قانونی دفاع کے حق سے محروم ہیں لیکن اس کے باوجود وہ غلامی تسلیم کرنے کیلئے تیار نہیں۔ جوں وکشمیر کو جیل میں تبدیل کرنیوالے بھارت کیلئے بوجھ ہیں۔ انہوں نے کہا کہ بھارتی جارحیت کیخلاف کشمیریوں کی بھرپور مزاحمت اور استقامت نوید انقلاب ہے۔ کشمیری شہیدوں نے اپنے خون سے اپنی تحریک آزادی کی تاریخ لکھی ہے۔ انہوں نے کہا کہ ہمارے فلسطینی اور کشمیری بھائی آج بھی پاکستان کے عوام کی وفاؤں اور دعاؤں کا محور ہیں، ہم ان کی بھرپور حمایت پر مرکز وشعبردار رہیں ہوں گے۔ بھارت کے زعماؤں سے اسیر کشمیریوں کو فوری رہا کیا جیکہ بھارت میں ایک منظم سازش کے تحت مساجد سمیت بیگناہ مسلمانوں کو شہید کرنیوالے انتہاپسند ہندوؤں کو کیفر کردار تک پہنچایا جائے۔ انہوں نے کہا کہ بھارت کے متعصبانہ نہ آمرانہ رویوں کی بہادر کشمیریوں کو پائی بنادیا ہے، وہ اپنے حق آزادی سے مرکز وشعبردار نہیں ہوں گے۔

چیئرمین PTI سیاست میں گالم گلوچ کے بانی: حاجی امداد

گرفتاری آئین وقانون کے مطابق، عوام باقیات کو سیاست سے آؤٹ کردینگے

لاہور (سٹاف رپورٹر) پاکستان مسلم لیگ (ن) لاہور کے سابق صدر ورکن رکن اسمبلی سابق سماجی امداد حسین نے کہا ہے کہ چیئرمین پی ٹی آئی نے چوری کی جس پر عدالتی حکم پر ان کی آئین وقانون کے مطابق گرفتاری ہوئی، پی ٹی آئی سربراہ نے سیاست میں نفرت اور گالم گلوچ کا کلچر متعارف کروایا، ان کے کہنے پر رائلٹی گاہ سید بشیر حسین شاہ بخاری سے برآمد ہونیوالے سالانہ ماتمی جلوس میں عزادار ماتم داری کررہے ہیں

ملک میں 9 مئی جیسے واقعہ کی اب دوبارہ گنجائش نہیں، سنی علما کونسل

پاستان کی گرفتاری پر احتجاج کی آڑ میں ریاستی رٹ کو چیلنج کرنیوالوں سے نمٹا جائے

لاہور (سٹاف رپورٹر) صدر سنی علما کونسل لاہور وصوبائی ترجمان مولانا حافظ حسین احمد نے کہا ہے کہ ملک میں 9 مئی جیسے واقعہ کی اب دوبارہ گنجائش نہیں ہے، یہ ملک ہمارا ہے اور اس ملک کی حفاظت ریاستی اداروں کے ساتھ ساتھ ہر پاکستانی کی بھی ہے، سیاستدان کی گرفتاری پر احتجاج کی آڑ میں ریاستی رٹ کو چیلنج کرنے والوں سے قانونی طریقے سے نمٹا جائے۔ اپنے بیان میں انہوں نے کہا کہ ایک دوسرے کو چور ڈکیت والے جب عدالتوں سے خود سزا پاتے ہیں تو ان کے حامی احتجاج کی آڑ میں جو توڑ پھوڑ اور سرکاری املاک کو نقصان پہنچاتے ہیں۔ ہزاروں کی تعداد میں لاہور کے گولڈ میڈل یا سرسلطان میں کے اعزاز میں لاہور چیمبر آف کامرس کے نائب صدر محمد حدعان خالد بٹ اور چیمبر کے دیگر ممبران نے ان کا استقبال کیا اور انہیں گلدستہ پیش کیا، اس موقع پر پاکستان فارمیسی کالجز ایسوسی ایشن چیئرمین پروفیسر بازاندہ اسحاق مہتشواد جواہر سردار فرخ خفیل خان، پروفیسر ڈاکٹر حامد رضا ڈاکٹر عطاء الرحمٰن، سلطان خان سمیت دیگر سماجی وتاجر برادری کے رہنما بھی موجود تھے۔ لاہور چیمبر آف کامرس کے نائب صدر محمد حدعان خالد بٹ ودیگر مہمانوں نے یا سرسلطان میوکو چیمبر کی پارکا شیڈیول پیش کی۔

گولڈ میڈل یا سرسلطان کے اعزاز میں لاہور چیمبر میں نشست کا انعقاد

پرنسپل لاہور جنرل ہسپتال پروفیسر ڈاکٹر اظہر ظفر کی زیر صدارت منعقدہ اجلاس، ایم ایس ڈاکٹر خالد بن اسلم بھی موجود ہیں

جنرل ہسپتال میں 24 لاکھ مریضوں کا علاج ہوا: پروفیسر الفرید ظفر

مریضوں کو ایک ارب 8 کروڑ روپے کی مفت ادویات فراہم کی گئیں: ایم ایس ڈاکٹر خالد بن اسلم، گزشتہ مالی سال میں 10 ہزار سے زائد بچوں کی پیدائش ہوئی: ڈاکٹر لیلیٰ شفیق کا اظہار خیال

میلٹہ پروفیشنلز مستقبل میں بھی تمام شعبوں میں بہترین کارکردگی کو یقینی بنائیں: پرنسپل پی جی ایم آئی

لاہور (خبر نگار) پرنسپل پوسٹ گریجویٹ میڈیکل انسٹی ٹیوٹ وامیر الدین میڈیکل کالج پروفیسر ڈاکٹر رداد محمد الفرید ظفر نے کہا ہے جنرل ہسپتال کی سالانہ کارکردگی رپورٹ جاری کردی جس کے مطابق گزشتہ مالی سال کے دوران ایمرجنسی وآؤٹ ڈور میں مجموعی طور پر 24 لاکھ 48 ہزار 113 مریضوں کو بغیر پرچی فیس کے طبی سہولیات فراہم کی گئیں۔ گزشتہ برس کے مقابلے میں 2 لاکھ 78 ہزار مریضوں کا اضافہ ہوا ہے۔ ایم ایس ڈاکٹر خالد بن اسلم کا کہنا تھا کہ مریضوں کو ایک ارب 8 کروڑ روپے کی مفت ادویات فراہم کی گئیں ہیں۔ انہوں نے بتایا کہ ڈاکٹر زمنزہ امیر پروفیسر ڈاکٹر رداد محمد الفرید ظفر نے کانسلٹنٹ کی سالانہ کارکردگی رپورٹ جاری کردی جس کے مطابق گزشتہ مالی سال کے دوران ایمرجنسی وآؤٹ ڈور میں مجموعی طور پر 24 لاکھ 48 ہزار 113 مریضوں کو بغیر پرچی فیس کے طبی سہولیات فراہم کی گئیں۔ گزشتہ برس کے مقابلے میں 2 لاکھ 78 ہزار مریضوں کا اضافہ ہوا ہے۔ ایم ایس ڈاکٹر خالد بن اسلم کا کہنا تھا کہ مریضوں کو ایک ارب 8 کروڑ روپے کی مفت ادویات فراہم کی گئیں ہیں۔ انہوں نے بتایا کہ ڈاکٹر زمنزہ امیر کا تعلیمی کی شاندار روشن وارثی گلشن کے ساتھ فرائض کی ادائیگی اور مریضوں کو علاج معالجے کی بہترین سہولیات کی فراہمی کی روایت کے پیش نظر ہسپتال کی شہرت وبہتری میں مزید اضافہ ہوا اور ہسپتال نے مجھی اس اشتہار خانے پر اپنے پھر پورا اعتماد کا اظہار کیا ہے۔ یہ امر قابل ذکر ہے کہ تحیر حضرات کے تعاون سے جنرل ہسپتال میں مریضوں و تیمارداروں کو صحیح کا ناشتہ وکھانا بھی فراہم کیا جاتا ہے۔ ڈاکٹر لیلیٰ شفیق کے مطابق سال بھر میں 10 ہزار سے زائد پیدائش ہوئیں نومولود کو حفاظتی ویکسین لگا کر نوزائج کیا گیا۔ ان خدمات کا اظہار پرنسپل پروفیسر ڈاکٹر سرداد محمد الفرید ظفر نے یکم جولائی 2022 سے 30 جون 2023 کی سالانہ کارکردگی کی رپورٹ جاری کرنے کیلئے منعقدہ اعلیٰ سطحی اجلاس کی صدارت کرتے ہوئے کیا۔ میڈیکل سپرنٹنڈنٹ ڈاکٹر خالد بن اسلم، ڈوکل پرسن ایمرجنسی ڈاکٹر لیلیٰ شفیق، ڈاکٹر نادیہ ارشد، ڈاکٹر سونیا ایوب، ڈاکٹر عبدالعزیز وانتھای ڈاکٹر دیگر اس موقع پر موجود تھے۔ پروفیسر الفرید ظفر نے کہا کہ حکومت پنجاب کی پالیسی کے تحت مریضوں کو بھی تخصیصی سہولیات فراہم کی گئیں۔ ہسپتال کے اعداد وشمار کی تفصیلات بتاتے ہوئے انہوں نے کہا کہ ایمرجنسی میں 11 لاکھ 66 ہزار 190 مریضوں کو سرنج سے لے کر آپریشن تک کے سامان کی فراہمی، ادویات اور ٹیسٹ مفت کیے گئے، آؤٹ ڈور میں 12 لاکھ 81 ہزار 923 مریض آئے جن میں سے 76 ہزار 630 مریضوں کو داخل کیا گیا۔ اسی طرح ایک لاکھ 4 ہزار 47 چھوٹے بڑے آپریشن کیے گئے، 57029 ٹی ٹی سکین، 96046 ایکسرے، 150123 الٹرا ساؤنڈ ہوئے۔ پروفیسر الفرید ظفر نے بتایا کہ 17283 ڈائلسز، 63033 ای سی جی، 669 نیورو انجیوگرافی اور 1746 مریضوں کی شعاعوں سے پتھری تحلیل کی گئی۔ پروفیسر الفرید ظفر نے ہسپتال کی کارکردگی پر اطمینان کا اظہار کرتے ہوئے کہا کہ میلٹہ پروفیشنلز اسی طرح دکھی انسانیت کی خدمت کا سلسلہ جاری رکھیں گے اور مستقبل میں بھی تمام شعبوں میں بہترین کارکردگی کو یقینی بناتے ہوئے جنرل ہسپتال کو مثالی شفاخانہ بنانے کے لئے اپنی تمام تو انائیاں بروئے کار لائیں گے اور تمام مریضوں کو بلاتفریق سہولیات کی فراہمی بلا تعطل جاری رکھیں گے۔ انہوں نے کہا کہ حکومت کی دنیا میں مریض سب سے اہم ہوتا ہے اور پورا سسٹم اس کے علاج ومحبت پائی کے گرد گھومتا ہے لہذا ہر پل مریضوں کیلئے آسانیاں پیدا کریں اور بہترین دیکھ بھال وخوش اخلاقی سے پیش آ کر دنیا و آخرت میں کامیابی حاصل کریں۔

محتسب پنجاب میجر (ر) اعظم سلیمان خان کا جناح ہسپتال کا دورہ

چیئرمین بورڈ آف مینجمنٹ، ایم ایس اور پرنسپل نے ہسپتال کے امور پر بریفنگ دی

لاہور (سٹاف رپورٹر) چیئرمین بورڈ آف مینجمنٹ جناح ہسپتال اعجاز گوہر کی دعوت پر محتسب پنجاب میجر (ر) اعظم سلیمان خان نے ایڈوکیٹ ڈویژن میلٹہ ڈاکٹر ہمال پاشا کے ہمراہ جناح ہسپتال کا دورہ کیا۔ چیئرمین بورڈ آف مینجمنٹ، ایم ایس جناح ہسپتال اور پرنسپل جناح ہسپتال وامیر الدین میڈیکل کالج محتسب پنجاب کو ہسپتال کے متعلق مختلف امور پر بریفنگ دی اور تبادلہ خیال کیا۔ محتسب پنجاب نے کنڈلی ٹرانسپلانٹ اور ڈائلسز یونٹ، یورولوجی ڈیپارٹمنٹ، میڈیکل سٹورز اور دیگر شعبہ جات کا دورہ کیا۔ محتسب پنجاب نے ہسپتال کے مختلف وارڈز کا دورہ کیا جس کے دوران انہیں بتایا گیا کہ کثیر تعداد میں مریضوں کو گردوں کی پیوند کاری کی ضرورت ہے لیکن وسائل کی اور قانون میں سقم کی وجہ سے ٹرانسپلانٹ کے حوالے سے مشکلات درپیش ہیں جس کے ازالہ کیلئے قانونی سقم کو دور کیا جانا ضروری ہے۔ محتسب پنجاب میجر (ر) اعظم سلیمان خان نے چیئرمین بورڈ آف مینجمنٹ کو یقین دہانی کروائی کہ وہ دفتر محتسب پنجاب کے حوالے سے جناح ہسپتال کو درپیش مسائل کے حل کیلئے ہر ممکن قانونی مدد دستیاب ہوگی۔

لاہور: مصطفیٰ ٹاؤن کے رہائشیوں نے احتجاج کے دوران پولیس اہلکاروں کو آگے جانے سے روک رکھا ہے

علی حسین شاہ ہیومن رائٹس پروٹیکشن شالیمار ٹاؤن کے نائب صدر مقرر

لاہور (سٹاف رپورٹر) چیئرمین ہیومن رائٹس پروٹیکشن اینڈ سوشل جسٹس رانا ثناء اللہ بھی نے سید علی حسین شاہ کو نائب صدر شالیمار ٹاؤن لاہور مقرر کر دیا۔ اس سلسلہ میں باضابطہ نوٹیفکیشن بھی جاری کر دیا گیا۔ سید علی حسین شاہ نے کہا کہ ہیومن رائٹس پروٹیکشن اینڈ سوشل جسٹس کے پلیٹ فارم سے پہلے ہوئے اور کمزور طبقات کیلئے آواز بلند کرنے میں کوئی کسر اٹھا نہیں رکھی جائے گی۔

دوسروں کو چور کہنے والا خود چور ثابت ہوا: میاں حسیب امجد

عدالتی فیصلے سے جھوٹے ساڈھو کا چہرہ بے نقاب ہوگیا، نواز شریف سرخرو ہوگئے

لاہور (سٹاف رپورٹر) مسلم لیگ (ن) کے رہنما میاں حسیب امجد نے کہا ہے کہ دوسروں کو چور کہنے والا خود سزا یافتہ ثابت ہوا ہے، بددیانت شخص کو صادق اور امین کا سرٹیفکیٹ جاری کرنے والوں کو شرمندہ ہونا چاہیے۔ توشہ خانہ فیصلے پر اپنے دفتر میں لیگی کارکنوں میں مٹھائی تقسیم کرنے کے موقع پر گفتگو کرتے ہوئے انہوں نے کہا کہ نواز شریف نے کہا تھا کہ میں اپنا فیصلہ اللہ جانتی پر چھوڑتا ہوں، عدالتی فیصلے سے جھوٹے ساڈھو کا چہرہ بے نقاب ہو گیا ہے، عدالتی فیصلہ حق اور سچ کا فیصلہ ہے۔ مسلم لیگ (ن) کی قیادت اور رہنماؤں کو جھوٹے کیسز میں سزائیں دی گئیں، چور قرار دہ پکڑا گیا، یہ شخص کبھی بہت بیگیر کیا کرتا تھا، آج اللہ نے اسے سچمرکا انجام دکھادیا۔

سیاسی جماعتیں صبر وتحمل کا دامن نہ چھوڑیں، متحدہ علماء کونسل

احتجاج کی آڑ میں سرکاری املاک کو نقصان پہنچانا کسی لحاظ سے عقلمندی نہیں

لاہور (سٹاف رپورٹر) متحدہ علماء کونسل پاکستان کے چیئرمین مولانا عبدالرؤف ملک، مرکزی صدر مولانا زاہد الراشدی، سیکرٹری جنرل سردار فرخ خان لغاری، ڈاکٹر فرید احمد پراچہ، مولانا محمد راغب حسین نعیمی، مولانا عبدالغفار روپڑی، مولانا ڈاکٹر ملک محمد سلیم دوگر نے اپنے مشترکہ بیان میں کہا ہے کہ سیاسی جماعتیں صبر وتحمل کا دامن کسی صورت نہ چھوڑیں، ایک سیاسی لیڈر کی گرفتاری پر جو پہلے واقعہ رونما ہوا ہے اس طرز کے مزید واقعہ کی دوہ ہا سے احتجاج سیاسی جماعتوں کا حق ہے احتجاج کی آڑ میں سرکاری املاک کو نقصان پہنچانا کسی لحاظ سے عقلمندی نہیں۔ انہوں نے کہا کہ سیاسی لیڈروں کو سزائیں عدالتوں سے ملتی ہیں ایسے واقعات میں انہیں کیسوں کا سامنا کرنا چاہیے عدالتی فیصلے کی آڑ میں ملکی سرکاری املاک کو نقصان پہنچانا سوسو سے عقل مندی نہیں ہے لہٰذا چیئرمین پی ٹی آئی کی گرفتاری پر ان کے کارکن ہیرو چیئرمین پی ٹی آئی کی گرفتاری کیخلاف مظاہرہ کریں۔

لاہور: صوبائی دارالحکومت میں غروب آفتاب کا منظر

چیئرمین PTI پارٹی سربراہی کیلئے بھی نااہل ہوگئے: ماجد کمبوہ

جو جتھہ ملک دشمنوں کا آلہ کار بنا ہوا ہے اس پر پابندی لگنی چاہیے' بیان

لاہور (سٹاف رپورٹر) پاکستان مسلم لیگ (ن) کے سینئر رہنما چوہدری ماجد کمبوہ کو کہنا ہے کہ چیئرمین پی ٹی آئی کو توشہ خانہ سے چوری پر عدالت سے سزا ہوئی، انہوں نے توشہ خانہ کیس میں جھوٹ بولے، جھوٹ کبھی سچ ثابت نہیں ہوتا، اب چیئرمین پی ٹی آئی عدالتی فیصلے کو چیلنج بھی کر لیں لیکن سزا سے نہیں بچ سکتے، باشعور عوام نام نہاد صادق وامین کی چوری سے لاعلم نہیں۔ انہوں نے مزید کہا کہ جب بھی پاکستان بحران کا شکار ہوا تو انوار شریف نے ملک کو اس سے نکالا۔ جو جتھہ ملک دشمنوں کا آلہ کار بنا ہوا ہے اس جتھے پر پابندی لگنی چاہیے۔

چیئرمین پی ٹی آئی کو غرور اور تکبر لے ڈوبا، محمد افضل خان

توشہ خانہ کیس میں چیئرمین پی ٹی آئی کی نااہلی اور گرفتاری مکافات عمل ہے

لاہور (سٹاف رپورٹر) جمعیت علماء اسلام سٹی لاہور کے امیر محمد افضل خان نے کہا ہے کہ چیئرمین پی ٹی آئی کو غرور اور تکبر لے ڈوبا ہے، چیئرمین پی ٹی آئی کے ساتھ کرپشن کی گنگا میں ہاتھ دھونے والے بھی اب گرفتاری کیلئے تیاری پکڑیں، توشہ خانہ کیس میں چیئرمین پی ٹی آئی کی نااہلی اور گرفتاری مکا فت عمل ہے۔ ڈپٹی سیکرٹری اطلاعات جمعیت علماء اسلام سٹی لاہور کے امیر محمد افضل خان نے کہا ہے کہ چیئرمین پی ٹی آئی کو غرور اور تکبر لے ڈوبا ہے، چیئرمین پی ٹی آئی کے ساتھ کرپشن کی گنگا میں ہاتھ دھونے والے بھی اب گرفتاری کیلئے تیاری پکڑیں، توشہ خانہ کیس میں چیئرمین پی ٹی آئی کی نااہلی اور گرفتاری مکا فت عمل ہے۔ ڈپٹی سیکرٹری اطلاعات جمعیت علماء اسلام سٹی لاہور کے امیر محمد افضل خان نے کہا ہے کہ چیئرمین پی ٹی آئی کو صادق وامین کا سرٹیفکیٹ دینے والوں کو بھی کٹہرے میں لایا جائے چیئرمین پی ٹی آئی کے بارے میں یہ پوائنٹ کا موقف واضح ہے کہ یہ کیسے یہودیوں کا ایجنٹ ملک دشمن اور خزانہ چور ہے۔

گورنمنٹ گریجویٹ کالج خواتین سمن آباد میں پرنسپل پروفیسر ڈاکٹر شاہین کرامت کے زیر صدارت یوم استحصال کشمیر پر ریلی نکالی جارہی ہے

گورنمنٹ گرلز کالج سمن آباد میں یوم استحصال کشمیر منایا گیا

5 اگست کو بھارت قانون سازی کرکے قوانین پر شب خون مارا: پرنسپل کا خطاب

لاہور (پ۔ر) گورنمنٹ گریجویٹ کالج برائے خواتین سمن آباد میں پرنسپل پروفیسر ڈاکٹر شاہین کرامت علی کی زیر سرپرستی یوم استحصال جموں کشمیر منایا گیا تقریب کے انتظامات شعبہ سیاسیات اور شعبہ تاریخ کے سپرد کیے گئے۔ نظامت کے فرائض شعبہ انگریزی کی مس عائشہ صدیقہ نے ادا کیے۔ تقریب کی مہمان خصوصی پرنسپل پروفیسر ڈاکٹر شاہین کرامت علی اور مہمان خصوصی اعزاز مسز منصفہ میر کے ہمراہ اساتذہ اور طالبات نے شرکت کی۔ تلاوت قرآن پاک کی سعادت طالبہ مجدوحہ اور نعت رسول مقبول کی سعادت آمنہ سیوے حاصل کی خوبصورت دین پرقوی ترانہ اور کشمیر کا ترانہ پڑھا گیا۔ مودی سرکار نے 5 اگست 2019 کو متوقعہ کشمیر کی خصوصی حیثیت کو ختم کر دیا، اس غیر قانونی، غیر آئینی اور غیر انسانی بھارتی اقدام کو 4 برس مکمل ہو گئے۔

علی حسین شاہ ہیومن رائٹس پروٹیکشن شالیمار ٹاؤن کے نائب صدر مقرر

اب انہیں کرپشن، فراڈ اور جھوٹ کے جرم میں سزا بھگتنا ہوگی' بیان

لاہور (سٹاف رپورٹر) پاکستان تحریک انصاف پارٹی لاہور ڈسٹرکٹ لوگی جنرل سیکرٹری شبیر طارق نے کہا ہے کہ چیئرمین پی ٹی آئی کو گرفتاری سیاسی انتقام نہیں، انہیں توشہ خانہ سے چوری پر عدالت سے سزا ہوئی، اب عوام کو پہنچ چکا کہ 9 مئی کا واقعہ کیوں ہوا کیونکہ ایک چور اپنے احتساب سے بھاگ رہا تھا، اب انہیں کرپشن، فراڈ اور جھوٹ کے جرم میں سزا بھگتنا ہوگی۔ انہوں نے مزید کہا کہ دوسروں پر الزام اور دیوار سے لگانے والے کے پاس آج اپنی صفائی میں کہنے کو کچھ نہیں، چیئرمین پی ٹی آئی نے اپنی قبر کھود لی ہے۔

عوام سکیورٹی اداروں کیساتھ تعاون کریں' قاری اعظم حسین

چیئرمین پی ٹی آئی کی گرفتاری پر ان کے کارکن برداشت کا مظاہرہ کریں

لاہور (سٹاف رپورٹر) جمعیت علمائے اسلام (س) کے مرکزی سالار وامیر لاہور مولانا قاری اعظم حسین نے کہا ہے کہ عوام سکیورٹی اداروں کے ساتھ ہر طرح سے تعاون کریں، دہشتگردی کے واقعات کے پیش نظر سیاسی کارکن اپنے احتجاج میں ملک دشمنوں پر کڑی نظر رکھیں، چیئرمین پی ٹی آئی کی گرفتاری پر ان کے کارکن اور حامی ہر وقت کیلئے تیار رہیں اور برداشت کا مظاہرہ کریں۔ ان خیالات کا اظہار راہو

چیئرمین پی ٹی آئی سے جو کچھ ہوا وہ مکافت عمل ہے' سلیم رضا

توشہ خانہ کیس میں فیصلہ حق اور سچ کی فتح ہے ایک نام نہاد صادق وامین کی اصلیت ثابت ہوگئی

لاہور (سٹاف رپورٹر) مسلم لیگ (ن) اسیر رہا کمیٹی برائے اظہار یکجہتی قائد کے سیکرٹری اطلاعا ت مبر میاں ڈی ایم رابطہ کمیٹی لاہور محمد سلیم رضا نے کہا ہے کہ چیئرمین پی ٹی آئی سے جو کچھ ہوا وہ مکافت عمل ہے، اپنے دور اقتدار میں جاتے ہوئے کے لیڈروں کو چور ڈکیت کہنے والا آج سر نیچا ہی چور ثابت ہو گیا توشہ خانہ کیس میں فیصلہ حق اور سچ کی فتح ہے ایک ساڈھو صادق وامین کی اصلیت ثابت ہوگئی ہے۔ اپنے جاری بیان میں انہوں نے کہا کہ سیاسی لیڈروں کو چور کہنے والا ایک دفعہ ہوا ہے انجام کو پہنچ چکا ہے چیئرمین پی ٹی آئی کیخلاف فیصلہ دینے والے جج کو سلام پیش کرتے ہیں کہ اس نے کسی دھمکی والا لچ کے مرعوب ہوئے بغیر حق اور سچ کا فیصلہ کر کے ایک متکبر شخص کو اپنے انجام تک پہنچایا ہے۔ انہوں نے کہا کہ چیئرمین پی ٹی آئی بارے فیصلہ عدلیہ اور ان کے جرم کا معاملہ ہے۔

نماز کے اوقات

صبح صادق	3:50
فجر	4:40
ظہر	1:30
عصر	5:15
مغرب	غروب آفتاب
عشاء	9:00

فقہ جعفریہ

فجر طلوع آفتاب سے ایک گھنٹہ قبل، ظہرین 1:30 بجے، مغرب غروب آفتاب کے 10 منٹ بعد

ایمرجنسی نمبرز

پولیس ایمرجنسی	15
آئی جی شکایت سیل	8787
ریلوے اکھوائری	117
پی آئی اے	114

ہسپتالوں کے نمبرز

جناح ہسپتال	111-809-809
سروسز ہسپتال لاہور	99203407-25
میو ہسپتال لاہور	9921110-6
جنرل ہسپتال لاہور	99284092-8
پی آئی سی لاہور	111-786-786

یوای ٹی لاہور، پوسٹ گریجویٹ پروگرامز میں داخلوں کی رجسٹریشن میں 2 روز باقی

یوای ٹی لاہور میں ایم ایس سی/ایم فل/ماسٹرز/ایم ایس اور پی ایچ ڈی پروگرامز میں داخلہ کی آخری تاریخ 8 اگست ہے

لاہور (خبر نگار) یونیورسٹی آف انجینئرنگ اینڈ ٹیکنالوجی لاہور میں پوسٹ گریجویٹ، ایم فل، ایم ایس سی ماسٹرز اور پی ایچ ڈی پروگرامز میں داخلے جاری ہیں۔ پراسپیکٹس ہیپ ویب گاہ لنڈے بذریعہ آن لائن بینکنگ یا HBL KONNECT بذریعہ موبائل ایپ کی 8 اگست 2023 تک آن لائن حاصل کیا جاسکتا ہے۔ آن لائن درخواست جمع کرانے کی سہولت پی او ای ٹی کے داخلہ پورٹل http://admission.uet.edu.pk/ پر موجود ہے۔ درخواست آن لائن پر ہو گی، متعلقہ کاغذات کو سکین کر کے درخواست کے ساتھ اپلوڈ کیا جائے گا۔ متعلقہ ڈیپارٹمنٹس کی طرف سے تیار کردہ ٹیسٹ/انٹرویو کا کیلنڈر بھی جس میں سے 1 لاکھ 94 ہزار 802 کلاز موصول ہوئیں۔ جس میں سے 1 لاکھ 45 ہزار 543 کلاز موصول ہوئیں۔ جس میں سے 6 لاکھ 25 ہزار 308 ٹاپ فیم متعلقہ طالبعلموں کو 200 کلاز کو ٹیسٹ کیلئے کال بک کی جا رہی ہے۔ تفصیلات کے مطابق ایمرجنسی 15 جولائی میں پنجاب بھر سے 27 لاکھ 10 ہزار بچے ٹیسٹ دیں گے۔ ایس پی رضا خیر کا کہنا تھا کہ ایمرجنسی 15 مصیبت میں مبتلا شہریوں کی بروقت امداد کیلئے فری سروس ہے۔ 15 کے ناجائز استعمال سے سنگین صورتحال میں پھنسے شہریوں کی امداد میں تاخیر ہوتی ہے۔ شہری ون فائیو (15) ایمرجنسی ہیلپ لائن پر غیر ضروری کالز نہ اجتناب کریں۔

15 ایمرجنسی ہیلپ لائن پر غیر متعلقہ کالرز کیخلاف کارروائی کا فیصلہ

شہری ون فائیو (15) ایمرجنسی ہیلپ لائن پر غیر ضروری کالز سے اجتناب کریں، ایس پی رضا خیر

لاہور (خبر نگار) لاہور پولیس اور پنجاب سیف سٹیز اتھارٹی نے 15 ایمرجنسی ہیلپ لائن پر غیر متعلقہ کالرز کیخلاف کارروائی کرنیکا فیصلہ کرلیا۔ ہر ماہ 200 ٹاپ فیم متعلقہ کالرز کو تنبیہ کیلئے کال بک کی جا رہی ہے۔ تفصیلات کے مطابق ایمرجنسی 15 جولائی میں پنجاب بھر سے 27 لاکھ 10 ہزار کیس موصول ہوئیں۔ جس میں سے 1 لاکھ 45 ہزار 543 کیس ایمرجنسی ہیلپ لائن پر غیر ضروری کیس تھے۔ ایس پی رضا خیر کا کہنا تھا کہ ایمرجنسی 15 مصیبت میں مبتلا شہریوں کی بروقت امداد کیلئے فری سروس ہے۔ 15 کے ناجائز استعمال سے سنگین صورتحال میں پھنسے شہریوں کی امداد میں تاخیر ہوتی ہے۔ شہری ون فائیو (15) ایمرجنسی ہیلپ لائن پر غیر ضروری کالز سے اجتناب کریں۔

پولیس کے ہاتھوں ڈاکٹر کا قتل ناقابل معافی جرم: پروفیسر اشرف نظامی

پی ایم اے لاہور اس لاقانونیت اور پولیس دہشت گردی کی مذمت کرتی ہے، جبکہ ان فعل کو ریاستی دہشت گردی گردانتی ہے، عہدیداران کے مزید قرار واقعی سزا دی جائے۔

لاہور (خبر نگار) جنگ میں پولیس اہلکاروں کے ہاتھوں ایک بیگناہ ڈاکٹر کا انحوا اور قتل ایک بہیمانہ جرم ہے۔ پی ایم اے لاہور اس لاقانونیت اور پولیس دہشت گردی کی شدید مذمت کرتی ہے اور پولیس اہلکاروں کے اس جابرانہ فعل کو ریاستی دہشت گردی گردانتی ہے۔ این خیالات کا اظہار پی ایم اے ہاؤس میں ایک ہنگامی اجلاس میں کیا گیا۔ اجلاس کی صدارت پروفیسر ڈاکٹر اشرف نظامی صدر پی ایم اے لاہور نے کی۔ اجلاس میں پروفیسر ڈاکٹر ملک شاہد شوکت، پروفیسر ڈاکٹر خالد محمود خان، ڈاکٹر امتیاز وڈائچ، ڈاکٹر واجد علی، ڈاکٹر بشریٰ حق، ڈاکٹر ریاض ذوالقرنین اسلم اور دیگر اراکین نے شرکت کی اجلاس میں پی ایم اے کے عہدیداران نے وزیر اعلیٰ پنجاب سے مطالبہ کیا کہ جنگ کی ذمہ دار اہل انتظامیہ کو معطل کر کے خاص دہشت گردوں کو ATC کے تحت انکوائری کر کے سخت سے سخت سزا دی جائے۔ اجلاس میں قرارداد پیش کی گئی جس میں ہم ڈاکٹر عرفان قادر کے خاندان سے اظہار

ABC CERTIFIED
باقاعدہ تصدیق شدہ اشاعت
چیف ایڈیٹر
میاں محمد فیاض
روزنامہ قوت لاہور
روزنامہ قوت لاہور (3) 07 اگست 2023

موٹروے قصور کی ترقی کیلئے اہم سنگ میل ثابت ہوگی: ملک احمد سعید

موٹروے جن جن اضلاع سے گزرتی ہے وہاں وہاں انڈسٹریل زون بنتے ہیں، وہاں عوام کو روزگار ملتا ہے، عوام کی معیار زندگی بلند ہوتا ہے، مصطفی آباد میں کارنر میٹنگ سے خطاب

مصطفی آباد/لالیانی (نامہ نگار) موٹروے کے قیام سے قصور کی ترقی کے نئے سنگ میل ثابت ہوں گے، جس سے اب روپے کی لاگت سے بنایا جائے گا، اور اس پر چیزی کے کام ہوگا اور ایک سال تک قصور کی عوام اس سے مستفید ہونا شروع ہو جائے گی، ان خیالات کا اظہار سابق ایم پی ایف سے مسلم لیگ ن ملک احمد سعید نے مصطفی آباد میں منعقدہ کارنر میٹنگ سے اظہار خیال کرتے ہوئے کیا، اس موقع پر میونسپل کمیٹی مصطفی آباد سے مسلم لیگ ن کے صدر چوہدری اصغر علی، سابق ایم ایل سی رحمانی، غلام مصطفی رحمانی، چوہدری محمد نصیر پرویز، محمد عثمان زرگر سمیت دیگر کارکنان وعہدیدار موجود تھے، ملک احمد سعید نے کارکنان سے گفتگو کرتے ہوئے کہا کہ ہم نے جن جن اضلاع سے گزرنے کا فیصلہ کیا ہے وہاں وہاں انڈسٹریل زون بنتے ہیں، وہاں عوام کو روزگار ملتا ہے، عوام کی معیار زندگی بلند ہوتا ہے، وہاں ٹھیکہ اور سحت کی سہولیات عام ہوتی ہیں، موٹروے کے گزرنے کے دیگر فوائد بھی بہت ہیں، اس سلسلے میں ہر کوئی عوام مستفید ہوگی، موٹروے پیشہ ور دوستی بنانے جا رہی ہے، ملک احمد سعید نے کارکنان مسلم لیگ ن سے اپیل کی کہ وہ اتوار کو کھڈیاں میں ہونے والے جلسے میں بھرپور شرکت کریں اور اپنے قائد کا شاندار تاریخ ساز استقبال کر کے ثابت کریں کہ قصور مسلم لیگ ن کا تھا ہے اور ہے گا، ملک احمد سعید نے مزید کہا کہ موٹروے جن جن اضلاع سے گزرتی

DAILY QUWAT ایڈیٹوریل

کشمیریوں کو استصواب کا حق دلوانے وقت کا تقاضا

پاکستان نے جموں وکشمیر کے متنازعہ بین الاقوامی سرحدوں کو مکمل قرار دادوں پر عمل درآمد پر زور دیا ہے اور اس مقدمہ کا اعادہ کیا ہے کہ جموں وکشمیر میں اقوام متحدہ کی نگرانی میں استصواب رائے کا انعقاد کرایا جائے تاکہ کشمیری عوام اپنا قانونی حق تسلیم کرتے خود ارادیت استعمال کرسکیں۔ اس سلسلہ میں اقوام متحدہ میں پاکستان کے مستقل نائب مندوب عامر خان نے نیوارک میں قبلہ اور تنازعات کے باعث علاقی خوراک کے تحفظ کو درپیش خطرات کے موضوع پر منعقدہ اجلاس کے کھلے مباحثہ میں اظہار خیال کرتے ہوئے عالمی برادری پر زور دیا کہ وہ اس امر کو یقینی بنائے کہ بھارتی قبضہ معاشی محروی اور خوراک کے عدم تحفظ کے ذریعے کشمیریوں کی بنیادی تحریک آزادی کو دبانے کے لیے استعمال نہ ہو۔ ان کے بقول کشمیریوں کو بین الاقوامی قرار دادوں کی روشنی میں استصواب کا حق دے کر ہی مسئلہ کشمیر بنیادوں پر اور پرامن طریقے سے حل کیا جاسکتا ہے۔

اور جنیوا کنونشن کے مطابق کشمیر کے مقبوضہ علاقے کی قابض طاقت ہونے کے ناطے بھارت کو اس بات کا پابند کرنا چاہئے کہ وہ انسانی حقوق کی پامالیوں میں کوئی مصروف ہے۔ اقوام متحدہ انسانی حقوق کے کمیشن کو چاہئے کہ وہ مقبوضہ کشمیر پر بھارتی قبضے کے چار سال مکمل ہونے کے ناطے سے اپنا جذبات کا اظہار کرتے ہوئے اس امر پر زور دیا کہ عالمی برادری کو مقبوضہ کشمیر میں جاری بھارتی مظالم پر خاموش نہیں رہنا چاہیے۔

حقیقت یہ ہے کہ بھارتی لیڈر نے 14 اگست 1947 کو تقسیم ہند کے عمل میں پاکستان کی شکل میں ایک آزاد اور خودمختار مملکت کو وجود میں آنا قبول تو کرلیا تھا مگر وہ اس کی سازشوں میں شروع دن سے ہی گھن ہوگئے۔ تقسیم ہند کے ایجنڈا کے تحت ہندوستان کی خودغرض راجنیتی کا اظہار کرتے ہوئے اس کے تناسب سے پاکستان یا بھارت کے ساتھ الحاق قبول نہیں کیا تھا جبکہ ریاست جونا گڑھ، منادار اور حیدرآباد کی بھارت کے ساتھ الحاق ہوا۔ اسی طرح مسلم اکثریتی آبادی پر مشتمل ریاست جموں وکشمیر کا پاکستان کے ساتھ الحاق ہونا تھا مگر بھارت نے طاقت کے زور سے اس پر قبضہ کرلیا اور ساتھ ہی وادی کشمیر میں اپنی افواج داخل کرکے اس پر جبراً قبضہ کرلیا۔ اقوام متحدہ نے اس معاملہ کو اقوام متحدہ کے ایک کشمیر المقاصد کا ایک مقصد قرار دیا جو کہ پاکستانی حکومت کو اپنا مقصد بنا کر اس کے حصول کے لیے ہر ممکن کوشش کرتی رہی اور اس تناظر میں بھارت ان کاشمیر کو دشمن سے اس کے برعکس بھارت کشمیر کے متعلق سلامتی کونسل کی قرارداد کو تسلیم کیا اور کشمیریوں کا وہ دے دے قدمے سے اور خلاف ورزی کرتے ہوئے بھارتی کشمیر کی پامیمی حیثیت کی جس پر پاکستان اپنے دکھ کا رنج ہے اور ہر علاقائی امن کا خواہش پسند کشمیریوں کے اس حق کے لیے آواز اٹھاتا رہا ہے اور اس کی پاداش میں بھارت نے پاکستان پر تین جنگیں مسلط کیں۔ اسے ساتھ ساتھ دہشت گرد اور پراپرائی دہشت گردی سے دوچار کیا اور باقی ماندہ پاکستان کی سلامتی کے لیے بھی درپے ہوگیا۔ چنانچہ بھارتی فوجیں جہاں کشمیریوں پر مظالم کے پہاڑ توڑ رہی ہیں وہاں بھارتی حکومت پاکستان کی سلامتی کو کمزور کرنے کی سازشوں کو تانے بانے بھی بنتی رہی۔ اس کی یہ سازشیں نہ صرف بھارتی رعونت کے آگے سے استصواب کے حق کے لیے ہر محاذ پر دفاع کرکمزور ہے اور اس تناظر میں بھارت ان کا مشترکہ دشمن ہے اس کے برعکس بھارت کشمیر کے متعلق اقوام متحدہ کی قرارداد کو تسلیم کیا اور کشمیریوں کا وہ دے دے قدمے سے بھارتی کشمیر کی پامیمی حیثیت کی جس پر پاکستان اپنے دکھ کا رنج ہے اور ہر علاقائی امن کا خواہش پسند کشمیریوں کے اس حق کے لیے آواز اٹھاتا رہا ہے اور اس کی پاداش میں بھارت نے پاکستان پر تین جنگیں مسلط کیں۔ اسے ساتھ ساتھ دہشت گرد اور پراپرائی دہشت گردی سے دوچار کیا اور باقی ماندہ پاکستان کی سلامتی کے لیے بھی درپے ہوگیا۔ چنانچہ بھارتی فوجیں جہاں کشمیریوں پر مظالم کے پہاڑ توڑ رہی ہیں وہاں بھارتی حکومت پاکستان کی سلامتی کو کمزور کرنے کی سازشوں کے

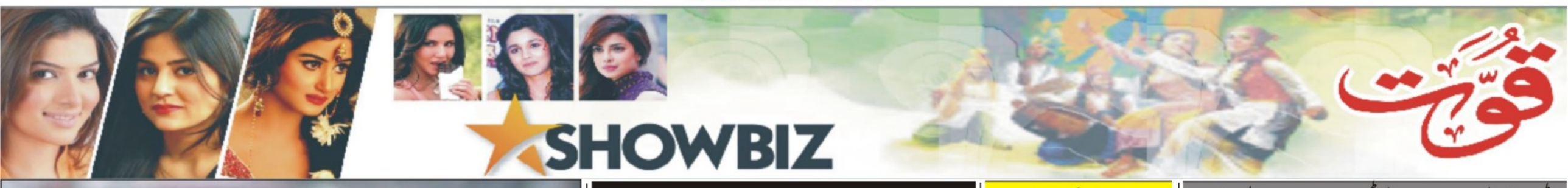

ٹی وی چینلز پر مزاحیہ شوز اسٹیج ڈرامہ ہی ہیں، سلیم البیلا

لاہور (این این آئی) سینئر کامیڈین اداکار سلیم البیلا نے کہا ہے کہ مختلف ٹی وی چینلز پر دکھائے جانے والے مزاحیہ شوز ایک طرح سے اسٹیج ڈرامہ ہی ہیں، ان شوز کی اہمیت کو برقرار رکھنے کے لئے وقت کیساتھ ساتھ تبدیلی لانے کی ضرورت ہے۔ ایک انٹرویو میں گفتگو کرتے ہوئے انہوں نے کہا کہ اگر نجی ٹی وی چینلز ایک ہی طرز پر مسلسل شوز دکھاتے رہیں گے تو وہ وقت بھی آئے گا جب یہ اپنی اہمیت کھو دیں گے اور ان اداکاروں کو دوبارہ اسٹیج کی طرف آنا پڑے گا۔ انہوں نے کہا کہ ان شوز میں بھی جگتیں لگائی جاتی ہیں اور یہ ایک طرح سے اسٹیج ڈرامہ ہی ہیں تاہم وقت کا تقاضہ ہے کہ ان میں گزرتے وقت کیساتھ تبدیلی لائی جائے۔

زندگی کی مشکلات میں اپنے لئے راستہ بنانے کا ہنر آ گیا ہے، حمیرا ارشد

لاہور (این این آئی) نامور گلوکارہ حمیرا ارشد نے کہا ہے کہ زندگی بڑی تلخ حقیقت ہے اور جو کوئی جتنی جلدی اس سے آشنا ہو جائے اس کی زندگی میں توازن آ جاتا ہے، کسی سے امیدیں وابستہ نہیں کرنی چاہیے کیونکہ جب امیدیں ٹوٹتی ہے تو بہت تکلیف ہوتی ہے۔ ایک انٹرویو میں حمیرا ارشد نے کہا کہ زندگی کی مشکلات میں اپنے لئے راستہ بنانے کا ہنر آ گیا ہے اگر آپ کڑے وقت میں اس سے نکلنے کی کوشش نہیں کریں گے تو آپ مشکلات کی دلدل میں دھنسے چلے جائیں گے۔ انہوں نے کہا کہ زندگی میں جو بھی مشکلات آئیں ان سے آنکھیں نہیں چرانی چاہئیں بلکہ ان کا مقابلہ کرنا چاہیے اور اس سے انسان میں زندگی کو جینا کا نیا حوصلہ جنم لیتا ہے۔ حمیرا ارشد نے کہا کہ میں نے

پاپ سنگر نازیہ حسن کی برسی 13 اگست کو منائی جائیگی

لاہور (این این آئی) پرائیڈ آف پرفارمنس پاپ سنگر نازیہ حسن کی 23 ویں برسی 13 اگست کو منائی جائے گی۔ نازیہ حسن 3 اپریل 1965 کو کراچی میں پیدا ہوئیں انہوں نے اپنا بچپن کراچی اور لندن کے تعلیمی اداروں میں گزارا۔ 1980 میں نازیہ حسن صرف 15 برس کی عمر میں اس وقت شہرت کی بلندیوں پر پہنچ گئیں جب انہوں نے بھارت کے معروف فلمساز فیروز خان کی فلم ''قربانی'' میں آپ جیسا کوئی میری زندگی میں آئے تو بات بن جائے گا یا۔ نازیہ حسن نے پی ٹی وی پر متعدد پروگرام اور ٹی وی کمرشلز میں بھی کام کیا۔ نازیہ حسن نے اپنے بھائی زوہیب حسن کے ساتھ مل کر پاکستانی موسیقی میں ایک نئی جہت روشناس کروائی۔ انہوں نے 80 کی دہائی میں موسیقی میں مغربی انداز متعارف کروایا جسے پاکستانی نوجوان نسل کے ساتھ بھارت، امریکہ، عرب امارات، لاطینی امریکہ سمیت دنیا بھر میں بھرپور پزیرائی حاصل ہوئی۔

اداکارہ نادرا کی 28 ویں برسی منائی گئی

لاہور (این این آئی) پاکستان فلم انڈسٹری کی نامور اداکارہ نادرا کی 28 ویں برسی منائی گئی۔ اداکارہ نادرا نے اپنے فلمی کیریئر کا آغاز 1986ء میں پنجابی فلم ''آخری جنگ'' سے کیا جو ان کے لئے سنگ میل ثابت ہوئی جس کے بعد وہ مسلسل فلموں میں جلوہ گر ہو کر اپنی خوبصورت اداکاری کے جوہر دکھاتی رہیں۔ انہوں نے اپنے وقت کے مقبول ترین ہیروز کے مدمقابل بطور ہیروئین 60 سے زائد فلموں میں اداکاری کی، ان کی جوڑی مرحوم فلمی ہیرو اسماعیل شاہ کے ساتھ خوب سجتی تھی۔ اداکارہ نادرا کو 6 اگست 1995ء کو نامعلوم افراد نے گلبرگ کے علاقہ میں گولیاں مار کر قتل کر دیا تھا۔

حنا خواجہ بیات ماہِ اگست کی آمد پر اداس

کراچی (این این آئی) پاکستان شوبز انڈسٹری کی سینئر میزبان و اداکارہ حنا خواجہ بیات اگست کے مہینے کی آمد پر اداس ہو گئیں۔ حنا خواجہ بیات نے فوٹو اینڈ ویڈیو شیئرنگ ایپ انسٹاگرام پر وطنِ عزیز کی آزادی کے مہینے کی آمد پر ملک کی موجودہ صورتحال پر اپنے خیالات کا اظہار کیا ہے۔ انہوں نے اپنی پوسٹ میں لکھا کہ 'کتنے اگست دیکھے ہیں اس زندگی نے پر کبھی ایسا اداس اگست نہیں دیکھا۔ انہوں نے لکھا کہ 'جو بچے اپنا گھر پاکستان کے جھنڈے اور جھنڈیوں سے سجایا کرتے تھے وہ اب پاکستان چھوڑنا چاہتے ہیں۔

اداکاری اور ماڈلنگ سے طب کا شعبہ زیادہ پسند: شائستہ لودھی

لاہور (این این آئی) اداکارہ و میزبان شائستہ لودھی نے کہا ہے کہ مجھے اداکاری اور ماڈلنگ کی نسبت طب کا شعبہ زیادہ پسند ہے، میں نے ٹی وی پر بڑا کام کیا ہے مگر جو روحانی سکون انسانیت کی خدمت میں ہے اسے لفظوں میں بیان نہیں کر سکتی۔ ایک انٹرویو میں شائستہ لودھی نے کہا کہ اگر مجھے شوبز اور طب کے شعبے میں سے کسی ایک کا انتخاب کرنا پڑے تو میں طب کے شعبے کو ترجیح دوں گی اور میرے قریب دوست اس سے آگاہ ہیں۔ انہوں نے مزید کہا کہ مجھے جب بھی فرصت ملتی ہے شوبز میں کام کرتی ہوں لیکن اس کے لئے ضروری ہے کہ آپ کو آپ کی شخصیت کے مطابق کردار بھی ملے۔

فلم انڈسٹری بحالی کیلئے نئے موضوعات ڈھونڈنا ہونگے: چاہت علی

رائے ونڈ (این این آئی) خوبرو اداکارہ چاہت علی نے کہا ہے کہ فیصل آباد کی دھرتی نے بے شمار فنکار پیدا کئے ہیں فن اور فنکاروں کو فیصل آباد نے جتنی پذیرائی دی ہے اس کی مثال نہیں ملتی۔ ''این این آئی'' سے خصوصی گفتگو کرتے ہوئے چاہت علی نے کہا کہ مجھے فیصل آباد سے جو شہرت ملی میں ہمیشہ اہل فیصل آباد کی معترف رہی ہوں، فلم ''میرا کیا قصور تھا'' میں مرکزی کردار ادا کر رہی ہوں اور مجھے قوی امید ہے کہ میں اپنے مداحوں کی امیدوں پر پورا اتروں گی۔ ایک سوال کے جواب میں چاہت علی نے کہا کہ فلمسازوں کو چاہیے کہ پاکستان فلم انڈسٹری کی بحالی کیلئے نئے موضوعات ڈھونڈیں، یکسانیت کا شکار فلموں سے فلم بین سینما گھر آنا چھوڑ گئے ہیں، ناراض فلم بینوں کو واپس لانے کیلئے جدید ٹیکنالوجی کا استعمال کرنے کے ساتھ ساتھ نئے موضوعات، معاشرتی مسائل پر فلمیں بنائی جائیں۔

میں نے اسٹیج پر جو بھی سٹائل دیا وہ میری پہچان بن گیا، امانت چن

لاہور (این این آئی) سینئر کامیڈین اداکار امانت چن نے کہا ہے کہ میں نے اسٹیج پر جو بھی سٹائل دیا وہ میری پہچان بن گیا، کرکٹ سے جنون کی حد تک لگاؤ تھا اور ہے۔ ایک انٹرویو میں امانت چن نے کہا کہ میرے نام کے ساتھ چن کا اضافہ کس نے کیا مجھے آج تک معلوم نہیں ہو سکا لیکن جس نے بھی مجھے یہ نام دیا اس نے یقیناً بڑا سوچ سمجھ کر یہ نام دیا ہوگا۔ انہوں نے کہا کہ میں نے اسٹیج پر ہمیشہ صاف ستھرا کام کیا ہے اور یہی میری پہچان ہے۔ جگت کے ساتھ میری مختلف حرکات و سکنات کو بھی پسند کیا جاتا ہے، میں نے اسٹیج پر جو بھی سٹائل دیا وہ میری پہچان بن گیا۔ امانت چن نے کہا کہ میرے آباؤ اجداد جو کام کرتے ہیں میں نے اسے فراموش نہیں کیا بلکہ میں نے بھی وہ کام کیا ہے، مجھے کرکٹ سے جنون کی حد تک لگاؤ تھا اور ہے اور سمجھ لیں کرکٹ میری کمزوری ہے۔

الیانا ڈی کروز کے ہاں بیٹے کی ولادت، انسٹاگرام پر تصویر شیئر کر دی

ممبئی (این این آئی) بالی ووڈ کی پرکشش اداکارہ الیانا ڈی کروز کے یہاں بیٹے کی ولادت ہوئی ہے۔ اداکارہ نے بیٹے کا نام کوفینکس دولان رکھا ہے، فوٹوز اینڈ ویڈیوز شیئرنگ ویب سائٹ انسٹاگرام پر نومولود کی پہلی تصویر بھی شیئر کی کر دی۔ ان کی پوسٹ پر نرگس فخری اور اتیا شیٹی نے مبارک باد پیش کی۔ الیانا نے لکھا کہ بیٹے کے آنے کی خوشی لفظوں میں بیان نہیں ہو سکتی۔ انہوں نے اپریل میں اپنے حاملہ ہونے کی اطلاع دی تھی، پچھلے مہینے انہوں نے اپنے بوائے فرینڈ کے ساتھ پہلی بار تصویر بھی شیئر کی تھی۔

قومی ٹیم بھارت بھیجنے کا فیصلہ

ICC CRICKET WORLD CUP INDIA 2023

پاکستان سمجھتا ہے بھارت سے دوطرفہ تعلقات کو عالمی کھیلوں کے بارے میں ذمہ داریوں کو پورا کرنے میں رکاوٹ نہیں بننا چاہیے

ہمارا متواتر کہنا ہے کہ کھیلوں کو سیاست کی نذر نہیں کیا جانا چاہیے، کرکٹ ٹیم کو عالمی کپ 2023ء میں شرکت کیلئے بھارت بھیجنے کا فیصلہ کیا ہے: ترجمان دفتر خارجہ

اسلام آباد (بیورو رپورٹ) پاکستان کی جانب سے آئی سی سی ورلڈ کپ 2023ء کیلئے قومی کرکٹ ٹیم کو بھارت بھیجنے کا فیصلہ کر لیا گیا۔ ترجمان دفتر خارجہ نے اپنے بیان میں کہا ہے کہ ہمارا متواتر کہنا ہے کہ کھیلوں کو سیاست کی نذر نہیں کیا جانا چاہیے، کرکٹ ٹیم کو عالمی کپ 2023ء میں شرکت کیلئے بھارت بھیجنے کا فیصلہ کیا ہے، پاکستان سمجھتا ہے بھارت سے دوطرفہ تعلقات کو عالمی کھیلوں کے بارے میں ذمہ داریوں کو پورا کرنے میں رکاوٹ نہیں بننا چاہیے، پاکستان کا فیصلہ تعمیری اور ذمہ دارانہ رویے کا عکاس ہے۔ دفتر خارجہ کا مزید کہنا ہے کہ بھارت نے متعصبانہ رویے کی وجہ سے ایشیاء کپ کیلئے اپنی کرکٹ ٹیم کو پاکستان بھیجنے سے انکار کیا تھا، پاکستان کو اپنی کرکٹ ٹیم کی سلامتی کے بارے میں گہری تشویش ہے، پاکستان اپنے خدشات بین الاقوامی کرکٹ کونسل اور بھارتی حکام تک پہنچا رہا ہے، امید ہے پاکستان کرکٹ ٹیم کے دورہ بھارت کے دوران مکمل تحفظ یقینی بنایا جائے گا۔

رمیز کی سری لنکن گلوکارہ کیساتھ گانا مانیکے گانے کی کوشش، ویڈیو وائرل

کولمبو (این این آئی) پاکستان کے سابق کپتان رمیز راجا کی جانب سے سری لنکن گلوکارہ کیساتھ مشہور گانا مانیکے گانے کی کوشش کی گئی جس کی ویڈیو وائرل ہوگئی۔ رمیز راجا نے سری لنکا میں معروف لنکن گلوکارہ یوہانی کے ساتھ ان کے مشہور زمانہ گانے مانیکے مگے ہتھے گنگنانے کی کوشش کی۔ رمیز راجا اور یوہانی کی یہ دلچسپ ویڈیو لنکا پریمیئر لیگ کے ٹوئٹر اکاؤنٹ سے شیئر کی گئی جواب سوشل میڈیا کے کئی پلیٹ فارمز پر وائرل ہے۔ ویڈیو کے کیپشن میں لکھا گیا کہ یہ ایک بیٹنگ لیجنڈ ہیں تاہم رمیز راجا کی گلوکاری کی مہارت یوہانی کے ساتھ کتنی اچھی ہے؟ کیا رمیز یوہانی کو چیلنج کر سکتے ہیں؟ واضح رہے کہ یوہانی لنکا پریمیئر لیگ کی سفیر ہیں، 2020 میں ان کا گانا مانیکے مگے ہتھے پاکستان اور بھارت سمیت دنیا بھر میں مقبول ہوا تھا، 2022 میں اس گانے کو بالی وڈ فلم 'تھینک گاڈ' میں شامل کیا گیا تھا، گانے کی ویڈیو میں سدھارتھ ملہوترا اور نورا فتحی تھے۔ یہ گانا سری لنکا کی سنہالی زبان میں گایا گیا ہے، لیکن اس کی دھن اتنی شاندار ہے کہ ہر سننے والے کو اپنی جانب کھینچ لیتی ہے۔ خیال رہے کہ رمیز راجا کی پاکستان اور سری لنکا کے درمیان حال ہی میں ختم ہونے والی ٹیسٹ سیریز میں بطور کمنٹیٹر واپسی ہوئی ہے۔ سابق اوپنر ستمبر 2021 سے کمنٹری باکس سے دور تھے کیونکہ وہ تین سال کی مدت کے لیے پاکستان کرکٹ بورڈ (پی سی بی) کے چیئرمین منتخب ہوئے تھے۔

باکسر عامر کی اہلیہ کو قیمتی گاڑی کا تحفہ دیکر منانے کی کوشش

فریال کا چہرہ تاثرات بتا رہا، عامر کی شیئر ویڈیو پر برطانوی میڈیا کا دلچسپ تبصرہ

لندن (این این آئی) پاکستانی نژاد برطانوی باکسر عامر خان نے ماڈل گرل سمیرا سے اسکینڈل سامنے آنے کے بعد ناراض اہلیہ فریال مخدوم کو منانے کے لیے انہیں قیمتی گاڑی کا تحفہ دے دیا۔ عامر خان کی سوشل میڈیا پر شیئر کی گئی پوسٹ کے مطابق انہوں نے اہلیہ فریال مخدوم کو دبئی میں جی ویگن اسٹائل کی جدید گاڑی بطور تحفہ دی، معروف برانڈ کی گاڑی کی مالیت ایک لاکھ 30 ہزار پاؤنڈز ہے۔ برطانوی میڈیا کے مطابق عامر خان کا حال ہی میں ایک ماڈل گرل کو پیغامات کے تبادلے کا اسکینڈل سامنے آیا تھا۔ اسکینڈل سامنے آنے پر فریال مخدوم خان عامر خان سے ناراض تھیں، عامر خان نے قیمتی گاڑی کا تحفہ دے کر معاملات کو اچھا کرنے کی کوشش کی ہے تاہم فریال مخدوم نے گاڑی میں بیٹھ کر خوشگوار تاثرات کا مظاہرہ نہیں کیا۔ عامر خان نے سوشل میڈیا پر گاڑی کی ویڈیو بھی اپ لوڈ کی، ویڈیو میں فریال مخدوم خان کے چہرے کے تاثرات کو دیکھا جا سکتا ہے۔ عامر خان نے سوشل میڈیا پیغام میں لکھا کہ فریال کو جی ویگن اسٹائل گاڑی پسند ہے، میں یہ گاڑی دیکر فریال کو حیران کرنا چاہتا تھا، مجھے امید ہے کہ فریال کو گاڑی پسند آئے گی۔ برطانوی میڈیا نے تبصرہ کرتے ہوئے لکھا کہ فریال مخدوم کے چہرے کے تاثرات تعلقات کی تمام کہانی بتا رہے تھے۔ عامر خان پر برطانوی نشریاتی ادارے کی پریزنٹر سوزی من نے بھی ہراساں کرنے کے الزامات لگائے۔ پریزنٹر نے دعویٰ کیا کہ عامر خان نے ایک کنسرٹ میں ملاقات کے بعد رابطے کی کوشش کی۔

آزادی کپ ٹین پن باؤلنگ ٹورنامنٹ 14 اگست سے راولپنڈی میں شروع ہوگا

اسلام آباد (این این آئی) پاکستان ٹین پن باؤلنگ فیڈریشن نے آزادی کپ ٹین پن باؤلنگ ٹورنامنٹ 14 اگست سلیپور سٹی باؤلنگ کلب، جناح پارک، راولپنڈی میں شروع ہوگا۔ گزشتہ روز پاکستان ٹین پن باؤلنگ فیڈریشن کے صدر اعجاز الرحمن نے بتایا کہ ٹورنامنٹ کی تیاریاں ابھی سے شروع کر دی گئی ہیں اور ٹورنامنٹ میں ملک بھر سے مرد اور خواتین کھلاڑی حصہ لیں گی، انہوں نے کہا کہ ٹورنامنٹ میں آٹھ مختلف کیٹگریز کے مقابلے رکھے گئے ہیں جن میں مینز سنگلز، مینز ڈبلز، لیڈیز سنگلز، ایجوکیٹر، ڈیف، ٹیم ایونٹ، انٹر یونیورسٹی اور انٹر سکول کیٹگریز کے مقابلے شامل ہیں

آئی سی سی کرکٹ ورلڈ کپ میں بھارتی سیکیورٹی ادارے پریشان دکھائی دینے لگے

دبئی (این این آئی) آئی سی سی کرکٹ ورلڈ کپ میں بھارتی سیکیورٹی ادارے پریشان دکھائی دینے لگے، بھارتی میڈیا کے مطابق کولکتہ پولیس پاکستان اور انگلینڈ میچ کیلئے مکمل سیکیورٹی دینے سے قاصر ہے۔ کولکتہ پولیس نے کرکٹ ایسوسی ایشن بنگال سے رابطہ کر کے کہا کہ کالی پوجا کی وجہ سے میچ کیلئے سیکیورٹی کی فراہمی مسئلہ ہوگا۔ واضح رہے کہ ورلڈ کپ میں پاکستان اور انگلینڈ کو 12 نومبر کو کولکتہ میں میچ کھیلنا ہے۔ صدر کرکٹ ایسوسی ایشن آف بنگال کے مطابق ہمیں میچ ری شیڈول کرنے کے بارے میں باضابطہ طور پر نہیں کہا گیا۔ ادھر بھارتی میڈیا نے کہا کہ احمد پولیس نے بھی نوراتری کی وجہ سے 15 اکتوبر کو پاک بھارت میچ میں سیکیورٹی سے معذوری ظاہر کی تھی۔

عباس آفریدی کی ہٹ ٹرک نے مانٹریال ٹائیگرز کو فائنل میں پہنچا دیا

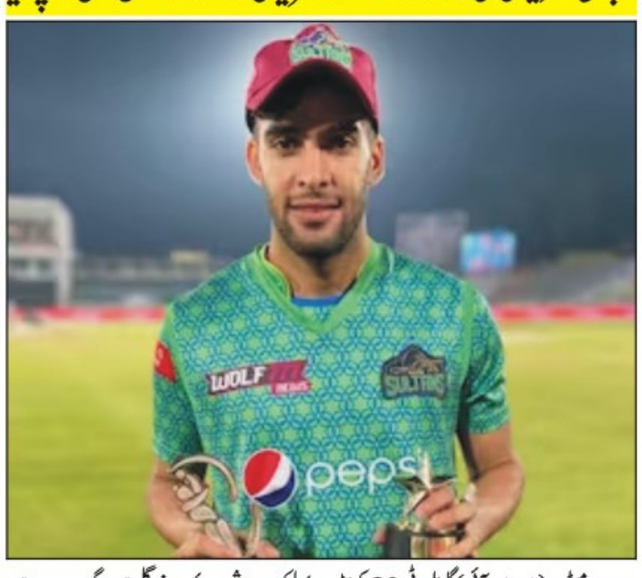

برامپٹن (این این آئی) گلوبل ٹی 20 کینیڈا کے کوالیفائر 2 میں مونٹریال ٹائیگرز نے وینکوور نائٹس کو شکست دیکر فائنل میں جگہ بنالی۔ عباس آفریدی نے 29 رنز دیکر 5 وکٹیں حاصل کیں جن میں ایک ہیٹ ٹرک اور شیرفین رودرفورڈز (*48) کی آخری اوور زکی شاندار اننگز بھی شامل تھی جس کی بدولت ٹائیگرز نے فتح حاصل کی، اس وقت میچ کی 3 گیندیں باقی تھیں۔ مونٹریال ٹائیگرز نے ٹاس جیت کر پہلے فیلڈنگ کا فیصلہ کیا، وینکوور نائٹس نے ورتیا راوند (7) کو جلد ہی کھونے کے باوجود اننگز کا مستحکم آغاز کیا، پاور پلے کے اختتام پر نائٹس کا اسکور ایک وکٹ کے نقصان پر 35 رنز تھا اس موقع پر محمد رضوان (39) اور کوربن بوش (36) نے 57 رنز کی ایک اور اہم شراکت قائم کی تاہم اچانک صورتحال اس وقت تبدیل ہوئی جب نائٹس نے کچھ ہی گیندوں پر 4 وکٹیں کھو دیں، 90 کے اسکور 1 وکٹ گری تاہم پھر عباس آفریدی نے پہلے کوربن بوش اور پھر نے اگلی ہی دو گیندوں پر راسی وان ڈیر ڈوسن اور نجیب اللہ زدران کو آؤٹ کر کے ہیٹ ٹرک مکمل کر لی۔ اگلے اوور کی پہلی گیند پر محمد رضوان (39) بھی ایان افضل خان کے ہاتھوں آؤٹ ہوئے، اس کے بعد 10 سالہ فابین ایلن عباس آفریدی کا دن کا پانچواں شکار بنے، وینکوور نائٹس نے 6 وکٹوں کے نقصان پر 137 رنز بنائے۔ جواب میں ٹائیگرز نے دھماکہ خیز آغاز کیا۔ محمد وسیم (13) نے پہلے اوور میں دو چھکے لگائے جس کے بعد انہیں کوربن بوش نے آؤٹ کیا، کرس لین (7)، سریما نتھا وجئے رتنے (6) اور دلپریت سنگھ (2) اس کے فوراً بعد آؤٹ ہوئے۔ پاور پلے کے اختتام پر ٹائیگرز نے 4 وکٹیں کھو کر 37 رنز بنائے تھے۔ آخری اوور میں 15 رنز درکار تھے اور صرف ایک وکٹ باقی تھی، شیرفین رودرفورڈ نے ریان پٹھان کو لگاتار تین چھکے لگا کر ٹائیگرز کو سنسنی خیز فتح دلا دی۔

محکمہ یوتھ افیئرز کے تعاون سے پروگرام ''جستجو'' لانچ کر دیا گیا

پروگرام ''جستجو'' جشن آزادی کا بڑا تحفہ ہے رضا کار ٹیموں کو باقاعدہ نصاب اور ٹریننگ دے کر فیلڈ میں بھیجا جا رہا، مشیر کھیل

سکول کی سطح پر سماجی ذمہ داری اور کردار سازی کی باقاعدہ تربیت کی اشد ضرورت ہے: سیکرٹری سپورٹس شاہد زمان

رضا کار ٹیمیں چھوٹے گروپس کی صورت میں ایک ہفتہ سکولوں میں گزاریں گی، ڈپٹی کمشنر لاہور رافعہ حیدر کا تقریب سے خطاب

لاہور (خبر نگار) جشن آزادی منانے کا بہترین انداز میں منانے کے لئے وطن عزیز کے عوام کو بہترین تحفہ دے دیا گیا ہے محکمہ یوتھ افیئرز اینڈ سپورٹس کے تعاون سے لاہور میں تاریخ کا سب سے بڑا سماجی ذمہ داری کا رضا کار پروگرام "جستجو" لانچ کر دیا گیا، رضا کار پروگرام لمز یونیورسٹی، محکمہ یوتھ افیئرز، ڈی سی لاہور اور پنجاب فوڈ اتھارٹی کے اشتراک سے لانچ کیا گیا مشیر کھیل و امور نوجوان وہاب ریاض، سیکرٹری سپورٹس اینڈ یوتھ افیئرز پنجاب شاہد زمان اور ڈپٹی کمشنر لاہور رافعہ حیدر نے ٹریننگ سیشن میں رضا کاروں کے جذبے کو سراہا مشیر کھیل و امور نوجوان وہاب ریاض نے اس موقع پر خطاب کرتے ہوئے کہا ہے کہ رضا کار ٹیموں کو باقاعدہ نصاب اور ٹریننگ دے کر فیلڈ میں بھیجا جا رہا ہے۔ سکولوں میں طلباء کی کردار سازی کے لیے باقاعدہ نصاب ترتیب دیا گیا ہے۔ رضا کار سکولوں میں سماجی ذمہ داری اور طلباء کی کردار سازی کا کام کریں گے۔ سیکرٹری سپورٹس اینڈ یوتھ افیئرز پنجاب شاہد زمان نے کہا ہے کہ ہم نصابی سرگرمیوں کے ساتھ غیر نصابی سرگرمیاں بھی بہت ضروری ہیں جشن آزادی کے موقع پر "جستجو" کا لانچ کرنا ایک بہترین اقدام ہے، سکول کی سطح پر سماجی ذمہ داری اور کردار سازی کی باقاعدہ تربیت کی اشد ضرورت ہے۔ ڈی سی لاہور رافعہ حیدر نے کہا ہے کہ 1175 رضا کار اساتذہ بچوں کو تحمل، بردباری، قانون کی پاسداری، شہری ذمہ داری کی تربیت دیں گے۔ 1175 رضا کار اساتذہ بچوں کو محفوظ خوراک، بنیادی حفظان صحت اور متوازن غذا کا درس بھی دیں گے۔ رضا کار ٹیمیں چھوٹے گروپس کی صورت میں ایک ہفتہ سکولوں میں گزاریں گی بچپن میں غیر نصابی طریقوں سے بچوں کی تربیت انہیں بہترین شہری بناتی ہے۔ رضا کاروں کا کام جشن آزادی کے موقع پر پاکستان کے لیے ایک تحفہ ہے۔

پاکستان کرکٹ بورڈ میں آئندہ ہفتے اہم فیصلوں کا امکان ہے

پروگرام ''جستجو'' جشن آزادی کا بڑا تحفہ ہے رضا کار ٹیموں کو باقاعدہ نصاب اور ٹریننگ دے کر فیلڈ میں بھیجا جا رہا، مشیر کھیل

لاہور (سپورٹس رپورٹر) پاکستان کرکٹ بورڈ (پی سی بی) میں آئندہ ہفتے اہم فیصلوں کا امکان ہے۔ ذرائع کے مطابق چیئرمین پی سی بی مینجمنٹ کمیٹی ذکا اشرف آئندہ ہفتے کرکٹ ٹیکنیکل کمیٹی کے فیصلوں اور تجاویز کی منظوری دیں گے، پی سی بی نے انضمام الحق کو چیف سلیکٹر بننے کی پیشکش کی ہے۔ قومی ٹیم کے ڈائریکٹر مکی آرتھر اور ہیڈ کوچ گرانٹ بریڈ برن کی سلیکشن کمیٹی میں شمولیت کا بھی امکان ہے، افغانستان کے خلاف سیریز اور ایشیا کپ کیلئے سکواڈز کا اعلان بھی آئندہ ہفتے کے دوران متوقع ہے۔

پیٹ کمنز کی غیر موجودگی میں نئے آسٹریلوی کپتان کے سامنے آنے کا امکان

سڈنی (این این آئی) آسٹریلوی ٹیم کے کپتان پیٹ کمنز کی غیر موجودگی میں نئے کپتان کے سامنے آنے کا امکان ہے۔ آسٹریلوی میڈیا کے مطابق جنوبی افریقا اور بھارت کے دورے کیلئے نئے کپتان کا اعلان کیا جا سکتا ہے، پیٹ کمنز کی غیر موجودگی میں نیا وائٹ بال کپتان ہوگا۔ کپتان پیٹ کمنز آخری ایشیز ٹیسٹ میں کہنی کی انجری کا شکار ہو گئے تھے، انجری کے باعث پیٹ کمنز جنوبی افریقا کا دورہ نہیں کریں گے، پیٹ ممکنہ طور پر ورلڈ کپ سے قبل بھارت کے خلاف تین ون ڈے میچز میں آرام کریں گے۔

لیونل میسی سے دستخط مانگنے والا شخص نوکری سے فارغ

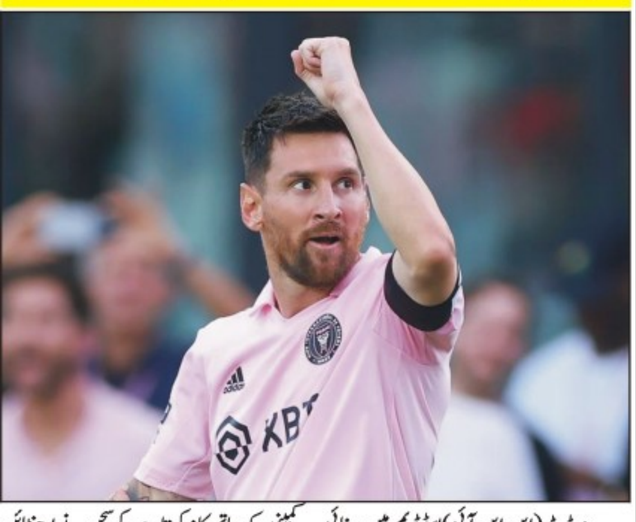

میڈرڈ (این این آئی) اسٹیڈیم میں صفائی ستھرائی کرنے والے شخص کو ارجنٹائن کے اسٹار فٹبالر لیونل میسی سے دستخط مانگنے پر نوکری سے نکال دیا گیا۔ غیر ملکی میڈیا کے مطابق امریکی انٹر میامی اسٹیڈیم میں صفائی کرنے والوں میں سے کولمبیا سے تعلق رکھنے والے ایک شخص کرسچن سلاماٹکا نے لیونل میسی سے اپنی شرٹ پر دستخط کرنے کو کہا جس کی انہوں نے رضا مندی ظاہر کر دی لیکن اس کے باوجود کرسچن سلاماٹکا کو نوکری سے نکال دیا گیا۔ برطانوی میڈیا کے مطابق کرسچن سلاماٹکا میامی میں ڈیڑھ سال سے مقیم ہے اور وہ کھیلوں کی تقریبات اور کانسرٹس میں صفائی ستھرائی کرنے والی کمپنی کے ساتھ کام کرتا ہے۔ کرسچن نے ارجنٹائن کے ایک اخبار کو انٹرویو دیتے ہوئے بتایا کہ میں بس گیراج کے حصے میں واقع بیت الخلاء کی صفائی کا کام کرتا ہوں، خوش قسمتی سے جب بس پہنچی اور کھلاڑی روانہ ہوئے تو میں وہاں موجود تھا۔ انہوں نے کہا کہ بس میں موجود آخری کھلاڑی لیونل میسی تھے تو میں نے چیخ کر کہا ہیلو، ورلڈ چیمپئن اور جب لیونل میسی میری طرف مڑ کر میری قمیص پر دستخط کرنے آئے تو سیکیورٹی اہلکار فوراً وہاں پہنچ گئے اور انہوں نے مجھے نوکری سے نکال دیا۔ برطانوی میڈیا کے مطابق لیونل میسی نے کرسچن کی شرٹ پر دستخط کر دیے تھے جو اس نے اپنے یونیفارم کے نیچے پہنی ہوئی تھی۔

دو روز کوچنگ اینڈ اوریئنٹیشن کورس آج سے شروع

اسلام آباد (این این آئی) پاکستان سٹوڈنٹس اولمپک ایسوسی ایشن کے زیر اہتمام دو روز کوچنگ اینڈ اوریئنٹیشن کورس (آج)، پیر، 7 اگست سے منی سپورٹس کمپلیکس، ناظم آباد کراچی میں شروع ہوگا۔ پاکستان سٹوڈنٹس اولمپک ایسوسی ایشن کے صدر مقبول آرائیں نے بتایا کہ کورس کی تیاریاں زور و شور سے جاری ہیں، کورس میں تھروبال، کیچ بال، جمپ اینڈ روپ سکیپنگ اور روک بال کے بنیادی ڈھانچے اور قوانین کے بارے میں آگاہی فراہم کرنے کے ساتھ ان گیمز کے پریکٹیکل بھی کروائے جائیں گے۔

روزنامہ قوت لاہور
چیف ایڈیٹر میاں محمد فیاض

صنعت وتجارت نیوز

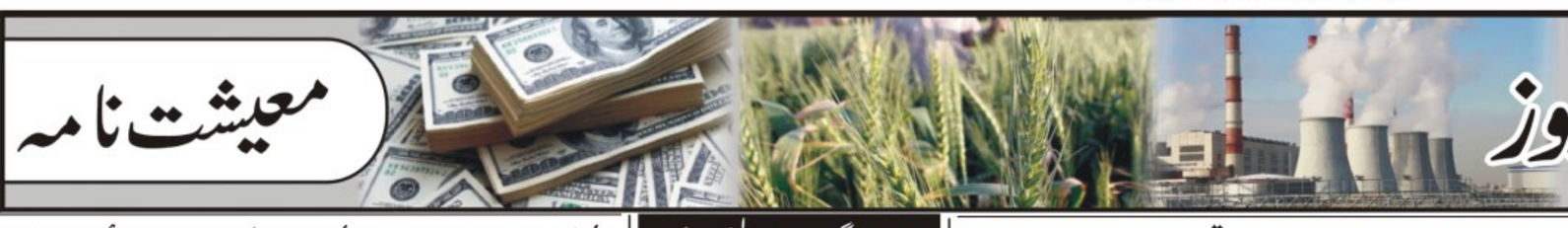

معیشت نامہ

ریفنڈز کے اجراء میں غیر ضروری تاخیر، کریڈٹ فنانسنگ کے مسائل کو فی الفور حل کیا جائے' کارپٹ ایسوسی ایشن

بیرون ممالک پاکستانی مصنوعات کی تشہیر کیلئے خصوصی پویلینز کا قیام ناگزیر ہے' سینئر وائس چیئرمین عثمان اشرف

لاہور (این این آئی) پاکستان کارپٹ مینوفیکچررز اینڈ ایکسپورٹرز ایسوسی ایشن کے سینئر وائس چیئرمین عثمان اشرف نے کہا ہے کہ برآمدات بڑھانے کیلئے جنگی بنیادوں پر کام کرنے کی ضرورت ہے، عالمی مارکیٹ میں اپنا حصہ وصول کرنے کیلئے برآمدی مصنوعات کی مارکیٹنگ اور تشہیر کیلئے موثر حکمت عملی مرتب کرنا ہوگی جو حکومتی معاونت کے بغیر ممکن نہیں ،ریفنڈز کے اجراء میں غیر ضروری تاخیر اور کریڈٹ فنانسنگ جیسے مسائل کو فی الفور حل کیا جائے۔ اپنے ایک بیان میں انہوں نے کہا کہ دنیا میں پاکستان کی پہچان سمجھے جانے والی ہاتھ سے بنے قالینوں کی صنعت حالیہ ایک سے ڈیڑھ دہائی میں شدید مشکلات سے دوچار ہوئی ہے جس کی قیمت ہم عالمی مارکیٹ میں اپنا حصہ کھونے کی صورت میں ادا کر رہے ہیں ۔ یہ ایسی صنعت ہے جس کا حکومت پر کسی طرح کا کوئی بوجھ نہیں بلکہ اس کے ذریعے نہ صرف دیہی علاقوں میں روزگار کی فراہمی ہو رہی ہے بلکہ برآمدات سے قیمتی زرمبادلہ بھی حاصل ہوتا ہے لیکن اس کے باوجود اس صنعت کو جان بوجھ کر نظر انداز کیا جا رہا ہے جو تشویش کا باعث ہے۔ انہوں نے کہا کہ برآمدات کے فروغ کیلئے بیرون ممالک پاکستانی مصنوعات کی تشہیر کیلئے خصوصی پویلینز کا قیام ناگزیر ہے، سنگل کنٹری نمائشوں کا انعقاد کیا جائے ، پاکستان اور عالمی حالات کو پیش نظر رکھ کر تجارتی پالیسی تشکیل دے کر اہداف مقرر کئے جائیں ۔انہوں نے کہا کہ مختلف ممالک کی مارکیٹوں تک رسائی کیلئے وفود بھجوائے جائیں ،اگر حکومت اس پر عمل پیرا ہو جائے تو پاکستانی مصنوعات کو بیحد پذیرائی مل سکتی ہے ۔ انہوں نے کہا کہ برآمد کنندگان کو انتہائی چیلنجز کا سامنا ہے جس کیلئے انہیں فوری طور پر سہولیات اور مراعات دی جانی چاہئیں۔ انہوں نے کہا کہ ملک نے کہا کہ موجودہ حالات کے تناظر میں نہ صرف برآمدات کو بنیاد بنا کر تجارتی پالیسی تشکیل دی جائے بلکہ ہر سیکٹر کیلئے اہداف مقرر کئے جائیں تا کہ ہماری معیشت کو سہارا مل سکے۔

پاکستان، چین فصلوں کے کیڑوں پر قابو پانے کے لیے مشترکہ لیب قائم کریں گے

پاکستان کیڑوں کے مسئلے سے بہت زیادہ متاثر ہے، سفید مکھی کپاس، لیموں، امرود کی فصلوں کو بری طرح متاثر کر رہی ہے

لاہور (این این آئی) یونیورسٹی آف ایگریکلچر فیصل آباد اور انسٹی ٹیوٹ آف پلانٹ پروٹیکشن، چائنیز اکیڈمی آف ایگریکلچرل سائنس نے فصلوں کے کیڑوں پر قابو پانے کے لیے پاک چین مشترکہ لیبارٹری کے قیام کے لیے ایک معاہدے پر دستخط کئے ہیں۔ دونوں فریق مشترکہ لیبارٹری کا کام شروع کریں گے اور فصلوں کے کیڑوں اور مربوط بیماریوں پر قابو پانے والی ٹیکنالوجیز پر ٹیسٹ اور مشترکہ تحقیق کریں گے جبکہ تکنیکی عملے کی تربیت اور تبادلے پر بھی کام کیا جائے گا۔ یو اے ایف کے شعبہ اینٹومولوجی کے چیئرمین پروفیسر محمد جلال عارف نے بتایا کہ پاکستان کیڑوں کے مسئلے سے بہت زیادہ متاثر ہے، سفید مکھی کپاس، لیموں، امرود کی فصلوں کو بری طرح متاثر کر رہی ہے، جب ہمارے پھل اور سبزیاں مشرق وسطی کے مختلف ممالک کو برآمد کی جا رہی ہیں تو بعض اوقات ان پھلوں پر مکھیوں اور کیڑے مار ادویات کی باقیات کی موجودگی کی وجہ سے انہیں مسترد کر دیا جاتا ہے۔ پاکستان میں رجسٹرڈ کیڑے مار ادویات کے 1,300 مالیکیولز میں سے ایک بھی مالیکیول سفید مکھی کو کنٹرول کرنے کے قابل نہیں ۔انہوں نے کہا کہ ہمارے پاس گزشتہ 75 سالوں میں ہمارے پاس ایک پرانا نظام ہے جس پر آنے والے دنوں میں نظر ثانی کی جانی چاہیے۔ ڈائریکٹر آفس آف ریسرچ، انوویشن اینڈ کمرشلائزیشن آف یو اے ایف پروفیسر محمد جعفر جسکانی کے مطابق یہ تعاون کلائمنٹ سمارٹ ایگریکلچر کے لیے پاکستان کی کوششوں کا حصہ ہے۔ آئندہ نسلوں کے لیے خوراک کو محفوظ بنانا ہوگا اور جینیاتی تبدیلی، بائیوٹیکنالوجی کا استعمال یہ وہ اقدامات ہیں جو دونوں ممالک میں خوراک کو محفوظ بنا سکتے ہیں۔

بطور قوم عملی طور پر خود انحصاری کی طرف سفر کیلئے از سر نو پالیسیاں ترتیب دی جائیں' اشرف بھٹی

مسائل کے حل اور مضبوط روابط کیلئے فوکل پرسن کا تقرر کیا جائے' مرکزی صدر آل پاکستان انجمن تاجران

لاہور (این این آئی) آل پاکستان انجمن تاجران کے صدر اشرف بھٹی نے کہا ہے کہ اب وقت آ گیا ہے کہ ہم بطور قوم عملی طور پر خود انحصاری کی طرف سفر کا آغاز کریں اور اس کے لئے از سر نو پالیسیاں ترتیب دی جائیں ، پالیسی ساز روایتی طریقوں سے ہٹ کر قومی آمدن کے نئے ذرائع تلاش کرنے اور معیشت کو پاؤں پر کھڑا کرنے کیلئے مشاورت کا عمل شروع کریں ۔ اپنے بیان میں اشرف بھٹی نے کہا کہ حکومت اور متعلقہ ادرے معیشت کیلئے ریڑھ کی ہڈی کی حیثیت رکھنے والے تاجروں کے مسائل حل کرنے کی طرف توجہ دیں ، پاکستان کی تاجر برادری نا مساعد حالات کے باوجود معیشت کو رواں دواں رکھنے کیلئے اپنا بھرپور کردار ادا کر رہی ہے لیکن ان کے دیرینہ مسائل کے حل کی طرف کوئی توجہ نہیں دی جا رہی ۔ اشرف بھٹی نے کہا کہ حکومت سے کئی سالوں سے مطالبہ کرتے چلے آ رہے ہیں کہ مسائل کے حل اور مضبوط روابط کے لئے فوکل پرسن کا تقرر کیا جائے لیکن ہمارے مطالبے کی شنوائی نہیں ہو سکی۔

لاہور: چھٹی کے روز لنڈا بازار سے خریداری کر رہے ہیں

حکومت خواتین سرمایہ کاروں کو بہترین مواقع فراہم کر رہی: ایس ایم تنویر

حکومت صوبے میں کاروباری اور تجارتی مواقع کی فراہمی کے لئے موثر حکمت عملی پر عمل پیرا ہے: صوبائی وزیر صنعت وتجارت

لاہور (خبر نگار) صوبائی وزیر صنعت وتجارت ایس ایم تنویر سے ویمن چیمبر آف کامرس اینڈ انڈسٹری ساہیوال کی صدر حمیرا بخاری نے ملاقات کی، وزیر اعلیٰ آفس میں ہونے والی ملاقات میں کاٹیج انڈسٹری کے فروغ اور خواتین سرمایہ کاروں کی معاشی سرگرمیوں پر بات چیت ہوئی، ڈی جی انڈسٹریز عائشہ حمید اور ایڈیشنل سیکرٹری کامرس بھی ملاقات میں موجود تھے، صدر ویمن چیمبر آف کامرس اینڈ انڈسٹری ساہیوال حمیرا بخاری نے مطالبہ کیا کہ ساہیوال میں لیڈیز کلب کو خواتین سرمایہ کاروں کو اپنی معاشی سرگرمیوں کے لئے استعمال میں لانے کی اجازت دی جائے، صوبائی وزیر صنعت وتجارت ایس ایم تنویر نے اس موقع پر گفتگو کرتے ہوئے کہا کہ حکومت صوبے میں کاروباری اور تجارتی مواقع کی فراہمی کے لئے موثر حکمت عملی پر عمل پیرا ہے، خواتین سرمایہ کاروں کو بھی ان کی معاشی سرگرمیوں کے لئے بہترین مواقع دیئے جا رہے ہیں، انہوں نے کہا کہ خواتین کی ترقی اور انہیں بااختیار بنائے بغیر ملک کی حقیقی ترقی کا خواب ادھورا رہے گا، صوبائی وزیر نے ڈی جی انڈسٹریز کو ہدایت کی کہ لیڈیز کلب کے خواتین سرمایہ کاروں کو اپنی معاشی سرگرمیوں کے لئے استعمال میں لانے کی اجازت کے حوالے سے کمشنر ساہیوال سے بات کی جائے، ایس ایم تنویر نے کہا کہ اگر یہ ماڈل کامیاب رہا تو اسے پورے صوبے میں اپنایا جائے گا۔

لاہور: ایک اوور رکشے والا بغیر حفاظتی تدابیر لوہے کا راڈ رکھے جا رہا ہے جو کسی بھی ناخوشگوار حادثے کا سبب بن سکتا ہے

اسٹیک ہولڈرز کی مشاورت سے ٹیکس نظام کی ری سٹرکچرنگ ناگزیر ہے' طارق محمود

انڈسٹریل آؤٹ پٹ سوا گیارہ فیصد پر آنا خطرے کی گھنٹی ہے' سینئر ممبر لاہور ٹیکس بار، سابق چیئرمین سیلز ٹیکس ریفنڈز کمیٹی

لاہور (این این آئی) لاہور ٹیکس بار کے سینئر ممبر و سابق چیئرمین سیلز ٹیکس ریفنڈز کمیٹی طارق محمود میو نے کہا ہے معاشی استحکام لانے کیلئے ملکی اور غیر ملکی سرمایہ کاروں کا اعتماد بحال کرنا ہوگا، اسٹیک ہولڈرز کی مشاورت سے ٹیکس نظام کی ری سٹرکچرنگ ناگزیر ہے ،طویل المدت پالیسیوں کی بجائے ایڈ ازم نے معیشت سمیت ہر شعبے کو تباہ کر دیا ہے۔ ان خیالات کا اظہار انہوں نے ٹیکس بار کے ممبران سے گفتگو کرتے ہوئے کیا۔ اس موقع پر فرمان الٰہی ،عرفان خان، ارشد قصوری، آس محمد، محمد ندیم، فرحان خان، عبدالحق ،بکرم خان سمیت دیگر بھی موجود تھے۔ انہوں نے کہا کہ 80 بلین ڈالر کی امپورٹ کا 54 بلین ڈالر کی سطح پر خوش آئند ہے لیکن دیکھا جائے کہیں یہ کمی صنعتی خام مال کی امپورٹ میں کمی سے تو ممکن نہیں ہوئی ۔ نا مساعد حالات کی وجہ سے صنعتکار خام مال امپورٹ کرنے کی بجائے اپنی فیکٹریاں بند کرنے کو ترجیح دے رہے ہیں۔ حکومت نے امپورٹ کا بل کم کرنا ہے تو لگژری مصنوعات کی امپورٹ پر پابندی عائد کرے یا ان پر غیر معمولی ڈیوٹیز عائد کی جائیں۔ انہوں نے کہا کہ آج انڈسٹریل آؤٹ پٹ سوا گیارہ فیصد رہ گیا ہے جو الارمنگ صورتحال ہے ،ابھی بھی وقت ہے لارج اسکیل مینوفیکچرنگ کے ساتھ مراعات دے کر سال میڈیم انڈسٹری کو پروموٹ کیا جائے۔

چین کی ہیبی ووکیشنل یونیورسٹی آف انڈسٹری اینڈ ٹیکنالوجی تعاون سے داخلوں کی پیشکش

4 سالہ پروگرام میں آخری سال چین میں 1 سالہ پروگرام کے لئے مکمل مالی معاونت دی جائیگی

اسلام آباد (این این آئی) نیشنل سکلز یونیورسٹی اسلام آباد نے چین کی ہیبی ووکیشنل یونیورسٹی آف انڈسٹری اینڈ ٹیکنالوجی تعاون سے بی ایس سی مکینیکل انجینئرنگ ٹیکنالوجی میں داخلوں کی پیشکش کی ہے۔ یونیورسٹی کی طرف سے جاری کردہ داخلہ نوٹس کے مطابق 4 سالہ پروگرام میں آخری سال چین میں 1 سالہ پروگرام کے لئے مکمل مالی معاونت حاصل ہوگی ۔ این ایس یو نے مکینیکل انجینئرنگ ٹیکنالوجی میں مشترکہ ڈگری پروگرام کے لیے ایچ وی یو آئی ٹی کے ساتھ ایک معاہدے پر دستخط کیے ہیں۔ پروگرام کے تحت آخری سال کے طالب علم ایک سال چین میں گزاریں گے۔ یونیورسٹی کے مطابق ایک سالہ صنعتی تربیت کو چینی حکومت کی طرف سے مکمل طور پر فنڈز فراہم کیے جاتے ہیں۔ اس پروگرام کے تحت طلبا مصنوعی ذہانت اور روبوٹکس سمیت جدید صنعتی ٹیکنالوجیز سیکھ سکیں گے۔ این ایس یو ایک غیر منافع بخش پبلک سیکٹر یونیورسٹی ہے جسے وفاقی حکومت نے قائم کیا ہے۔

جڑانوالہ، گورنمنٹ کالج آف ٹیکنالوجی برائے خواتین جڑانوالہ میں برائے آگاہی داخلہ مہم سیمینار کا انعقاد

جڑانوالہ (نامہ نگار) گورنمنٹ کالج آف ٹیکنالوجی برائے خواتین جڑانوالہ میں برائے آگاہی داخلہ مہم سیمینار کا انعقاد۔ تفصیلات کے مطابق گورنمنٹ کالج آف ٹیکنالوجی برائے خواتین جڑانوالہ میں برائے آگاہی داخلہ مہم ڈی ڈی ای سیمینار کا انعقاد کیا گیا۔ سیمینار میں مختلف سکولز کی میٹرک پاس طالبات اور ان کی اساتذہ اور والدین نے بھی شرکت کی۔ پرنسپل ادارہ نے داخلہ مہم کے بارے میں طالبات کو آگاہ کیا اور ڈی ڈی ایم کے ڈپلومہ کی اہمیت کو اجاگر کرتے ہوئے ٹیکنیکل ایجوکیشن کے لیے طالبات کو ٹیکنیکل کالجز میں ٹیکنیکل شعبہ جات میں داخلہ لینے پر زور دیا۔ سیمینار میں علاقہ کے مختلف اداروں سے تعلق رکھنے والی طالبات، والدین سمیت کثیر تعداد نے شرکت کی۔

ایس ڈی او رانا محمد بنیامین کے والد محترم کے انتقال پر فیسکو افسران کا اظہار تعزیت

جھنگ (بیورو رپورٹ) ایس ڈی او رانا محمد بنیامین کے والد محترم کے انتقال پر فیسکو افسران کا اظہار تعزیت تفصیلات کے مطابق ایس ڈی او کنسٹرکشن ڈویژن فیسکو جھنگ رانا محمد بنیامین کے والد محترم انتقال کر گئے تھے ان کی وفات پر ڈائریکٹر ایس اینڈ آئی فیسکو ریجن فیصل آباد سید سلیم شاہ، ایس ای فیسکو جھنگ، ٹوبہ سرکل محمد افضل کاٹھیا، ایڈیشنل سپرنٹنڈنگ انجینئر ٹوبہ ڈویژن مدثر علی شیخ، ڈپٹی کمرشل منیجر محمد مسعود افضل، ایکسیئن سلطان باہو ڈویژن شورکوٹ کلیم اللہ، ایکسیئن کنسٹرکشن ڈویژن جھنگ ملک لیاقت علی اعوان ،حاجی محمد عمران بلوچ جھنگ سرکل، آصف رشید جھنگ ڈویژن فرسٹ اور چیئرمین کھیوہ سب ڈویژن صفدر نواز ڈب نے اپنے تعزیتی پیغام میں گہرے رنج وغم کا اظہار کرتے ہوئے مرحوم کے لیے بلندی درجات ، دعائے مغفرت اور لواحقین کے لیے صبر وجمیل کی دعا کی ہے۔

ڈسکہ نامعلوم چور چار موٹر سائیکلیں چوری کر کے لے گئے، پولیس نے مقدمہ درج کر لیا

ڈسکہ (تحصیل رپورٹر/نمائندہ خصوصی) نامعلوم چور چار موٹر سائیکلیں چوری کر کے لے گئے تھانہ موترہ کے علاقہ جاکے چیمہ کا شمعون' سیوکی کا کاشف' کوٹلی خانوں کا آصف اور جنڈ وساہی کا ظہیر اپنی اپنی موٹر سائیکلیں گھروں کے باہر کھڑی کر کے گئے جنہیں نامعلوم چور چوری کر کے لے گئے پولیس نے مقدمہ درج کر لیا ہے

سانگلاہل: سینئر صحافی قیصر رضا کی ساس انتقال کر گئیں

سانگلاہل (تحصیل رپورٹر) پریس کلب تحصیل سانگلہ (رجسٹرڈ) کے سینئر ممبر اور ایمرا کے انفارمیشن سیکرٹری قیصر رضا کی ساس رضائے الٰہی سے وفات پا گئی مرحومہ کی وفات کی وجہ ہارٹ اٹیک بنی جو کہ جان لیوا ثابت ہوا انکی نماز جنازہ عیدگاہ والی جنازگاہ میں ادا کی گئی انہیں مقامی عیدگاہ والے قبرستان میں سپرد خاک کر دیا گیا نماز جنازہ میں سیاسی سماجی شخصیات صحافیوں اور معززین حلقہ کی کثیر دار نے شرکت کی۔

پرائس کنٹرول مجسٹریس خود ساختہ مہنگائی کرنیوالوں کیخلاف کارروائیاں عمل میں لائیں

کمیٹی کی جانب سے مقرر کی جانے والی سبزیوں وفروٹ کی لسٹ کو خاطر میں نہ لاتے ہوئے من مرضی کے نرخوں پر فروخت شروع کر کھی ہے

جہلم (بیورو رپورٹ) جہلم شہر کی سبزی و فروٹ منڈی میں متعدد سبزیوں اور فروٹ کی قیمتوں میں اضافہ ۔ سرکاری ریٹ لسٹ اور بازاروں میں فروخت ہونے والی سبزیوں کی قیمتوں میں واضح فرق۔ تفصیلات کے مطابق دکانداروں نے مارکیٹ کمیٹی کی جانب سے مقرر کی جانے والی سبزیوں وفروٹ کی لسٹ کو خاطر میں نہ لاتے ہوئے من مرضی کے نرخوں پر فروخت شروع کر کھی ہے، اس طرح پیاز درجہ اول کا سرکاری نرخ 52 روپے فی کلو مقرر ہے جبکہ بازار میں کس پیاز 65 روپے فی کلو فروخت کئے جا رہیں ہے، ٹماٹر درجہ اول سرکاری قیمت 125 روپے مقرر ہے بازار میں 145 روپے، لہسن دیسی سرکاری نرخ 200 روپے مقرر ہے جبکہ بازاروں میں 250 روپے، ادرک تھائی لینڈ سرکاری ریٹ 895 روپے مقرر ہے لیکن بازاروں میں 950 روپے فی کلو فروخت ہو رہی ہے۔ سبز مرچ ریٹ لسٹ کے مطابق 75 روپے، جبکہ بازار میں 120، آلو 72 کے بجائے 80، ٹیموں سرکاری قیمت 160 اور بازار میں 70 1 روپے ، بھنڈی سرکاری نرخ 95 روپے مقرر ہے، بازار میں 120 روپے کلو بیچی گئی ، بینگن سرکاری ریٹ 125 روپے، بازار میں 135، بند گوبھی سرکاری قیمت 70 جبکہ مارکیٹ میں 80 روپے، شملہ مرچ سرکاری ریٹ 130 جبکہ مارکیٹ میں 150 روپے فی کلو فروخت ہوئی۔ شہریوں کا کہنا ہے کہ پرائس کنٹرول مجسٹریس خود ساختہ مہنگائی کر نیوالوں کیخلاف کارروائیاں عمل میں لائیں تا کہ مہنگائی کا خاتمہ ممکن ہو سکے۔

چوہدری جاوید اسماعیل منڈا پر قاتلانہ حملہ، فائرنگ سے علاقے میں شدید خوف وہراس پھیل گیا

مقامی پولیس نے موقع پر پہنچ کر شواہد اکٹھے کیے اور مقدمہ درج کر لیا ملزمان کی گرفتاری کے لیے چھاپے مارے جا رہے ہیں

شرقپور شریف (نامہ نگار) رہنما پاکستان تحریک انصاف معروف سیاسی و سماجی شخصیت چوہدری جاوید اسماعیل منڈا پر قاتلانہ حملہ، مخالفین کی دن دیہاڑے فائرنگ سے علاقے میں شدید خوف و ہراس پھیل گیا تفصلات کے مطابق آج صبح چوہدری جاوید اسماعیل منڈا اپنی کار پر ہمراہ اپنے بھتیجے چوہدری حسن فراز آبائی گاؤں نواں کوٹ نزد منڈی فیض آباد گئے تھے گھر واپسی کے لیے اپنی کار پر دونوں شرقپور شریف کی طرف نکلے تو راستے میں نواں کوٹ کے نزدیک ہی زین عرف زینی قوم رنگیلیا سکنہ ہیڑے ضلع ننکانہ صاحب مسلح پسٹل، ہمراہ 2 کس نامعلوم مسلح ریفل بسواری بیسی ٹریکٹر سامنے سے آتے ہوئے انہیں دیکھ کر سیدھی فائرنگ کر دی کار کی رفتار تیز ہونے سے فائر پچھلے شیشے پر لگا جبکہ چوہدری جاوید اسماعیل منڈا اور ان کا بھتیجا چوہدری حسن فراز معجزانہ طور پر محفوظ رہے ملزمان موقع واردات سے فرار ہو گئے وقوعہ کی اطلاع پولیس ایمرجنسی پر دی گئی مقامی پولیس نے موقع پر پہنچ کر شواہد اکٹھے کیے اور مقدمہ درج کر لیا ملزمان کی گرفتاری کے لیے چھاپے مارے جا رہے ہیں۔

پتوکی، انتظامیہ کی ملی بھگت سے پرافٹ مافیا غریب عوام کا خون چوسنے لگے، نوٹس لینے کا مطالبہ

دکانداروں کے خلاف سخت سے کاروائی عمل میں لائی جائے تا کہ غریب عوام کو بھی جینے کا بنیادی حق میسر ہو سکے

پتوکی (تحصیل رپورٹر) دیگر شہروں کی طرح پتوکی میں بھی انتظامیہ کی ملی بھگت سے پرافٹ مافیا غریب عوام کا خون چوسنے لگے، زندگی بچانے والی ادویات کی قیمتیں آسمان پر دیگر ضروریات زندگی کھانے پینے کی اشیاء خورد ونوش سبزیوں، دودھ دہی، دالوں، آٹے، پھلوں، چینی، چائے پتی کی قیمتوں میں مسلسل اضافہ سے غریب کی پہنچ سے دور کھانے پینے کی کوئی بھی اشیاء سرکاری نرخوں پر ملنا نایاب غریب عوام زندگی کے عذاب میں مبتلا۔ تفصیلات کے مطابق دیگر شہروں کی طرح پتوکی میں بھی آٹے کی خود ساختہ مہنگائی شدد اختیار کرنے لگی زندگی بچانے والی ادویات کی قیمتیں غریب انسانوں کی پہنچ سے دور اسی طرح دیگر ضروریات زندگی کی کھانے پینے کی تمام تر اشیاء سبزی، دالیں، دودھ دہی، چینی، چائے پتی، پھلوں میں آے دن قیمتوں میں مسلسل اضافے کے باعث دن بدن قیمتیں آسمان کو چھونے لگی دیگر مثالہ جات، کی قیمتوں میں بے تحاشہ اضافہ سے غریب کی قوت خرید سے باہر ہو گیا ہے ہر دوکاندار اور ریڑھی بان مارکیٹ کمیٹی کی نام نہاد سرکاری لسٹ کو نظر انداز کر کے من مانی قیمتیں وصول کر رہا ہے بے بس مجبور عوام مہنگی داموں خریدنے پر مجبور ہیں صحافتی سروے پر متاثرین شہریوں، عوامی، فلاحی، سماجی، سول سوسائٹی حلقوں نے اے سی پتوکی ڈی سی قصور ڈیوٹی مجسٹریٹس سے مطالبہ کیا ہے کہ فوری نوٹس لیکر خود ساختہ مہنگائی کو روکا جائے اور سرکاری نرخوں پر سبزیاں فروخت نہ کرنے والے دوکانداروں کے خلاف سخت سے کاروائی عمل میں لائی جائے تا کہ غریب عوام کو بھی جینے کا بنیادی حق میسر ہو سکے۔

عارف والا، ایستھیٹک کلینک کا افتتاح کر دیا گیا، حماد رضا جعفری

عارف والا (رانا ذیشان اسلم نمائندہ خصوصی) محکمہ تعلیم پنجاب کی پہچان چیمبر آف ایجوکیشن پاکستان کے مرکزی نائب صدر سید حماد رضا جعفری کے زیر انتظام گلشن اقبال کالونی میں ایستھیٹک کلینک کا افتتاح کر دیا گیا۔ شہر عارف والا کے معروف دینی جعفری گھرانے کے چشم وچراغ تعلیم دوست شخصیت حماد رضا جعفری کے زیر انتظام صحت سے وابستہ محکمہ صحت کی تاریخ میں پہلی مرتبہ ایستھیٹک کلینک کا سادہ و پروقار افتتاح کر دیا گیا جس میں سید حماد جعفری کی والدہ محترمہ نے افتتاحی ربن کاٹا اور دعائے خیر فرمائی یاد رہے ایستھیٹک کلینک میں سابقہ رجسٹرار شیخ زائد ہسپتال اسکن سپیشلسٹ ڈاکٹر عائشہ اکرم بیٹھیں گی اب عارف کے لوگوں کو اچھے ڈرمٹولوجسٹ کیلئے ساہیوال یا لاہور نہیں جانا پڑے گا۔

جرم وسزا

CRIME & COURT

جرائم پیشہ عناصر کے خلاف سخت ایکشن لیا جائے گا، ڈی ایس پی

پولیس شہریوں کی جان و مال کی حفاظت کے لیے ہمہ وقت تیار ہے، میٹنگ میں انجمن تاجران سے خطاب

گجرات (ابوزر عمر قوت بیورو) ڈی ایس پی/ایس ڈی پی او لالہ موسیٰ سرکل میاں محمد اکرم کی انجمن تاجران لالہ موسیٰ کے عہدے داروں کے علاوہ ایس ایچ او تھانہ سٹی لالہ موسیٰ انسپکٹر تنویر عباس بھٹی اور ایس ایچ او تھانہ صدر لالہ موسیٰ انسپکٹر صغیر احمد بھدر نے شرکت کی۔ اس موقع پر ڈی ایس پی لالہ موسیٰ کا کہنا تھا علاقہ سرکل لالہ موسیٰ سے چوروں، ڈاکوؤں، منشیات فروشوں، اور دیگر جرائم میں ملوث افراد کیخلاف تابڑ توڑ کاروائیاں جاری ہیں، پولیس شہریوں کی جان و مال کی حفاظت کے لیے ہمہ وقت تیار ہے جرائم پیشہ عناصر کے خلاف سخت ایکشن لیا جائے گا۔

4 کروڑ تاوان کے عوض اغوا ہونیوالے زمیندار کو بازیاب کروالیا

دو ملزمان مبینہ پولیس مقابلے میں ہلاک، ملزمان کی نعشیں شرقپور سے ڈی ایچ کیو ہسپتال شیخوپورہ منتقل

شرقپور شریف (نامہ نگار) چار روز قبل شرقپور شریف کے علاقہ سے چار کروڑ روپے تاوان کے عوض اغوا ہونے والے زمیندار شمس القمر باجوہ کو بازیاب کروالیا گیا جبکہ دو مرکزی ملزمان مبینہ پولیس مقابلے میں ہلاک، اغوا برائے تاوان کے ہلاک ہونے والے ملزمان کی نعشیں شرقپور سے ڈی ایچ کیو ہسپتال شیخوپورہ منتقل کر دی گئیں۔ شمس القمر باجوہ جو بحریہ ٹاؤن کا رہائشی ہے اور انکا زرعی رقبہ شرقپور شریف کے نواحی علاقے چک نمبر 6/UCC اور چک نمبر 11/UCC میں واقع ہے مغوی چار روز قبل اپنی زمینوں پر آیا تھا مگر شام تک اس کا فون بن ہو گیا جس پر اس کے بیٹے محمد سلیم اختر باجوہ نے اپنے والد کی تلاش شروع کر دی اور سکھاں والا بنگلہ شرقپور شریف کے قریب ان کو اپنے والد کی گاڑی مل گئی اور انکے والد غائب تھے اسی دوران محمد سلیم باجوہ کو اغواکاروں کی جانب سے چار کروڑ تاوان کے بدلے والد کی رہائی کی کال موصول ہوئی جس کی اطلاع محمد سلیم نے تھانہ شرقپور شریف پولیس کو دی جس پر تمام ضلعی انتظامیہ حرکت میں آئی اور ایس ایچ او رائے عبدالحمید ہمراہ ٹیم وسکیورٹی اداروں اور انٹیلی جنس ایجنسیوں نے تین دن کے اندر اغواکاروں کا سراغ لگا کر دو مرکزی ملزمان کو گرفتار کر کے شمس القمر باجوہ کو باحفاظت بازیاب کروا لیا تاوان کی رقم ،گاڑی برآمد کر لی اور گرفتار ملزمان کی نشاندہی پر آج صبح دوسرے ملزمان کو گرفتار کرنے کے لئے 11 چک UCC کے قریب پہنچے تو سامنے سے گرفتار ملزمان کے ساتھیوں نے پولیس پر فائرنگ کر دی جس کے نتیجے میں دونوں مرکزی ملزمان ہلاک ہو گئے جن کی لاشوں کو شرقپور سے ڈی ایچ کیو ہسپتال شیخوپورہ منتقل کر دیا گیا جبکہ خصوصاً ایجنس بیورو کی ٹیم اور ڈی او محمد شہباز چیمہ کو اس کیس میں کامیابی پر مبارکباد پیش کی۔

اے ایس آئی عقیل گجر پر ایف آئی آر درج، پولیس اپنے پیٹی بھائی کو گرفتار نا کر سکی

بدیانت عقیل گجر جو محکمہ پولیس کیلئے بدنما دھبہ ہیں اس کیخلاف محکمانہ اور قانونی کاروائی کرتے ہوئے میری دادرسی کی جائے، محمد ریاض

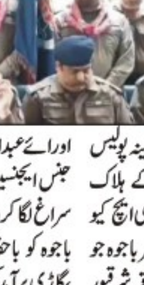

گوجرانوالہ (ابوبکر اولکھ) پنجاب پولیس کے اے ایس ائی عقیل گجر پر ایف آئی آر درج ،مگر تاحال پولیس اپنے پیٹی بھائی کو گرفتار نا کر سکی تفصیلات کے مطابق تھانہ کینٹ کی ایف ائی آر نمبر 23/1200 بجرم 489 F کا ملزم جو پنجاب پولیس کا اے ایس ائی محمد عقیل گجر ولد عبدالعزیز قوم گجر سکنہ بھولا گجراں کوٹ شاہاں گوجرانوالہ کا رہائشی ہے جس میں مدعی مقدمہ محمد ریاض نے موقف اختیار کیا ہے کہ اے ایس آئی محمد عقیل گجر سے ساڑھے دس لاکھ روپیہ لینے ہیں، جس کا ملزم نے اپنا چیک بطور امانت دیا ہوا ہے، چیک کی تاریخ پر جب بینک میں چیک جمع کروایا گیا تو پیمنٹ نہ ہونے کی وجہ سے چیک ڈس آنر ہو گیا جس پر محمد عقیل گجر کو آگاہ کیا گیا عقیل گجر نے کہا کہ آپ کچھ دن نکال کر دوبارہ چیک کیش کروائیں اپ کا چیک کیش ہو جائے گا جب کچھ دنوں بعد دوبارہ چیک بینک میں جمع کروایا گیا مگر رقم نہ ہونے کی وجہ سے چیک ڈس آنر ہو گیا اور سلپ لگا کر بینک عملے نے چیک واپس کر دیا جس پر عقیل گجر کو آگاہ کیا گیا، پہلے تو عقیل گجر نے ٹال مٹول کرتا رہا پھر بعد میں صاف انکاری ہو گیا اور اپنی وردی کا روپ دکھاتے ہوئے سنگین نتائج اور جوجیلی مقدمات میں نامزد کرنے کی دھمکیاں دینے لگا، جس سے مجھے شدید پریشانی لاحق ہوئی ، میں نے متعلقہ تھانے درخواست دی مگر پولیس نے اپنے پیٹی بھائی کے خلاف کوئی بھی کاروائی نہ کی، پھر میں نے عدالت کا دروازہ کھٹکھٹایا اور عدالت نے ایف آئی آر کے اڑ درجاری کیے۔

جہلم، امیر افضل نے ایس ایچ او احسن بٹ کو چوری کے مقدمے میں پھنسا لیا

جہلم (بیورو رپورٹ) جہلم تھانہ منگلا کے سابق محرر امیر افضل نے ایس ایچ او احسن بٹ کو چوری کے مقدمے میں پھنسا لیا، انسپکٹر احسن بٹ شریف النفس اور اچھی شہرت کے مالک ہیں ، ڈی پی او جہلم خود انکوائری کر کے میرٹ پر فیصلہ کریں ،تفصیلات کے مطابق شہر کی سماجی ،رفاعی، فلاحی ،شہری ،صحافتی تنظیموں کے عمائدین نے ڈسٹرکٹ پولیس آفیسر ناصر محمود باجوہ سے مطالبہ کیا ہے کہ تھانہ منگلا کے سابق محرر امیر افضل نے سازش کے تحت ایس ایچ او انسپکٹر احسن بٹ کا نام چوری کے مقدمے میں شامل کیا ہے حالانکہ احسن بٹ شریف انسان اور اچھی شہرت کا مالک ہے، شہری تنظیموں کے عمائدین کا کہنا ہے کہ محرر امیر افضل نے اپنے بیان میں کہا ہے کہ ایس ایچ او احسن بٹ کو 20 ہزار روپے ادا کئے ہیں، جس سے محرر کی بدنیتی ظاہر ہوتی ہے، اور پتہ چلتا ہے کہ محرر ایس ایچ او انسپکٹر احسن بٹ کی شہرت کو نقصان پہچانے کے لیے بے بنیاد من گھڑت جھوٹا الزام عائد کر کے احسن بٹ کی شخصیت کو نقصان پہنچا رہا ہے۔

ڈسکہ، دو ملزمان نے جواں سالہ لڑکی کو اغوا کر لیا، مقدمہ درج

ڈسکہ (تحصیل رپورٹر/نمائندہ خصوصی) دو ملزمان نے جواں سالہ لڑکی کو اغوا کر لیا نواحی گاؤں میتر انوالی کے اکرم کی جواں سالہ بیٹی گھر سے باہر نکلی تو گھر واپس نہ آئی اس نے تلاش شروع کی تو گاؤں کے لوگوں نے بتایا کہ تمہاری بیٹی کو ملزم عبدالرحمن اور ایک نامعلوم زبردستی اغوا کر کے لے گئے ہیں پولیس نے مقدمہ درج کر لیا ہے۔

''یوم شہدائے پولیس'' کے حوالے سے پروقار تقریب کا انعقاد

سیالکوٹ (قوت ڈسٹرکٹ بیورو خواجہ عامر جاوید) سیالکوٹ پولیس کے زیر اہتمام یوم شہدائے پولیس'' کے حوالے سے پروقار تقریب کا انعقاد۔ شہداء ہمارا فخر ہیں، قوم کے روشن کل کیلئے اپنا آج قربان کرنے والے عظیم سپوتوں کی قربانیوں کو کبھی فراموش نہیں ک

"قوت" کلاسیفائیڈ

روزنامہ قوت
QUWWAT DAILY

تمام اشتہارات نیٹ قیمتی کے جذبہ سے شائع کیے جاتے ہیں کسی اشتہار کے غیر حقیقی دعوے کے بارے میں ادارہ کوئی ذمہ داری قبول نہیں کرتا ، اشتہارات صاف اور بے مصنوعہ پر ایک طرف لکھے ہوئے چاہئیں کٹے پھٹے اور مشکوک الفاظ والے اشتہارات قابل شائع ہونے کی شکایت قابل قبول نہ ہوگی۔

اشتہارات کے لئے رابطہ 042-3636003

درستگی نام

میرا اصل نام اشفاق احمد ہے غلطی سے محمد اشفاق لکھا گیا ہے آئندہ مجھے سرکاری کاغذات میں اشفاق احمد لکھا جائے اور سرکاری کاغذات میں درست کیا جائے۔ (اشفاق احمد ولد محمد فیروز سنگھ ہوم ٹائیکسان ، ٹائیکسیل بھلوال ضلع سرگودھا)

درستگی نام

میرا اصل نام قیصر عمران ہے جبکہ غلط فہمی کی بنا پر یونین کونسل نمبر 22 موضع کٹہ نمبر 18 شاہی میں قیصر درج ہو گیا ہے جبکہ میرے شناختی کارڈ پر قیصر عمران ہے جو کہ درست ہے آئندہ مجھے قیصر عمران کے نام سے لکھا اور پکارا جائے۔ (مستمر: قیصر عمران ولد غلام محمد سکنہ کھوسہ آباد ڈاک چک نمبر 15 شاہی ضلع بھلوال ضلع سرگودھا)

تقسیم	تقسیم جات	
1		

اعتراض: اس حوالے سے ڈی ایس ریلوے ڈیپارٹمنٹ کا ایک ہزار کے قریب ملازم ہے جو کہ ایک ہزار ایکسپرس کی 10 لوکیاں بڑی سے اتریں، حادثے کے باعث ٹریک پر ٹریفک معطل ہے حادثہ کے باعث ٹریک پر ٹریفک معطل ہے حادثہ کی وجہ سے ٹرین کی 10 لوکیاں بڑی سے اتریں، ایک کوچ کو نقصان پہنچا ہے جبکہ ٹرین میں موجود مسافروں کا ہے ہزارہ ایکسپریس میں بہت زیادہ مسافر سفر کر رہے تھے اور ٹرین کا حادثہ اس وجہ سے ہوا کہ ٹھیکے کا موقع پر ہی ملنا ایس ایس یا سگنلز مقرر علاوہ بلوچ کے مطابق ٹرین کی بوگیوں میں پہنے ڈھرا کو نکالنے کی کوشش کی جا رہی ہے ، 10 ایس ایس اور 100 ڈی ایس اور 100 ریلوے ایجاد رسکیو کے کام میں مصروف ہیں۔ ڈی ایس شہید بے نظیر آباد یونین چاٹو نے میڈیا سے گفتگو کرتے ہوئے کہا کہ ہزارہ ایکسپریس میں حادثے میں جاں بحق افراد کی تعداد 25 ہو گئی ہے ، 40 سے 9 بوگیوں کو ٹھیکر کر دیا گیا ہے ، ایک بوگی کو ٹھیکر کرانے کے لیے مشینری کا انتظار ہے۔ دوسری جانب کنٹرول ایئاد اور بوگی نے بتایا کہ ٹرین حادثے میں جاں بحق افراد کی تعداد 30 ہو گئی ہے ، یک بوگی میں سات مسافر پھنسے ہوئے ہیں۔ ڈی ایج اوسا محمد فیض محمد کا کہنا ہے کہ حادثے کے بعد جاں بحق 30 افراد اور 80 زخمیوں کے ذریعے مختلف ایمبولینس ایک لائے ، 12 میتیں سیاری کے دیکھی جبت مرکز میں موجود ہیں جبکہ 7 میتیں میٹیو میڈیکل کالج بہاولپور منتقل کی گئی ہیں۔ انہوں نے بتایا کہ 42 زخمی سرداری مرکز صحت لائے گئے جبکہ 40 زخمیوں کو ولی اپنے ہی اوتاپناہ اسپتال کیا گیا، ماگھو آباد اور اوب اسٹیشن مرکز تمام اسپتالوں کو ایمرجنسی قرار دے دیا گیا۔ آر پی جنرل ڈاکٹر سمیر احمد اور ڈی جی ریجنز سنجیدہ جنرل اظہر خان کی ہدایت پر ایکسٹرا ڈاکٹر اور نیجرز کے دریے بھی ہدایت کی ہیں۔ ڈی ایج اوسا محمد فیض محمد کا کہنا ہے کہ حادثے کے بعد جاں بحق 30 افراد اور 80 زخمیوں کے ذریعے مختلف ایمبولینس ایک لائے گئے ، 12 میتیں ریلوے ڈیپارٹمنٹ کی ایک فیکٹ مختلف کی طبی ہیلتھ کی رفتار پر تھی ، حادثے کے مقام پر ریلوے ڈیپارٹمنٹ

عوام اسے خوفزدہ جکمران الیکشن میں تاخیر چاہتے ہیں: سراج الحق

عدالتوں اور اداروں کے بارے میں شکایتیں لگانے والے بتائیں انہیں ٹھیک کرنا کس کا کام تھا: وزیراعظم شہباز شریف

گجرات + حافظ آباد (بیورو رپورٹ) امیر جماعت اسلامی سراج الحق نے کہا ہے کہ عوام سے خوفزدہ حکمران الیکشن میں تاخیر چاہتے ہیں، عدالتوں اور اداروں کے بارے میں شکایتیں لگانے والے بتائیں انہیں ٹھیک کرنا کس کا کام تھا، جنہیں ایک بار نہیں بار بار اقتدار ملا انہوں نے جماعت اسلامی، عدالتوں، اداروں، قوانین، بنوار خانوں، زراعت، صنعت، تعلیم، صحت کو ٹھیک کیوں نہیں کیا، خزانہ اور توشہ خانہ لوٹنے والوں کا بلا امتیاز احتساب چاہتے ہیں، ملک مہنگائی کا شکار تھا، آگ میں جل رہا ہے، باجوڑ میں درختوں کو قصوروں کو شہید کر دیا گیا، بہاولپور میں والدین سیدہ کوثر کو زہر دے کر کہا ان کی بچیاں تعلیمی اداروں میں محفوظ نہیں، یونیورسٹیاں، کالجز نشہ اور بلیک میلنگ کے اڈے بن گئے، لاہور کے ہسپتال میں معصوم بچی سے ہوش پڑی ہے، اس کی ہڈیاں توڑ دی گئیں، بلوچستان میں ماہ رنگی عورت کو سنہ میں ڈاکوراج ہے، اس سب کا ذمہ دار حکمران طبقہ ہے۔ قوم کے پاس واحد راستہ ووٹ کے ذریعے اسلامی انقلاب کی صورت میں بچاہے، (باقی صفحہ 7 بقیہ نمبر 16)

ڈائریکٹر انٹرپول، ڈی آئی جی ایف آئی اے کا شکریہ ادا کرتے ہیں، 103 اشتہاری ملزمان کو مختلف ممالک سے گرفتار کیا گیا: آئی جی پنجاب ڈاکٹر عثمان انور

آئی جی پنجاب ڈاکٹر عثمان انور نے بیرون ملک مفرور اشتہاریوں کی گرفتاری میں تعاون پر ڈائریکٹر انٹرپول ایف آئی اے ڈی آئی جی سکندر کا شکریہ ادا کیا

آئی اے ڈی آئی جی سکندر کا خصوصی شکریہ ادا کیا، انہوں نے کہا کہ انٹرپول میں تعینات فرانس پولیس افسران کے تعاون سے (باقی صفحہ 7 بقیہ نمبر 17)

لاہور (خبر نگار) انسپکٹر جنرل پولیس پنجاب ڈاکٹر عثمان انور کی ہدایت پر بیرون ملک مفرور اشتہاری ملزمان کی گرفتاری کیلئے ٹریک ڈاؤن جاری ہے اور پنجاب پولیس نے انٹرپول کے تعاون سے گرفتار اشتہاریوں کی سنچری مکمل کر لی ہے۔ آئی جی پنجاب ڈاکٹر عثمان انور نے بیرون ملک مفرور اشتہاریوں کی گرفتاری کیلئے کریک ڈاؤن جاری ہے اور پنجاب پولیس نے انٹرپول کے تعاون سے گرفتار اشتہاریوں کی سنچری مکمل کر لی ہے۔ آئی جی پنجاب ڈاکٹر عثمان انور نے بیرون ملک مفرور اشتہاریوں کی گرفتاری میں تعاون پر ڈائریکٹر انٹرپول ایف آئی اے ڈی آئی جی سکندر کا شکریہ ادا کیا، انہوں نے کہا کہ انٹرپول میں تعینات فرانس پولیس افسران کے تعاون سے (باقی صفحہ 7 بقیہ نمبر 17)

اسلام آباد: افغان سفیر سردار احمد شکیب کی سربراہی میں افغان وفد جمعیت علماء اسلام پاکستان کے امیر مولانا فضل الرحمٰن سے ملاقات کر رہا ہے

بھارت، ہریانہ میں حالات کشیدہ مسلمانوں کے گھر اور دکانیں مسمار

نئی دہلی (مانیٹرنگ ڈیسک) بھارت میں اقلیتوں کیلئے حالات بدستور کشیدہ ہیں اور ریاست ہریانہ میں فسادات رکنے کے بعد بھارتی حکومت نے مسلم اکثریت علاقوں میں مسلمانوں کے گھروں اور دکانوں کو مسمار کر دیا۔ بھارتی ڈی کے مطابق بھارتی ریاست ہریانہ میں فسادات کے بعد مسلمانوں پر ایک اور مشکل آن پڑی ہے، اور بھارتی پولیس نے مسلم آبادی (باقی صفحہ 7 بقیہ نمبر 18)

گلاسکو: پاکستان مسلم لیگ کے چیف آرگنائزر چوہدری محمد سرور اور لاہور کے جنرل سیکرٹری محمد ندیم پہلوان کا اوورسیز پاکستانیوں سے ملاقات کے موقع پر گروپ فوٹو

جہلم انتظامیہ ناکام، سرکاری پراپرٹی پر پختہ تعمیرات ہونے لگیں

متعدد مرتبہ متعلقہ افسران کو تحریری و زبانی طور پر آگاہ کر چکے ہیں، شہری پھٹ پڑے

جہلم (بیورو رپورٹ) جہلم شہر کے مختلف علاقوں میں واقع اربوں روپے کی قیمتی سرکاری پراپرٹی پر پختہ تعمیرات ہونے لگی، جگہ مال سمیت ضلعی انتظامیہ خاموش تماشائی شہریوں کا گمران وزیر داخلی پنجاب، سٹیزن بورڈ آف ریونیو سے عارفانہ (نمائندہ قوت) یوم استحصال کشمیر کے موقع پر اسسٹنٹ کمشنر عارفانہ ملک محمد افضل کھوکھر کی زیر قیادت میونسپل کمیٹی ہال سے کچہری تک واک کا انعقاد، واک میں چیف آفیسر میونسپل کمیٹی عزیر ندیم، ایجوکیشن، ہیلتھ، ریسکیو 1122 سمیت دیگر متعلقہ اداروں کے افسران بھی موجود تھے۔ اسسٹنٹ کمشنر ملک محمد افضل کھوکھر نے واک کے شرکاء سے خطاب کرتے ہوئے کہا کہ متعوضہ کشمیر کی تاریخ میں 5 اگست کا دن انتہائی اہمیت کا حامل ہے، پانچ اگست (باقی صفحہ 7 بقیہ نمبر 22)

سعودی عرب اور بحرین کے اپنے شہریوں کو لبنان چھوڑنے کی ہدایت

ریاض/منامہ (مانیٹرنگ ڈیسک) سعودی عرب اور بحرین نے لبنان میں مقیم اپنے اپنے شہریوں کو وہاں سے فوری طور پر نکل جانے کی ہدایت کی ہے اور انہیں کہا ہے کہ وہ سطح سمندر کے علاقوں سے دور رہیں۔ فیس بک (باقی صفحہ 7 بقیہ نمبر 20)

شاہ چارلس کا ملکہ الزبتھ دوم کی پہلی برسی نہ منانے کا فیصلہ

لندن (مانیٹرنگ ڈیسک) برطانوی شاہ چارلس نے ملکہ الزبتھ دوم کی پہلی برسی نہ منانے کا فیصلہ کیا ہے، کوئی سرکاری اور نجی سطح پر تقریب بھی نہیں ہوگی۔ غیرملکی میڈیا رپورٹ کے مطابق ملکہ الزبتھ دوم کی برسی پر (باقی صفحہ 7 بقیہ نمبر 21)

نکانہ میں بھی یوم استحصال کشمیر تقریب، ریلی کا اہتمام کیا گیا

ضلعی افسران و اہلکاروں سمیت شہریوں کی شرکت، بھارتی اقدام کی مذمت کی گئی

نکانہ صاحب (نمائندہ قوت بیورو) محمد عرفان گجر) ملک بھر کی طرح ضلع نکانہ صاحب میں بھی یوم استحصال کشمیر کو قومی جوش و جذبے سے منایا گیا، ضلعی انتظامیہ کے زیر اہتمام ضلع کونسل ہال میں یوم استحصال کشمیر کے سلسلہ میں مرکزی تقریب اور ڈپٹی کمشنر آفس سے گورنمنٹ ہائی سکول تک واک کا انعقاد کیا گیا۔ ایڈیشنل ڈپٹی کمشنر نویدنیہ مزمل الیاس، اسسٹنٹ کمشنر نکانہ اللہ توکل ملوہ، ڈی او ایجوکیشن احسن فرید، ڈپٹی ڈائریکٹر کالجز پروفیسر ڈاکٹر ملک عطا راسیہ (باقی صفحہ 7 بقیہ نمبر 23)

کشمیر کی آزادی کیلئے آواز بلند کی جائیگی: نوید حیدر شیرازی

مظلوم کشمیریوں کی ہر سطح پر اخلاقی، سیاسی اور سفارتی حمایت جاری رکھیں گے

گوجرانوالہ (نوید بخاری قوت بیورو) کشمیر کے گوجرانوالہ ڈویژن نوید حیدر شیرازی نے کہا ہے کہ کشمیر پاکستان کی شہ رگ ہے کشمیر کی آزادی تک ہر فرد پر آواز بلند کی جائے گی اور اہل پاکستان کی قربانیوں کو خراج تحسین پیش کرتے ہیں یوم استحصال کشمیر بھارت کے ظلم و بربریت کے خلاف اقوام عالم کی توجہ مبذول کرانے کی بہترین کوشش ہے۔ انہوں نے کہا کہ حق خودارادیت کے حصول کے لئے قربانیاں دینے والے کشمیری بہن بھائیوں کے ساتھ اظہار یکجہتی (باقی صفحہ 7 بقیہ نمبر 24)

لاہور: چھٹی کے روز شہری بادشاہی مسجد کے سامنے ہاٹ بازار کی سیر کر رہے ہیں

کشمیری غلامی پر موت کو ترجیح دیں گے: چودھری ظفر اللہ

حکمرانوں سمیت عالمی و دیناخاموش تماشبین، بھارتی سازشوں کو ناکام بنایا جائے

شیخوپورہ (بیورو رپورٹ) پاکستان مرکزی مسلم لیگ حلقہ پی پی 142 کے ٹکٹ ہولڈر چودھری ظفر اللہ منہاس نے کہا ہے کہ پوری قوم متحد ہو کر اج کے دن کو یوم سیاہ کے طور پر منا رہی ہے 5 اگست کشمیریوں کیلئے ایک سیاہ باب ہے جس کو بھارت نے کشمیریوں پر مسلط کر کے ان کی شناخت اور حقوق سلب کیے کشمیری بھارت کے اس اقدام کو مسترد کرتے ہیں اور عالمی حکمرانوں سمیت عالمی دیناخاموش تماشبین بے وقت بھارت اور عالمی برادری کو یہ واضح پیغام دینا ہے کہ کشمیری غلامی پر موت کو ترجیح دیں گے اور وہ اپنے اصولی موقف پر بھی مجھوتہ (باقی صفحہ 7 بقیہ نمبر 30)

شاہ سلمان، ولی عہد کا چینی صدر سے رابطہ، سیلاب سے نقصان پر اظہار افسوس

ریاض (مانیٹرنگ ڈیسک) سعودی عرب کے فرمانروا شاہ سلمان بن عبدالعزیز اور ولی عہد شہزادہ محمد بن سلمان نے چین میں شدید بارشوں کے سبب آنے والے سیلاب میں جانی نقصان پر چینی صدر شی جن پنگ سے افسوس کا اظہار کیا ہے۔ میڈیا رپورٹس کے مطابق شاہ (باقی صفحہ 7 بقیہ نمبر 34)

لاہور: تعطیل کے روز چڑیا گھر کی سیر کیلئے آئے شہریوں کا رش

جہلم کے اسسٹنٹ کمشنرز نے کامیابیوں کے جھنڈے گاڑ دیئے

اسسٹنٹ کمشنر جہلم 47 جبکہ اسسٹنٹ کمشنر پنڈ دادنخان 14 پر رہے

جہلم (بیورو رپورٹ) جہلم حکومت پنجاب نے 143 ضلعیوں کے اسسٹنٹ کمشنرز کی کارکردگی کی رپورٹ جاری کر دی۔ پنجاب بھر میں ضلع جہلم کی چاروں ضلعیوں کے اسسٹنٹ کمشنرز نے کامیابیوں کے جھنڈے گاڑ دیئے، اسسٹنٹ کمشنر ماہ وہ 143، اسسٹنٹ کمشنر دینہ کارکردگی کے لحاظ سے 106، اسسٹنٹ کمشنر جہلم 47 جبکہ اسسٹنٹ کمشنر پنڈ دادنخان 14 پر رہے، پنجاب بھر میں نمایاں کارکردگی دکھانے والے اسسٹنٹ کمشنر بہاولنگر، کمشنر سینڈ ہیڈ، دو مرے نمبر پر اسسٹنٹ کمشنر سمندری، تیسرے نمبر پر اسسٹنٹ کمشنر تانیدووال اور (باقی صفحہ 7 بقیہ نمبر 31)

بہاولپور: تھانہ عباس نگر چوکی انچارج کرپشن کے چرچے

پولیس چوکی لال سوہانرا ون پر منشیات کی سپلائی غیرقانونی مقدمات کا اندراج معمول

بہاولپور (بیورو چیف) تھانہ عباس نگر پولیس چوکی لال سوہانرا کی کرپشن کے چرچے پولیس چوکی لال سوہانرا کی وین پر منشیات کی سپلائی کی انکشاف، غیرقانونی مقدمات درج دوران چھاپہ گھروں کا قیمتی سامان چوری کیا جانے لگا جامع حلاشی میں لاکھوں روپے کے سگریٹ موبائل فون ہڑپ اہل علاقہ گھونگ عوامی حلقوں کا ڈی پی او بہاولپور سے نوٹس لینے کا مطالبہ، تفصیل کے مطابق بہاولپور چوکی انچارج لال سہنارا کی کرپشن کے چرچے اہل علاقہ اپنے محافظوں سے لٹنے لگے جھوٹے مقدمات کی بھرمار دوران چھاپہ گھروں سے قیمتی سامان چوری کیا جانے لگا جامع حلاشی میں لاکھوں روپے کے سگریٹ موبائل فون (باقی صفحہ 7 بقیہ نمبر 32)

بھارت نے 5 اگست کو کشمیریوں کا استحصال کیا: مولانا ایوب ثاقب

کشمیریوں پر مظالم ڈھائے جا رہے انسانی حقوق کے علمبردار خاموش بیٹھے ہیں

ڈسکہ (نامہ نگار) مودی سرکار نے 5 اگست 2019 کو غلط طور پر قانون کی تحت استحصال کرتے ہوئے کشمیر کی خصوصی حیثیت تبدیل کی ہے۔ ریاست کشمیر مودی سرکار نے مسلم آبادی کے واسطہ ناگا سکی بنا دیا ہے کشمیری عوام کو پاکستان کے ساتھ لازوال رشتہ ہے انتہائی جبر کے باوجود کشمیری قوم کا دل پاکستان کے ساتھ دھڑکتا ہے کشمیری قوم آزادی کے واسطے نسلوں کی قربانیاں پیش کر رہے ہیں۔ سات دہائیوں سے زائد کا عرصہ گزر جانے اور اقوام متحدہ کی قراردادوں کے باوجود بھارت کا مظلوم اور نہتے کشمیریوں پر ظلم وجبر کا سلسلہ جاری (باقی صفحہ 7 بقیہ نمبر 33)

ڈسکہ: مولانا ایوب ثاقب یوم استحصال کشمیر تقریب سے خطاب کر رہے ہیں

کشمیر کونسل ای یو کے زیر اہتمام برسلز میں استحقاق کیمپ

برسلز (مانیٹرنگ ڈیسک) کشمیر کونسل ای یو کے زیر اہتمام 5 اگست یوم استحصال کشمیر کے موقع پر یکجہتی کے دارالحکومت برسلز میں سینٹرل ریلوے اسٹیشن کے نزدیک پلس ڈی ایریا جائن کے مقام پر ایک روزہ استحقاق کیمپ لگایا گیا۔ غیرملکی شہریوں اور اسے کے مطابق استحقاق کیمپ میں شرکا نے کشمیریوں کی حمایت اور بھارتی مظالم کے خلاف پلے کارڈز اور بینرز (باقی صفحہ 7 بقیہ نمبر 25)

اوآئی سی کا مقبوضہ کشمیر میں غیرقانونی اقدامات منسوخ کرنے کا مطالبہ

جدہ (مانیٹرنگ ڈیسک) اوآئی سی نے مطالبہ کیا ہے کہ 5 اگست 2019 اور اس کے بعد شروع کیے گئے تمام غیرقانونی اقدامات فوری منسوخ کیے جائیں۔ غیرملکی خبررساں ادارے کے مطابق یوم استحصال کشمیر پر اسلامی تعاون تنظیم (اوآئی سی) نے متعوضہ کشمیر میں (باقی صفحہ 7 بقیہ نمبر 26)

چیچنیوٹ: پرائس کنٹرول کمیٹیاں متحرک، گرانفروشوں کو جرمانے

عوام کو لوٹنے والے گرانفروش کسی رعایت کے مستحق نہیں: اسسٹنٹ کمشنر کی گفتگو

چیچنیوٹ (ڈسٹرک رپورٹر) پرائس کنٹرول ممبرشپ گرانفروشوں کے خلاف کارروائیوں کو مزید تیز کریں، روزانہ کی بنیاد پر مارکیٹوں، بازاروں کے دورے کریں اور دکانوں پر سرکاری ریٹ لسٹوں کی دستیابی اور قیمتوں پر عملدرآمد کو یقینی بنائیں، عوام کو لوٹنے والے دکانداروں کو بھاری جرمانے کریں، اے کے خلاف ایف آئی آر درج کروائیں، عوام کو لوٹنے والے گرانفروش کسی رعایت کے مستحق نہیں، یہ ہدایات ایڈیشنل ڈپٹی کمشنر یونیوٹ الطاف حسین انصاری نے (باقی صفحہ 7 بقیہ نمبر 28)

چین کے مختلف شہروں میں زلزلہ، 10 افراد زخمی

بیجنگ (مانیٹرنگ ڈیسک) مشرقی چین میں زلزلے کے باعث متعدد عمارتیں گرنے سے 10 افراد زخمی ہوگئے۔ غیرملکی خبررساں ادارے کے مطابق امریکی زلزلہ (باقی صفحہ 7 بقیہ نمبر 27)

سید غلام علی شاہ سینئر صدر لیبر ونگ ن لیگ سندھ تقرر

امید ہے سید غلام علی شاہ ن لیگ کو سندھ میں فعال کرینگے: عبدالرحیم اعوان

لاہور (سٹاف رپورٹر) عبدالرحیم اعوان صدر PMLN لیبر ونگ سندھ نے سید غلام علی شاہ کو سینئر صدر PMLN لیبر ونگ سندھ تقرر کیا ہے اور اس خواہش کا اظہار کیا ہے کہ سید غلام علی شاہ سندھ میں PMLN کو بحال کرنے میں اپنا شاندار کردار ادا کریں گے اور انشاء اللہ بہت جلد PMLN لیبر ونگ (باقی صفحہ 7 بقیہ نمبر 29)

اکریپٹو سیاستدانوں کا بے رحمانہ احتساب ہونا چاہئے

ضیاءالدین انصاری

مہنگائی بیروزگاری نے عام آدمی کو خودکشی پر مجبور کر دیا، اسلامی نظام کا قیام اور جماعت اسلامی تمام مسائل کی واحد امید کی کرن ہے

لاہور (خبر نگار) امیر جماعت اسلامی لاہور ضیاء الدین انصاری ایڈووکیٹ نے کہا ہے کہ ملک کا کارکن عوام کو مہنگی بجلی کے جھٹکے اور پٹرول بم کے ذریعے معاشی طور پر تباہ کرنا ہے۔ ان لیگ اور پی پی نے ایک دوسرے کی کرپشن کو تحفظ دے کر لوٹ مار کو پروان چڑھا کر قوم کے ساتھ مذاق کیا ہے۔ لیکن عوام ان مفاہمتی لٹیروں (باقی صفحہ 7 بقیہ نمبر 37)

چیئرمین PTI کو سزا سنانے والے جج ہمایوں دلاور انگلینڈ روانہ

ہمایوں دلاور کی لندن ٹریننگ نامزدگی سے متعلق چار اگست کا خط سامنے آیا

ٹریننگ کا تمام خرچہ کامن ویلتھ سیکرٹریٹ لندن کی جانب سے اٹھایا جا رہا

اسلام آباد (بیورو رپورٹ) چیئرمین پی ٹی آئی کو سزا سنانے والے ایڈیشنل سیشن جج ہمایوں دلاور ہویلیئل کانفرنس میں شرکت کیلئے انگلینڈ چلے گئے۔ ذرائع کے مطابق جج ہمایوں دلاور کی لندن ٹریننگ نامزدگی سے متعلق چار اگست کا خط سامنے آیا جس میں اسلام آباد ہائی کورٹ کے چیف جسٹس اطہر من اللہ کی جوڈیشل کانفرنس میں شمولیت کیلئے ماہ اگست کی تاریخ، اسلام آباد ہائیکورٹ کے رجسٹرار کے چار اگست کو خط ایڈیشنل جج کو لکھا۔ خط کے متن کے مطابق جج فیضان حیدر کی جگہ ٹریننگ کیلئے جج ہمایوں دلاور کا نام شامل کیا جائے، جج ہمایوں دلاور پانچ (باقی صفحہ 7 بقیہ نمبر 38)

شاہدرہ: ملک یوسف کے ایصال ثواب کے لئے دسواں شریف کے ختم میں مختلف شخصیات شریک ہیں

ملک یوسف کے ایصال ثواب کیلئے دسواں شریف کا ختم

اہتمام ملک الطاف، ملک مشتاق، ملک جنارے کیا، بلندی درجات کیلئے خصوصی دعا مانگی گئی

شاہدرہ (نمائندہ خصوصی) باجس ٹیکٹری ختم شریف دسواں برائے ایصال ثواب ملک محمد یوسف جو کہ گزشتہ 10 دن پہلے ملک محمد یوسف رضائے الٰہی سے وفات پا چکے تھے ان کے ایصال ثواب کیلئے دسویں کا ختم شریف کے حوالے سے آج ملک ماری میں محفل کا انعقاد کیا گیا جس میں علماء کرام نے خطاب کیا اور نعت خوان نے نعت شریف پڑھی اور ختم شریف حلاوت (باقی صفحہ 7 بقیہ نمبر 40)

امریکی ڈرون کی روس کی حدود میں داخل ہونے کی کوشش

ماسکو (مانیٹرنگ ڈیسک) روسی وزارت دفاع نے دعویٰ کیا ہے کہ امریکی ڈرون طیارے نے روس کی حدود میں داخل ہونے کی کوشش کی ہے۔ غیرملکی خبررساں ادارے کے مطابق امریکی ڈرون نے تیرہ اسود (باقی صفحہ 7 بقیہ نمبر 41)

کویت کا لبنانی وزیر سے بیروت بندرگاہ کی تعمیر نو سے متعلق بیان واپس لینے کا مطالبہ

کویت سٹی (مانیٹرنگ ڈیسک) کویت کے وزیر خارجہ نے لبنان کے نگران وزیر اقتصادیات کے بیان سلام کے بیروت کی بندرگاہ کے ایک حصے کی تعمیر نو کے بارے میں دیے گئے بیان کو تنقید کا نشانہ بنایا ہے اور اس کو واپس لینے کا مطالبہ کیا ہے۔ غیرملکی خبررساں ادارے کے مطابق کویت کے وزیر خارجہ شیخ (باقی صفحہ 7 بقیہ نمبر 39)

گوجرانوالہ: پٹرولنگ پولیس ہیلمٹ کے نام پر عوام کو خوار کرنے لگی

صفائی کے رش کا پوچھنے پر کانسٹیبل خالد آگ بگولہ، گریبان سے پکڑ کر چوکی لے گیا

گوجرانوالہ (علی رضا ڈاچ) پٹرولنگ پولیس چیک پوسٹ چک آگو پالگوں کے حوالے سے ہیلمٹ چیکنگ کے بہانے شہرہ، کی گڑیاں چھانا، ڈراما دھمکانا ڈیکٹیٹر پالگوں کا وطیرہ بن گیا ہے سارے دیے کی دھمکیاں دینے لگا۔ سنٹیر صحافی ضرغام عباس پر چوکی میں بیہمانہ تشدد اور حوالات میں بند کر دیا۔ صحافی (باقی صفحہ 7 بقیہ نمبر 43)

متعدد وارداتیں شہری لاکھوں کے مال و زر سے محروم

بری میں اعجاز کے گھر 6 لاکھ 50 ہزار، مصطفیٰ آباد میں مجید کی دکان سے 75 ہزار، باٹا پور میں دلبر خان سے 50 ہزار روپے لوٹ لئے گئے

ماڈل ٹاؤن، مصطفیٰ ٹاؤن، ہجیرہ وال، ایاٹ آباد، رائیونڈ، ہرنیس پورہ سے گاڑیاں جبکہ مختلف علاقوں سے 7 موٹر سائیکل چھین لئے گئے

لاہور (کرائم رپورٹر) صوبائی دارالحکومت کے مختلف علاقوں میں وارداتیں کی گئیں۔ تفصیلات کے مطابق بری کے علاقہ میں ڈاکوؤں نے اعجاز کے گھر کھس کر گن پوائنٹ پر 6 لاکھ 50 ہزار کی نقدی، طلائی زیورات اور دیگر سامان لوٹ کر فرار ہو گئے شراکوٹ میں چور موٹر سائیکل چھین کر فرار ہو گئے۔ تفصیلات کے مطابق مجید کی دکان سے 1 لاکھ 45 ہزار کی نقدی اور ڈیڑھ سال کی بچی کو لے گئے، مصطفیٰ آباد میں ڈاکوؤں نے مجید کی دکان میں گھس کر اسلحے کے زور پر 75 ہزار روپے ستاندان کے (باقی صفحہ 7 بقیہ نمبر 48)

ہمایوں دلاور کی لندن ٹریننگ نامزدگی سے متعلق چار اگست کا خط سامنے آیا

ہمایوں دلاور کی لندن ٹریننگ نامزدگی سے متعلق چار اگست کا خط سامنے آیا

ڈسکہ: اساتذہ کی نااہلی میٹرک امتحان میں بچے پوزیشنز نہ لے سکے

طالبعلم ماہانہ ہزاروں روپے ٹیوشن فیس بھی ادا کرتے، گورنمنٹ کریجن سکول طلباء سراپا احتجاج

ڈسکہ (کھیل رپورٹر/نمائندہ خصوصی) گورنمنٹ کریجن ہائی سکول ڈسکہ کے ٹیچرز کو ماہانہ ہزاروں روپے ٹیوشن فیسیں ادا کرنے کے باوجود بھی میٹرک کے امتحان میں کوئی طالبعلم پوزیشن نہ لے سکا والدین سراپا احتجاج ہیں گنے گورنمنٹ کریجن ہائی سکول ڈسکہ کے ہیڈ ماسٹر اضوعلی ملی بھگت سے سکول کے ٹیچر ذطیب اور عمر ذخیرہ ہوئے ہیں، اس کی ہڈیاں توڑ دی گئیں، پڑھنے کو کہتے ہیں اپنے پاس ٹیوشن پڑھنے پر مجبور کرتے ہیں اور طالبعلموں کے والدین سے ٹیوشن کے نام پر ہزاروں روپے ماہانہ فیس وصول کی جاتی ہے جو طالبعلم ان ٹیچروں طیب اور عمر کے پاس ٹیوشن نہیں پڑھتا اس طالبعلم کو سکول سے نکالنے اور مختلف سزائیں دی جاتی ہیں (باقی صفحہ 7 بقیہ نمبر 35)

اتھارٹی کی تکمیل کا عمل جاری، خلیجی ریلوے نیٹ ورک سے امیدیں وابستہ

ابوظبی (مانیٹرنگ ڈیسک) متحدہ عرب امارات کا بلند عزم اتحادریل نامی منصوبہ اس وقت تیزی سے حقیقت کا روپ دھار رہا ہے جو ملک کے اندر اور باہر کے وسیع خطے میں لوگوں کی سفری طریقے تبدیل کرنے کے ساتھ ساتھ تجارت اور کاروبار کے انعقاد میں آسانی (باقی صفحہ 7 بقیہ نمبر 36)

ڈسکہ سرکل تھانوں کا فرنٹ ڈیسک عملہ بھی پولیس کی ڈگر پر چل نکلا

ایف آئی آر کی نقل لینے کیلئے آنیوالوں کو خوار کرنے لگے، اعلیٰ حکام نوٹس لیں: مطالبہ

ڈسکہ (کھیل رپورٹر/نمائندہ خصوصی) سرکل ڈسکہ کے پانچوں تھانوں کے فرنٹ ڈیسک عملہ نے پولیس کا رویہ اختیار کر لیا ایف آئی آر کی نقل لینے کیلئے آنیوالوں کو خوار کرنے لگے سرکل ڈسکہ کے پانچوں تھانوں سٹی، سترا، بمبانوالہ، موترہ اور صدر میں تمام ہونیوالے فرنٹ ڈیسکوں پر اختیارات لیڈی عملہ سمیت تمام نے پولیس کا رویہ اختیار کر لیا ہے فرنٹ ڈیسک کا عملہ ایف آئی آر کی نقل لینے کیلئے آنیوالے سائلین کو خوار کرنے لگے ہیں اور سائلین کو بلاوجہ جنگ کیا جا رہا ہے جس کی وجہ سے سائلین کو پریشانی کا سامنا کرنا پڑتا ہے اور فرنٹ ڈیسک کا عملہ ایف آئی آر کی نقل دینے کیلئے متعلقہ تھانوں کے محرر کی اجازت نامہ لینے پر سائلین کو مجبور کرتا ہے اگر کوئی سائل محرر ان تھانے کے پاس ایف آئی آر کی کاپی کا اجازت نامہ لینے جائیں تو وہ فیس مانگنا شروع کر دیتے ہیں اگر (باقی صفحہ 7 بقیہ نمبر 44)

لاہور: چنددروز قبل پولیس کے کریک ڈاؤن کے باوجود نقبیوں نے فیروز پور روڈ پر میٹرو بس کے ٹریک کے نیچے ڈیرے ڈال رکھے ہیں

دنیا میں جو بھی آیا اسے ایک دن واپس جانا ہے: پیر ناظم حسین شاہ

نبی کریم کا بتایا ہوا راستہ باعث نجات ہے: میاں خالد سعید کی بھاوج کی رسم قل پر خطاب

لاہور (سٹاف رپورٹر) سیاسی، سماجی اور مذہبی رہنما پیر ناظم حسین شاہ نے کہا ہے کہ جو دنیا میں آیا ہے اسے ایک دن واپس جانا ہے۔ اے رب ہم سے ملاقات کرنی ہے۔ جو قبیس اللہ تعالیٰ نے عطا فرمائی ہیں ان کا حساب دینا ہے۔ ان خیالات کا اظہار انہوں نے گزشتہ روز پاکستان پیپلز پارٹی کے رہنما میاں خالد سعید کی بھاوج اور میاں زبیر کی زوجہ کی رسم قل کے موقع پر خطاب کرتے ہوئے کیا۔ رسم قل میں پیپلز پارٹی کے رہنماؤں سمیت اہل علاقہ اور معززین (باقی صفحہ 7 بقیہ نمبر 50)

لاہور: پیپلز پارٹی کے رہنما میاں خالد سعید کی بھاوج اور میاں زبیر کی زوجہ کی رسم قل کے موقع پر پیر سید ناظم حسین شاہ دعا کروا رہے ہیں

جہلم: پاکستان مرکزی مسلم لیگ کا مہنگائی کیخلاف احتجاج

حکمران فوری طور پر اشیاء خورونوش سمیت بجلی گیس، پٹرول کی قیمتیں کم کریں: مطالبہ

جہلم (بیورو رپورٹ) جہلم پاکستان مرکزی مسلم لیگ کا مہنگائی کی ستائی عوام کیلئے احتجاجی مظاہرہ۔ پرامن مظاہرین نے جہلم پریس کلب کے باہر احتجاجی مظاہرہ کیا اور حکمرانوں کو اشیاء خورونوش سمیت بجلی، گیس، پٹرول کی قیمتوں میں کمی کا مطالبہ کر دیا، مظاہرے کی قیادت چوہدری محمد ہارون رفیق رہنما پاکستان مرکزی مسلم لیگ ضلع جہلم، ملک محمد افضل اعوان رہنما پاکستان مرکزی مسلم لیگ جہلم کر رہے تھے، احتجاجی مظاہرین سے خطاب کرتے ہوئے، چوہدری محمد ہارون رفیق نے کہا کہ مہنگائی کے بوجھ تلے دبی عوام کی آواز بلند کرنے کے لیے سڑکوں پر آنا پڑا ہے، حکمرانوں نے وطن عزیز کے عوام کو ریلیف فراہم کرنے کے وعدے پر اقتدار سنبھالا اور اقتدار میں آنے کے بعد پٹرول، بجلی، گیس سمیت اشیاء خورونوش کی قیمتوں میں غیر معمولی (باقی صفحہ 7 بقیہ نمبر 45)

وزیرآباد: آل پارٹیز خوشحال و مستحکم پاکستان بذریعہ نفاذ اسلام سیمینار

ملکر پاکستان کو بچائینگے اور خوشحال بنائینگے: جمعیت اہلحدیث و یتھ فورس عہدیداران کے خطاب

وزیرآباد (نامہ نگار) جمعیت اہلحدیث و اہلحدیث یوتھ فورس ضلع وزیرآباد کے زیر اہتمام رائل میرج ہال میں آل پارٹیز خوشحال و مستحکم پاکستان بذریعہ نفاذ اسلام سیمینار کا انعقاد کیا گیا جسمیں امیر جمعیت اہلحدیث ضلع وزیرآباد پروفیسر حافظ عدیل احمد گرجاکی، نائب صدر مسلم لیگ (ن) پنجاب مستنصر علی گوندل ایڈووکیٹ، صدر اہلحدیث یوتھ فورس (باقی صفحہ 7 بقیہ نمبر 46)

ترکیہ میں زلزلہ متاثرین کی مدد کے لیے سعودی عرب نے 18 واں امدادی طیارہ بھیج دیا

انقرہ (نیٹ نیوز) ترکیہ میں زلزلہ متاثرین کی مدد کے لیے سعودی عرب نے اپنا 18 واں امدادی طیارہ بھیج دیا۔ میڈیا رپورٹس کے مطابق امدادی طیارہ سنگ خالد انٹرنیشنل ایئرپورٹ سے 32 ٹن سے زیادہ طبی آلات اور آلات کے لرکر ترکیہ کے غازی عنتاب ایئرپورٹ پر لے اڑا۔ یہ سعودی ریلیف ایئر برج کے فریم (باقی صفحہ 7 بقیہ نمبر 47)

چیف ایڈیٹر: میاں محمد آصف
جنگ ایڈیٹر: صدف الطاف چوہدری
سینئر گروپ ایڈیٹر: ڈاکٹر محمد احسن محمود
ایڈیٹر: امداد اللہ قریشی
ڈپٹی ایڈیٹر: شہروز میاں
لیگل ایڈوائزر: بیرسٹر شیخ عبدالرحمٰن ایڈووکیٹ

پبلشر احسن یوسف نے تھارت پرنٹرز سے چھپوا کر 14 ڈیوس روڈ لاہور سے شائع کیا۔
آفس نمبر 2 بابین کمپلیکس 8 ڈیوس روڈ لاہور

خوش قسمت خاتون ڈیڑھ گھنٹہ مگرمچھ کے جبڑوں میں رہ کر بھی زندہ بچ گئی

انڈونیشیا (نیٹ نیوز) مثل مشہور ہے کہ دریا میں رہتے ہوئے مگرمچھ سے بیر نہیں لینا چاہیے، یعنی مگرمچھ اتنا طاقتور اور خوفناک جانور ہے کہ اس کے شکنجے میں آنے کے بعد شکار کی موت یقینی ہوتی ہے۔ مگر آپ یہ جان کر حیران رہ جائیں گے کہ ایک عورت نے ڈیڑھ گھنٹے تک اس خونخوار جانور کا مقابلہ کیا اور انڈونیشیا کے صوبہ منغربی سمتن کے علاقے تنایانگ ریجنسی میں 38 سالہ فلیسر ڈی تھیسس اپنے ساتھیوں کے ہمراہ باغ کے پودے کاشت کر رہی تھی۔

خاتون نے چہرے کی سرجری کیلئے گھر بیچ دیا