پاک سرزمین کا نظام ..... قوت اخوت عوام

ABC CERTIFIED

DAILY QUWAT LAHORE

چیف ایڈیٹر
میاں محمد فیاض
لاہور

روزنامہ قوت

ایڈیٹر
امداد اللہ قریشی

جلد نمبر 15 | بدھ 22 جمادی الثانی 1446ھ 25 دسمبر 2024ء 7 پوہ 2081ب (سنہلت 8 ثوت 15 روپے) | شمارہ نمبر 70

Web: www.dailyquwat.com Email: dailyquwat786@gmail.com

اللہ ایک ہے تم فرماؤ وہ اللہ ہے وہ ایک ہے، اللہ بے نیاز ہے، نہ اس کی کوئی اولاد اور نہ وہ کسی سے پیدا ہوا اور نہ اس کے جوڑ کا کوئی (سورۃ اخلاص) (قرآنی آیات اور احادیث نبوی صلی اللہ علیہ وآلہ وسلم کا احترام ہم سب پر لازم ہے۔)

بانی پاکستان کا 148 واں یوم پیدائش آج منایا جائے گا عام تعطیل ہوگی

دن کا آغاز وفاقی دارالحکومت میں 31 صوبائی دارالحکومتوں میں 21، 21 توپوں کی سلامی سے ہوگا

نماز فجر کے بعد قائد اعظمؒ کی روح کے ایصال اور ملک و قوم کی سلامتی او رخوشحالی کیلئے خصوصی دعائیں مانگی جائیں گی

جانب ہوا پاکستان کا بانی قائداعظم محمد علی جناحؒ کے یوم پیدائش پر تاج عقیدت پیش کرنے اور قوم کے لیے ان کی انتھک جدوجہد کو یاد کرنے کے لیے خصوصی پروگرام پیش کیے جا رہے ہیں۔ جس کا سلسلہ کل تک جاری رہے گا۔

اور رمضیر کے مسلمانوں کیلئے آزاد اور خوشحال وطن پاکستان کے خواب کو شرمندہ تعبیر بنانے کیلئے بے مثال جدوجہد کی قوم کو خراج عقیدت پیش کیا جائے گا۔ ملک کے مختلف مقامات پر کیک کاٹنے کی تقریبات بھی منعقد ہوں گی۔ ریڈیو پاکستان کی خصوصی نشریات بھی جاری رہے گا۔

پاکستان کی میکبورٹی کے فیصلے قوم کرے گی، کسی بیرونی مداخلت کی ضرورت نہیں، دفتر خارجہ

پاکستان نے فوجی عدالتوں سے شہریوں کو ملنے والی سزاؤں پر بین الاقوامی ریمنڈ کو مسترد کر دیا

اسلام آباد (این این آئی) پاکستان نے فوجی عدالتوں سے شہریوں کو ملنے والی سزاؤں پر بین الاقوامی ردعمل کو مسترد کرتے ہوئے کہا ہے کہ پاکستان اپنے اندرونی معاملات اور مسائل کا حل جانتا ہے، پاکستان کی میکبورٹی کے فیصلے پاکستانی قوم کرے گی، کسی بیرونی مداخلت کی ضرورت نہیں ہے، ترجمان دفتر خارجہ ممتاز زہرا بلوچ نے فوجی عدالتوں سے متعلق پوچھے گئے سوالات پر تبصرہ کرتے ہوئے کہا کہ پاکستان اپنے اندرونی





ایس ایچ او تھانہ کلیانہ SI حاجی محمد رزاق سلوترا انتہائی ملنسار، ایماندار اور فرض شناس پولیس آفیسر ہیں انکی تعیناتی تھانہ کلیانہ کی عوام کیلئے کسی نعمت سے کم نہیں ہے علاقہ میں جرائم پیشہ عناصر کی سرکوبی کیلئے اپنے فرائض منصبی ادا کرنے کیلئے دن رات کوشاں ہے اور انکی تعیناتی سے جرائم میں واقع کمی ہوئی ہے اور عوام سکھ کا سانس لے رہی ہے





پاکستان میڈیا پریس کلب عارفوالا

آصف علی ڈوگر — نامہ نگار قوت











تحریر و ترتیب **خواجہ عامر جاوید** روزنامہ قوت
اشاعت خاص سال نو 2025
ڈسٹرکٹ بیورو چیف سیالکوٹ
0333-8604509



25 دسمبر یوم قائداعظم وسال نو کی خوشیاں مبارک

گلیکسی فلنگ اسٹیشن
ڈیلر: پاکستان اسٹیٹ آئیل
جدید ٹیکنالوجی کیساتھ معیار و مقدار کے ضامن
کشمیر روڈ سیالکوٹ
میاں خرم اکرم



25 دسمبر یوم قائداعظم وسال نو کی خوشیاں مبارک

محمد اقبال سنگھیڑا
ایڈیشنل ڈپٹی کمشنر جنرل ریونیو سیالکوٹ



PRESIDENT SCCI

25 دسمبر یوم قائداعظم وسال نو کی خوشیاں مبارک

S.V.P
عمر خالد

V.P
اکرام الحق

وسیم شہباز لودھی



معروف سیاسی و سماجی شخصیت
ایکسپورٹر
عثمان بانی

عامر حمید بھٹی
سابق نائب صدر ایوان صنعت و تجارت سیالکوٹ

علی عامر بھٹی
سابقہ ایگزیکٹو ممبر ایوان صنعت و تجارت سیالکوٹ



25 دسمبر وسال نو کی خوشیاں
یوم قائداعظم مبارک
SPEEDY WW Logistics
SPEEDY World Wide Logistics
25 دسمبر یوم قائداعظم
وسال نو کی خوشیاں مبارک
سپیڈی ورلڈ وائیڈ لاجسٹکس
ڈیفنس روڈ، سیالکوٹ

وقاص اکرم اعوان
سابق سینیئر نائب صدر سیالکوٹ چیمبر آف کامرس

فراز اکرم اعوان
وائس چیئرمین سیال



25 دسمبر یوم قائداعظم وسال نو کی خوشیاں مبارک

وہب جہانگیر
سابق سینیئر نائب صدر ایوان صنعت و تجارت سیالکوٹ



25 دسمبر یوم قائداعظم وسال نو کی خوشیاں مبارک

حمزہ عامر بھٹی
معروف ایکسپورٹر

حسن عامر بھٹی
ایڈووکیٹ ہائی کورٹس



یوم قائداعظم وسال نو کی خوشیاں مبارک
Pakistan Cargo Services
serving with Excellence
Let's Start New Beginning

چیف ایگزیکٹو **محمد یوسف** ڈائریکٹر سیال / ائیر سیال

پاکستان کارگو سروسز
انوار کلب روڈ سیالکوٹ



25 دسمبر یوم قائداعظم وسال نو کی خوشیاں مبارک

چیف آفیسر ضلع کونسل سیالکوٹ
فدا افتخار میر

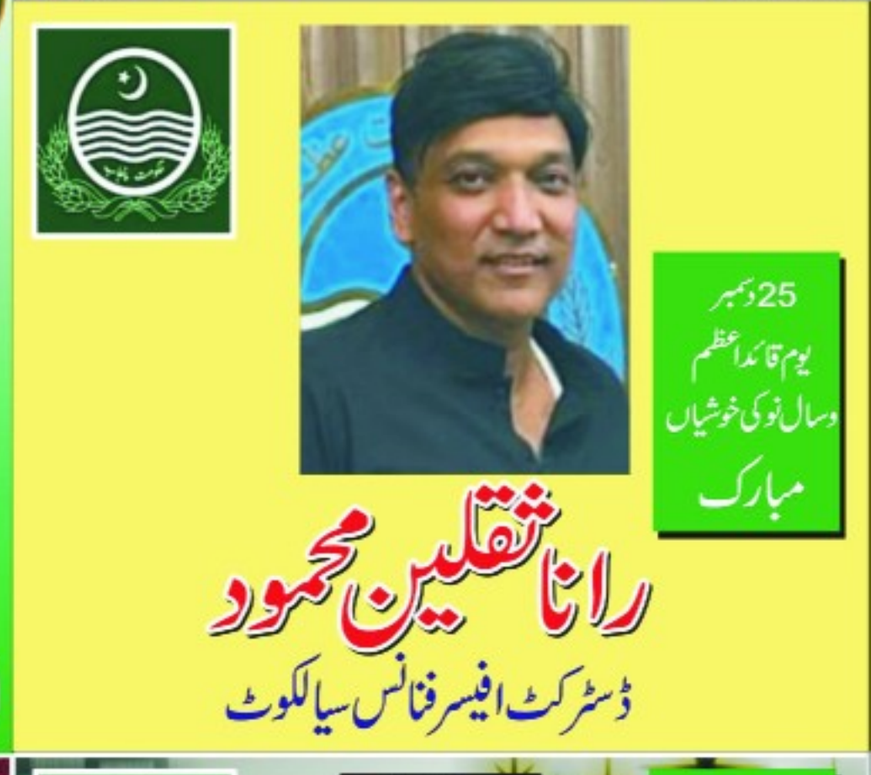

25 دسمبر یوم قائداعظم وسال نو کی خوشیاں مبارک

رانا ثقلین محمود
ڈسٹرکٹ افیسر فنانس سیالکوٹ



25 دسمبر یوم قائداعظم وسال نو کی خوشیاں مبارک

محمد عمر فاروق
ڈسٹرکٹ آفیسر پلاننگ اینڈ ڈویلپمنٹ سیالکوٹ

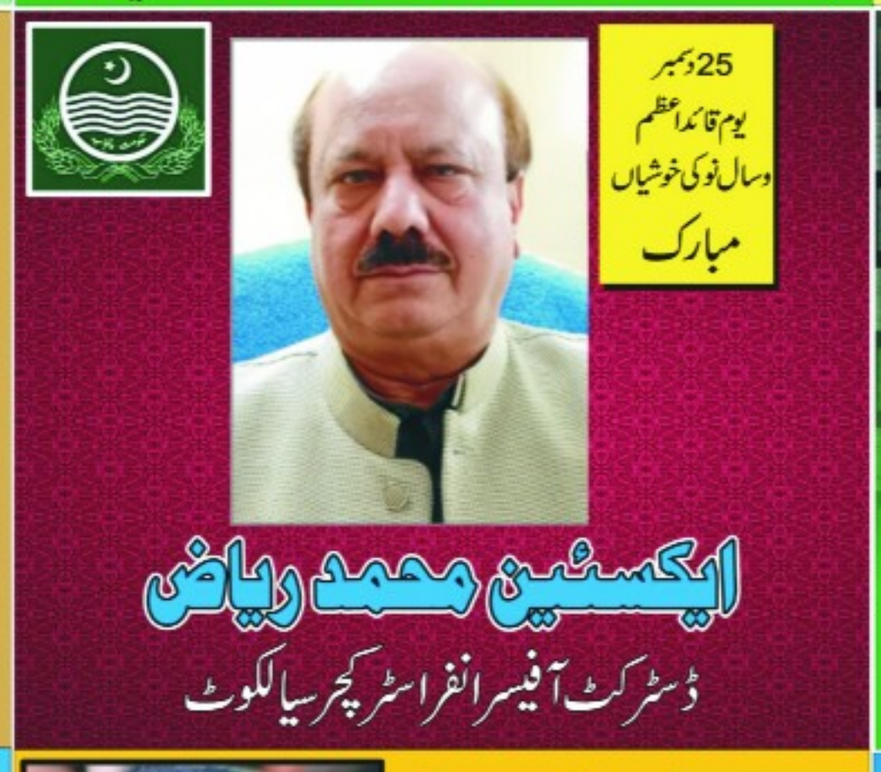

25 دسمبر یوم قائداعظم وسال نو کی خوشیاں مبارک

ایکسئین محمد ریاض
ڈسٹرکٹ آفیسر انفراسٹرکچر سیالکوٹ

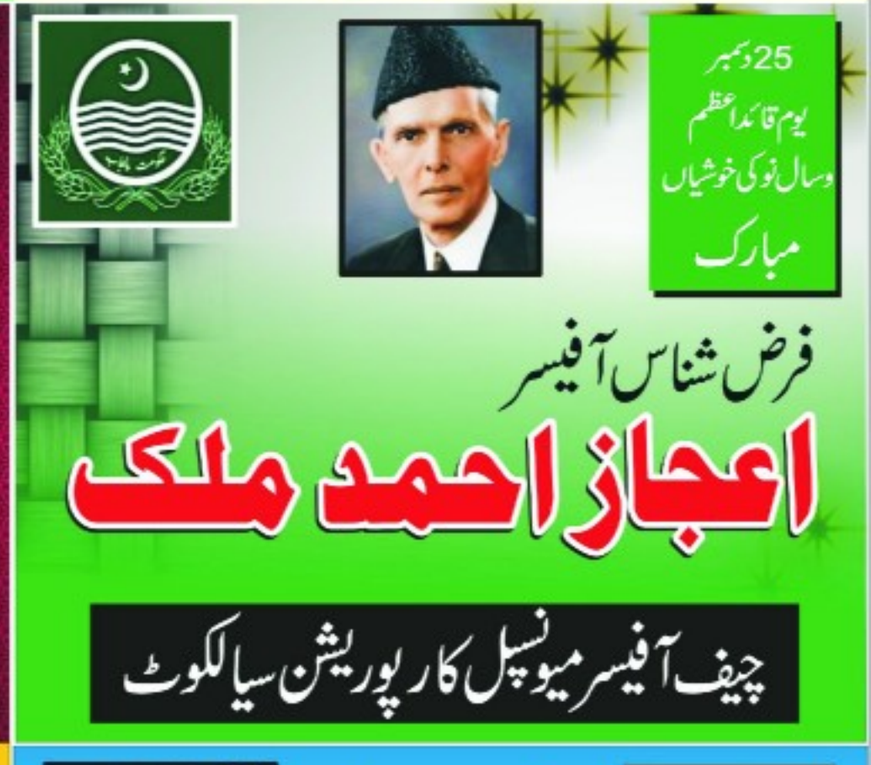

25 دسمبر یوم قائداعظم وسال نو کی خوشیاں مبارک

فرض شناس آفیسر
اعجاز احمد ملک
چیف آفیسر میونسپل کارپوریشن سیالکوٹ



25 دسمبر یوم قائداعظم وسال نو کی خوشیاں مبارک

بلال قیصر
میونسپل آفیسر انفراسٹرکچر سیالکوٹ



25 دسمبر یوم قائداعظم وسال نو کی خوشیاں مبارک

مجاہد حسین علوی
چیف ایگزیکٹو آفیسر ایجوکیشن سیالکوٹ



25 دسمبر یوم قائداعظم وسال نو کی خوشیاں مبارک

سابق صدر سٹی ہاؤسنگ ڈیلرز ایسوسی ایشن سیالکوٹ
چوہدری امتیاز علی وریاہ
بیرسٹر چوہدری فہد وریاہ



25 دسمبر یوم قائداعظم وسال نو کی خوشیاں مبارک

میاں رضوان
سب انجینئر میونسپل کارپوریشن سیالکوٹ



مازیو
پیزا شاپس ریسٹورنٹ
25 دسمبر یوم قائداعظم
وسال نو کی خوشیاں مبارک

تنویر میرج ہال
ڈیفنس روڈ سیالکوٹ۔
Ph: 052- 3253922 - 052- 3253737
Cell: 0334-8717070 - 0301-8717070

زیشان تنویر حسن
ڈائریکٹر تنویر میرج ہال

طیب تنویر
ڈائریکٹر تنویر میرج ہال

حاجی تنویر
فاؤنڈر تنویرز



25 دسمبر یوم قائداعظم وسال نو کی خوشیاں مبارک

بلال احمد باجوہ
معروف رئیل اسٹیٹ بزنس مین
رائل بلاک معراج ہاؤسنگ ڈسکہ، سیالکوٹ

DAILY QUWAT
ایڈیٹوریل
quwateditorial786@gmail.com

نوٹ: ادارہ تمام کالم نیک نیتی کی بنیاد پر شائع کرتا ہے لہٰذا کسی بھی کالم نگار کی رائے سے ادارے کا متفق ہونا ضروری نہیں

آرمی چیف کا دہشت گردی پر قابو پانے کا عزم

پاک فوج کے سربراہ جنرل سید عاصم منیر نے کہا ہے کہ ریاست کے خلاف مذموم سرگرمیوں میں ملوث افراد، ان کے سہولت کاروں اور مالی معاونت کرنے والوں کا خاتمہ کیا جائے گا۔ مسلح افواج کے شعبہ تعلقات عامہ (آئی ایس پی آر) کے مطابق، آرمی چیف نے افواد کو جغرافی و موسمی حالات کے باوجود دہشت گردی کے خلاف جاری کارروائیوں پر جوانوں کو خراج تحسین پیش کیا۔ آرمی چیف نے شہریوں کو فورسز کے شانہ بشانہ کھڑے ہونے پر زور دیتے ہوئے کہا کہ دہشت گردی کے خاتمے کیلئے ہر شہری کو اپنا کردار ادا کرنا ہوگا۔ انہوں نے کہا کہ قوم کو دہشت گردی سے نجات دلانے کیلئے ہر قربانی دینے کو تیار ہیں۔ آرمی چیف نے شہریوں کی قربانیوں کو خراج تحسین پیش کیا۔

دہشت گردی کے خاتمے کا ایک تسلسل کے ساتھ ہونا ناگزیر ہے۔ ہمارے سکیورٹی سسٹم میں ایسے اسقام موجود ہیں جن کا دہشت گرد ہر صورت فائدہ اٹھاتے ہیں۔ محض دہشت گردی کے خاتمے کا صرف عزم ہی نہیں کرنا چاہیے بلکہ اس سلسلے میں ٹھوس اقدامات بھی کرنے چاہئیں، اور یہ ایک حقیقت ہے کہ ٹھوس اقدامات کے بغیر نہ تو کسی مقصد کو حاصل کیا جاسکتا ہے اور نہ ہی کسی بڑی کامیابی کے دعوے کیے جاسکتے ہیں۔ یہ سن کر ملازم نے پھاٹک بند کردیا۔ پھاٹک بند ہونے کی وجہ سے ڈیوٹی پر موجود دو لوگ بہت بے قراری سے پھاٹک کھلنے کا انتظار کرنے لگے۔ پھاٹک کھلنے پر ان دونوں نے ملازم کو گالیاں دیں اور تھپڑ مارے۔ ملازم نے احتجاج کیا تو دونوں نے اسے دھمکی دی کہ اگر تم نے ہمارے خلاف رپورٹ درج کروائی تو ہم تمہیں جان سے مار دیں گے۔ ملازم نے ڈر کے مارے رپورٹ درج نہیں کروائی۔ اس واقعے میں شدید فائرنگ کے تبادلے میں 8 دہشت گرد واصل جہنم کردیے گئے جبکہ شدید فائرنگ سے 16 فورسز اہلکار بھی شہید ہوئے۔ دہشت گردوں کے سہولت کاروں کے ذریعے دہشت گردی کی کوشش ناکام بنادی گئی۔ دہشت گردوں کے ایک گروہ نے پاک افغان سرحد کے ذریعے دہشت گردی کی کوشش کی تو سکیورٹی فورسز نے اسے منہ توڑ جواب دیا۔ اس دوران 4 دہشت گرد ہلاک کردیے گئے۔ اس واقعے میں شدید فائرنگ کے تبادلے میں ایک سکیورٹی اہلکار نے جام شہادت نوش کیا۔ اس حملے سے جاری بیان میں وزیراعظم شہباز شریف نے کہا کہ پوری قوم شہدا کو سلام پیش کرتی ہے، حکومت اور سکیورٹی فورسز ملک سے دہشت گردی کا مکمل سدباب کرنے کے لیے پرعزم ہیں۔ وزیراعظم نے راہگیروں میں دہشت گردوں کے خلاف کامیاب آپریشن پر سکیورٹی فورسز کو خراج تحسین پیش کیا۔

دہشت گردی کے خاتمے کا ایک تسلسل کے ساتھ ہونا ناگزیر ہے۔ ہمارے سکیورٹی سسٹم میں ایسے اسقام موجود ہیں جن کا دہشت گرد ہر صورت فائدہ اٹھاتے ہیں۔ محض دہشت گردی کے خاتمے کا صرف عزم ہی نہیں کرنا چاہیے بلکہ اس سلسلے میں ٹھوس اقدامات بھی کرنے چاہئیں، اور یہ ایک حقیقت ہے کہ ٹھوس اقدامات کے بغیر نہ تو کسی مقصد کو حاصل کیا جاسکتا ہے اور نہ ہی کسی بڑی کامیابی کے دعوے کیے جاسکتے ہیں۔ یہ سن کر ملازم نے پھاٹک بند کردیا۔ پھاٹک بند ہونے کی وجہ سے ڈیوٹی پر موجود دو لوگ بہت بے قراری سے پھاٹک کھلنے کا انتظار کرنے لگے۔ پھاٹک کھلنے پر ان دونوں نے ملازم کو گالیاں دیں اور تھپڑ مارے۔ ملازم نے احتجاج کیا تو دونوں نے اسے دھمکی دی کہ اگر تم نے ہمارے خلاف رپورٹ درج کروائی تو ہم تمہیں جان سے مار دیں گے۔ ملازم نے ڈر کے مارے رپورٹ درج نہیں کروائی۔ اس واقعے میں شدید فائرنگ کے تبادلے میں 8 دہشت گرد واصل جہنم کردیے گئے جبکہ شدید فائرنگ سے 16 فورسز اہلکار بھی شہید ہوئے۔ دہشت گردوں کے سہولت کاروں کے ذریعے دہشت گردی کی کوشش ناکام بنادی گئی۔ دہشت گردوں کے ایک گروہ نے پاک افغان سرحد کے ذریعے دہشت گردی کی کوشش کی تو سکیورٹی فورسز نے اسے منہ توڑ جواب دیا۔ اس دوران 4 دہشت گرد ہلاک کردیے گئے۔ اس واقعے میں شدید فائرنگ کے تبادلے میں ایک سکیورٹی اہلکار نے جام شہادت نوش کیا۔ اس حملے سے جاری بیان میں وزیراعظم شہباز شریف نے کہا کہ پوری قوم شہدا کو سلام پیش کرتی ہے، حکومت اور سکیورٹی فورسز ملک سے دہشت گردی کا مکمل سدباب کرنے کے لیے پرعزم ہیں۔ وزیراعظم نے راہگیروں میں دہشت گردوں کے خلاف کامیاب آپریشن پر سکیورٹی فورسز کو خراج تحسین پیش کیا۔

قائداعظمؒ کی شخصیت کے روحانی و سماجی پہلو

مولانا حسرت موہانی قیام پاکستان سے قبل ایک مرتبہ دہلی گئے تو قائداعظمؒ سے ملنے ان کی رہائش گاہ پر پہنچے۔ شام کا وقت ہو چکا تھا مولانا نے اپنی آمد کی اطلاع کرانے کے لیے ملازمین سے کہا مگر ہر ایک نے معذوری ظاہر کرتے ہوئے کہا کہ ہم قائداعظم کے پاس نہیں جا سکتے کیونکہ وہ اس وقت کسی سے ملاقات نہیں کرتے ۔ مولانا نے بھی دل میں تہیہ کر لیا کہ ملے بغیر نہیں جائیں گے۔ مغرب کی نماز کا وقت ہو گیا تو مولانا نے کوٹھی کے لان میں ہی نماز ادا کی اور پھر وہیں ٹہلنے لگے۔ انھوں نے دل میں سوچ لیا کہ کسی طرح معلوم کر کے حضرت قائداعظمؒ تک پہنچنا چاہیے ۔ یہ سوچ کر کوٹھی کے برآمدوں میں ٹہلنے لگے کہ ایک کمرے سے کسی کے آہستہ آہستہ باتیں کرنے کی آواز سنائی دی۔ مولانا حسرت موہانی نے خیال کیا کسی قائداعظم اکمرے میں ہیں اور کسی سے گفتگو میں مصروف ہیں لہٰذا کمرے کے دروازہ اندر سے بند تھا۔ چنانچہ انھوں نے ایک کھڑکی سے اندر جھانکنے کی کوشش کی اور جو کچھ دیکھا وہ مولانا کے الفاظ لکھ اس طرح سے بیان کیا ہے ’’اندر کمرے میں فرش پر مصلیٰ بچھا ہوا تھا، قائداعظم گریہ و زاری میں مصروف تھے ۔ زبان پر فاتحہ فیصلے کی دعوے سے ان کے الفاظ صاف سنائی نہ دیتے تھے لیکن اندازہ ہوتا تھا کہ ان پر رقت طاری ہے اور اللہ تعالیٰ کے حضور سجدے میں گڑگڑا رہے ہیں۔ (آغا اشرف، مرقع قائداعظم:63)

قائداعظمؒ جب گورنر جنرل ہاؤس کراچی میں قیام پذیر تھے تو بھی صبح سیر کے لیے ملیر تک جایا کرتے تھے ۔ایک روز آپ کار میں اسے ڈی سی گل حسن (جو بعد میں جنرل بنے) کے ہمراہ جا رہے تھے کہ راستے میں ایک ریلوے پھاٹک آگیا اور اتفاق سے اس وقت ریل کے گذرنے کا وقت تھا جس کی وجہ سے ڈیوٹی پر موجود دو لوگ بہت بے قراری سے پھاٹک بند کر دیا۔ پھاٹک بند ہونے کی وجہ سے قائداعظمؒ کی کار رک گئی ۔ یہ دیکھ کر والے ڈی سی کار سے اترے اور پھاٹک والے سے کہا کہ اگر ٹرین دور سے اور اس کے آنے میں کچھ وقت ہے تو پھاٹک کھول دو کیونکہ کار میں قائداعظمؒ بیٹھے ہیں ۔ یہ سن کر ملازم نے پھاٹک کھول دیا۔ جب ڈی سی اور ان میں بیٹھے ہوئے لوگوں نے ان کو کار کی طرف ہم دشت کردی تا کہ قائداعظمؒ کو ان کی تشریف آوری کا علم نہ ہو سکے اور ان کی تعظیم کی نہ جا سکے ۔ قائداعظمؒ نے ان سے مخاطب ہو کر کہا کہ ’’تم نے ایسا کیوں کیا ہے ۔ تم نے ایسا کر کے قانون کی خلاف ورزی کی ہے ۔ تم نے ایسا کر کے ریل کے ملازمین کو اپنے فرائض کی ادائیگی سے روکا ہے ۔ ان کا کہنا تھا کہ ان کی ذمہ داری ہے کہ وہ ریل کے گذرنے تک پھاٹک بند رکھیں ۔ تم نے ایسا کر کے ان کی ذمہ داری میں مداخلت کی ہے ۔ تم نے ایسا کر کے قانون کی خلاف ورزی کی ہے


قائداعظم محمد علی جناح
FAILURE IS A WORD UNKNOWN TO ME. (QUAID-E-AZAM)
25 DEC 1876
11 SEP 1948
رانا ذیشان اسلم
رانا رحمان اسلم
رانا رمضان اسلم
رانا سلمان اسلم

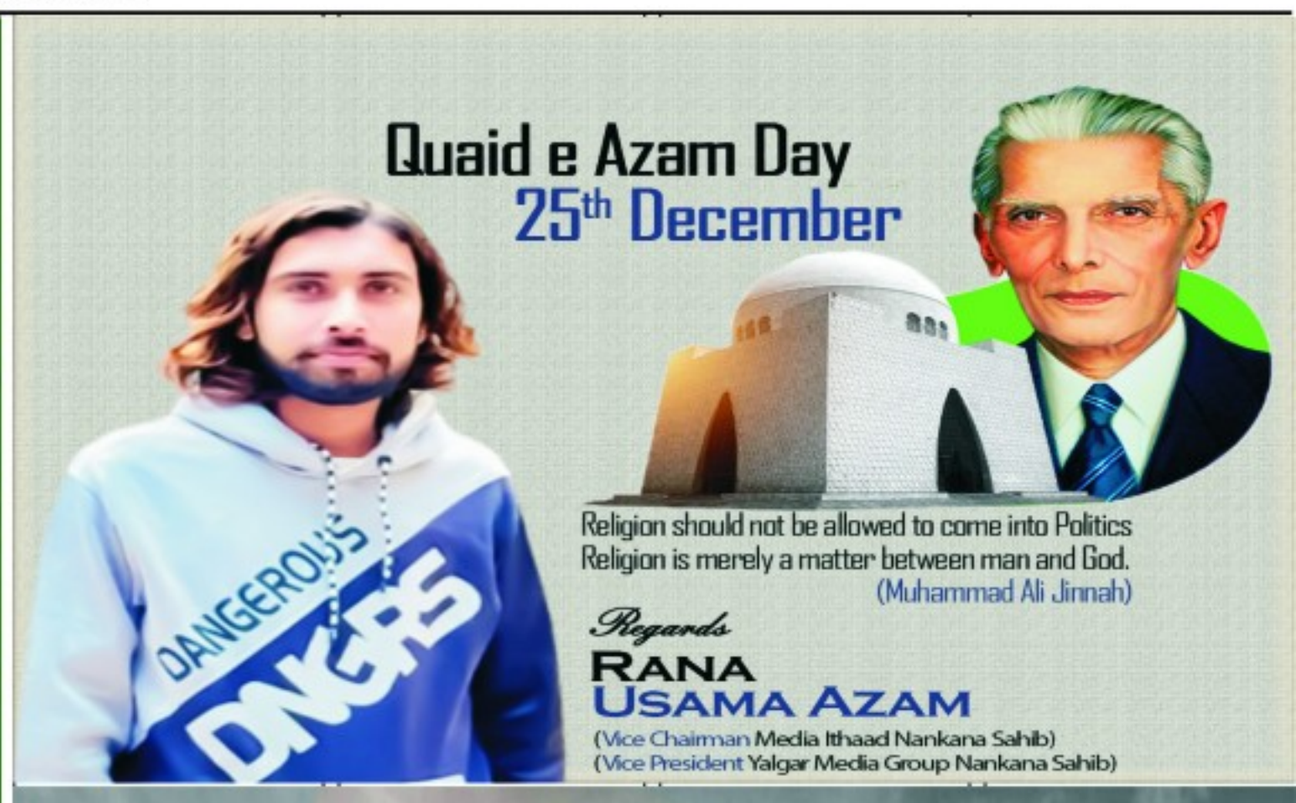
Quaid e Azam Day
25th December
Religion should not be allowed to come into Politics
Religion is merely a matter between man and God.
(Muhammad Ali Jinnah)
Regards
RANA USAMA AZAM
(Vice Chairman Media Ithaad Nankana Sahib)
(Vice President Yalgar Media Group Nankana Sahib)


بابائے قوم محمد علی جناح
یوم پیدائش
ہمارا قائد
25 دسمبر
حاجی نور سکندر مانڈل
انشاء اللہ
چیئرمین
میاں عبیداللہ علیم مانڈل
نمبردار
میاں عبدالستار مانڈل


DJC
روزنامہ قوت
25 December
Quid e Azam Day
1876
محمد بشیر
وقار یونس
یونس کھاد ڈیلرز منڈی بچیانہ
THERE IS NO POWER ON EARTH
THAT CAN UNDO
PAKISTAN


25 دسمبر
یوم پیدائش
قائداعظم محمد علی جناح
میاں محمد فیاض
چیف ایڈیٹر روزنامہ قوت لاہور
چوہدری محمود احمد
صدر انجمن تاجران میاں چنوں
اکرام اعوان
انچارج نمائندگان

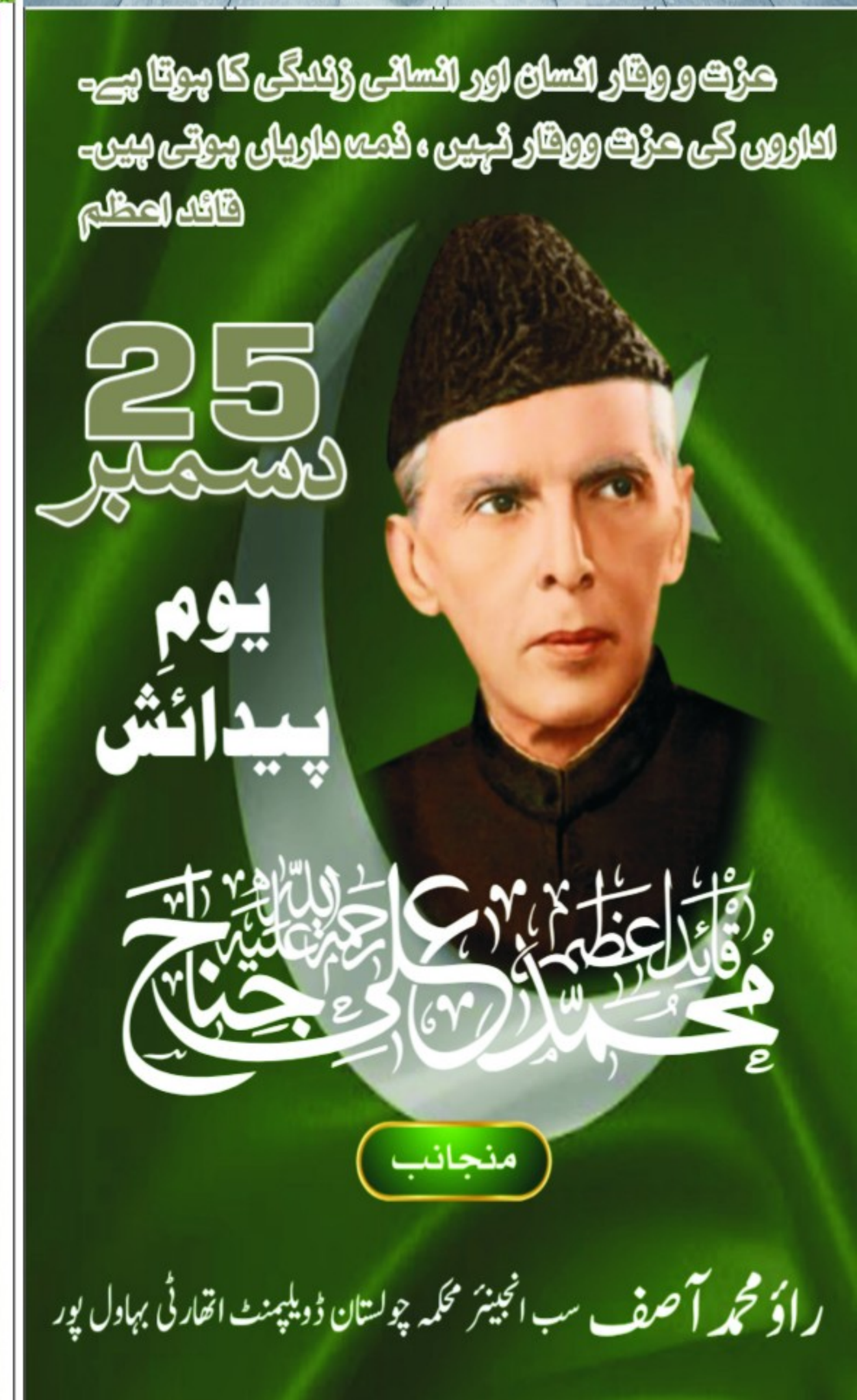
عزت و وقار انسان اور انسانی زندگی کا ہوتا ہے۔
اداروں کی عزت ووقار نہیں ، ذمہ داریاں ہوتی ہیں۔
قائد اعظم
25 دسمبر
یومِ پیدائش
قائداعظم محمد علی جناح رحمۃ اللہ علیہ
منجانب
راؤ محمد آصف سب انجینئر محکمہ چولستان ڈویلپمنٹ اتھارٹی بہاول پور


25 December | QUAID-E-AZAM DAY
قائداعظم رحمۃ اللہ علیہ
محمد علی جناح
1876 - 1948
محمد عرفان کجر
محمد مدثر کجر

روزنامہ قوت لاہور
چیف ایڈیٹر میاں محمد فیاض

صنعت وتجارت نیوز

معیشت نامہ

ایمان ظفر کی سکینڈری لیول اردو تقریر میں پہلی پوزیشن

پھر نیشنل لیول پر فائنل مقابلہ جات P.C ہوٹل میں کرائے گئے



چونیاں (نمائندہ خصوصی) دی سمارٹ سکول چونیاں کیمپس کی طالبہ ایمان ظفر نے سکینڈری لیول اردو تقریر میں پہلی پوزیشن، عائشہ ارشد نے انگلش تقریر میں دوسری پوزیشن جبکہ جونیئر لیول میں انگلش تقریر پروفیسر عبدالمتین شاہد، پرنسپل مس عائشہ انعم، مس ماریہ نثار تمام اساتذہ، طلبہ طالبات اور والدین کو دلی مبارکباد پیش کی

بالترتیب پہلی دوسری اور تیسری پوزیشن حاصل کی۔ معززین علاقہ، مشہور شخصیات، سماجی وسیاسی رہنماؤں نے اس بہت بڑی کامیابی پر سکول کے ڈائریکٹر پروفیسر عبدالمتین شاہد، پرنسپل مس عائشہ انعم، مس ماریہ نثار تمام اساتذہ، طلبہ طالبات اور والدین کو دلی مبارکباد پیش کی

گئے۔ پہلے کلسٹر لیول پر پھر ریجنل لیول پر اور پھر نیشنل لیول پر فائنل مقابلہ جات P.C ہوٹل میں کرائے گئے جس میں ریجنل لیول کے فاتحہ طالبہ و طالبات نے حصہ لیا اور دی سمارٹ سکول چونیاں کیمپس کی طالبات ایمان ظفر عائشہ ارشد اور بریرہ سلمان نے بالترتیب پہلی دوسری اور تیسری پوزیشن حاصل کی۔ معززین علاقہ، مشہور شخصیات، سماجی وسیاسی رہنماؤں نے اس بہت بڑی کامیابی پر سکول کے ڈائریکٹر پروفیسر عبدالمتین شاہد، پرنسپل مس عائشہ انعم، مس ماریہ نثار تمام اساتذہ، طلبہ طالبات اور والدین کو دلی مبارکباد پیش کی

حنان گروپ آف لائیرز نے صدر کے لئے راؤ اکرم کی حمایت کا اعلان کر دیا

پاکپتن (محمد عمران جنجوعہ) حنان گروپ آف لائیرز نے صدر کے لئے راؤ اکرم کی حمایت کا اعلان کر دیا۔ ڈسٹرکٹ بار ایسوسی ایشن کے سالانہ انتخاب برائے صدر کے لئے حنان گروپ آف لائیرز نے مکمل طور پر راؤ اکرم کی حمایت کا اعلان کر دیا حنان گروپ کی میٹنگ نجی ہوٹل میں منعقد ہوئی جس میں مکمل گروپ نے متفقہ طور پر فیصلہ کرتے ہوئے راؤ اکرم کی حمایت کا اعلان کیا حنان گروپ کی حمایت کے اعلان کے بعد راؤ اکرم صدر کے لئے پر عزم ہیں حنان گروپ کے سرپرست اعلی اویس عدیل بلوچ، چیئرمین غلام فرید والدین چشتی، کو اڈنیٹر حافظ محمد اکرم، ایڈووکیٹ پیر توصیف رمضان سمیت مکمل گروپ کا متفقہ طور پر راؤ اکرم کی حمایت کا اعلان۔۔

ٹریکٹر ٹرالی اور روڈ پر چلنے والی تمام گاڑیوں کے لئے بیک لائٹوں کا استعمال لازمی قرار دیا جائے، مولانا محمد الیاس چنیوٹی

چنیوٹ (ڈسٹرکٹ رپورٹر) امیر انٹرنیشنل ختم نبوت موومنٹ پاکستان و ممبر صوبائی اسمبلی پنجاب پی پی 95 چنیوٹ مولانا محمد الیاس چنیوٹی نے اپنے اخباری بیان میں کہا ہے ٹریکٹر ٹرالی اور روڈ پر چلنے والی تمام گاڑیوں کے لئے بیک لائٹوں کا استعمال لازمی قرار دیا جائے، گذشتہ رات چنیوٹ پنڈی بھٹیاں روڈ پر گنے والی کھڑی ٹرالی میں کار گھس گئی جس کے نتیجے میں ایک خاتون موقع پر جاں بحق ہو گئی ڈرائیور اور دوسری خاتون شدید زخمی ہو گئے۔ ہم نے موقع پر دیکھا کہ ٹرالی کے ساتھ ٹریکٹر موجود ہی نہیں اور یہ روزمرہ کا وطیرہ ہے خراب گاڑیاں روڈ پر کھڑی کر کے مرمت شروع کر دی جاتی ہیں، نہ انکے پیچھے کی لائیٹس ہوتی ہیں اور نہ ہی چمکو ہوتی ہے، گاڑیوں کو روڈ پر لانے سے پہلے اچھی مکمل دیکھ بھال کر لینی چاہیے اور بے تکا وزن نہیں لاد نا چاہیے۔

حاجی ندیم عزیز حرکت قلب بند ہونے سے وفات پا گئے



وزیر آباد (نامہ نگار) صحافی گوھر عمران ڈار، عدنان ڈار کے بہنوئی، حمزہ ندیم، احمد ندیم کے والد حاجی ندیم عزیز حرکت قلب بند ہونے سے وفات پا گئے، جنہیں سینکڑوں سوگواروں کی موجودگی میں آبائی قبرستان میں سپرد خاک کر دیا گیا، نماز جنازہ میں سیاسی وسماجی شخصیات منتخب نمائندوں، وکلاء، صحافیوں سمیت اہل علاقہ کی کثیر تعداد نے شرکت کی۔ مرحوم کے قل شریف اور دعوی ختم پاک مورخہ 25 دسمبر بروز بدھ بعد نماز ظہر دوپہر 2 بجے جامع مسجد غوثیہ چیمہ کالونی سیالکوٹ روڈ میں ہوگا جسمیں مرحوم کی روح کے ایصال ثواب کے لئے قرآن خوانی اور اجتماعی دعا ہوگی۔

پٹرولنگ پوسٹ گلوٹیاں موڑ کی ماہ رواں میں بہترین کارکردگی

منشیات و ناجائز اسلحہ برآمد ملزمان گرفتار، مقدمات درج کرادیئے

سیالکوٹ (خواجہ عامر جاوید سے) ایس ایس پی پٹرولنگ ریجن گوجرانوالہ فاروق احمد بھٹہ اور ڈی ایس پی احسان ظفر مندھو کی زیر نگرانی انچارج پوسٹ یاسر محبوب سب انسپکٹر اور ان کی ٹیم نے بہترین کارکردگی کا مظاہرہ کرتے ہوئے رواں ماہ میں اسلحہ ناجائز اور منشیات کے خلاف کاروائی کرتے ہوئے۔ سجاول سکنہ سمبڑیال کے قبضہ سے 100 بوتل شراب ولایتی ارسلان سکنہ شیخوپورہ کے قبضہ سے پسٹل نائن ایم ایم اور گولیاں اسکندر سکنہ نارووال کے قبضہ سے پسٹل 30 بور اور گولیاں حسنین سکنہ سیالکوٹ کی قبضہ سے پسٹل 30 بور اور گولیاں عبدالرحمان سکنہ مسلمانیاں کی قبضہ سے پسٹل 30 بور اور گولیاں برامد کر لی پانچوں ملزمان کے خلاف تھانہ بمبانوالہ اور سٹی ڈسکہ میں مقدمات کا اندراج کروایا اس کے علاوہ پبلک ٹرانسپورٹ میں LPG گیس اور ناقص سلنڈرز استعمال کرنے والوں کے خلاف سخت ایکشن لیتے ہوئے 6 ہائی ایس ٹویوٹا مالکان اور ڈرائیوروں کے خلاف مقدمات درج کروائے یاد رہے کے ان ناقص سلنڈرز کی وجہ سے کئی حادثات رونما ہو چکے ہیں۔

میونسپل کمیٹی مصطفی آباد میں قائداعظم اور کرسمس کا کیک کاٹنے کے حوالے سے تقر



مصطفی آباد/لیانی (نمائندہ خصوصی) میونسپل کمیٹی مصطفی آباد میں قائداعظم محمد علی جناح کے یوم پیدائش اور مسیحی برادری کے ہمراہ کرسمس کا کیک کاٹنے کے حوالے سے تقریب کا اہتمام کیا گیا، تقریب میں بشپ اور یاہ فراز و مسیحی ملازمین کی بڑی تعداد نے شرکت کی، تفصیلات کے مطابق میونسپل کمیٹی مصطفی آباد میں قائداعظم محمد علی جناح کے یوم پیدائش اور مسیحی برادری کے مذہبی تہوار کرسمس کا کیک کاٹنے کے حوالے سے تقریب کا اہتمام کیا گیا، تقریب میں چیف آفیسر میونسپل کمیٹی مصطفی آباد محمد فاروق میونسپل آفیسر ریگولیشن محمد تفویض خالد، ہیڈ کلرک محمد ناصر، جمیل احمد، محمد طارق نے و دیگر ملازمین اور بشپ اور یاہ فراز کے ہمراہ کیک کاٹنے کے بعد ملکی سلامتی و خوشحالی کے لئے خصوصی دعا کی، بشپ اور یاہ فراز نے اظہار خیال کرتے ہوئے کہا کہ قائداعظم محمد علی جناح نے کہا تھا کہ پاکستان میں تمام افراد کو برابری کے حقوق حاصل ہوں گے پاکستان میں قائد کے فرمان کے مطابق تمام مذاہب کو برابری کے حقوق حاصل ہیں، میونسپل کمیٹی مصطفی آباد کی طرف سے بھی مسیحی برادری کے مذہبی تہوار کے موقع پر ہمیشہ محبت کا اظہار کیا جاتا ہے، کرسمس کا تہوار بھی محبت اور بھائی چارے کا پیغام دیتا ہے، چیف آفیسر میونسپل کمیٹی مصطفی آباد محمد فاروق نے کہا کہ ہمارے مسیحی ملازمین نے مصطفی آباد کو خوبصورت بنانے میں اہم کردار ادا کیا ہے، ہمارا بھی فرض بنتا ہے کہ ہم ان کے مذہبی تہوار میں شامل ہوں، کرسمس کا کیک کاٹنے کا مقصد بھی ان سے اظہار محبت ہے، ہم ان کے مسائل کو بھی ترجیحی بنیادوں پر حل کرتے ہیں۔

مصطفی آباد کی تاریخ میں پہلی میراتھن واک دس بجے شروع ہوگی

پانچ کلومیٹر واک میں اول دوئم اور سوئم آنے والے افراد کو انعامات دیئے جائیں گے

مصطفی آباد/لیانی (نمائندہ خصوصی) مصطفی آباد میں پہلی میراتھن واک دس بجے شروع ہوگی، پانچ کلو میٹر واک میں اول دوئم اور سوئم آنے والے افراد کو انعامات دیئے جائیں گے، واک میں پچاس سال سے زائد عمر کے افراد حصہ لے سکیں گے، تفصیلات کے مطابق قائداعظم محمد علی جناح کے یوم پیدائش اور فاتح کھیم کرن کے شہدا کی یاد میں گرین اینڈ کلین مصطفی آباد اور پریس کلب مصطفی آباد لیانی رجسٹرڈ کی طرف سے مصطفی آباد کی تاریخ کی پہلی میراتھن واک کا اہتمام کیا جائے گا، واک میں پچاس سال سے زائد عمر کے افراد پانچ کلو میٹر واک میں حصہ لیں گے، واک مصطفی آباد سے پکی حویلی تک کی جائے گی، واک کا مقصد صحت پیدل چل کر کے حوالے سے آگاہی دینا ہے، پیر سید تقدیس الرحمان شاہ چشتی سیکری خصوصی دعا کروائیں گے، گولڈ میڈلسٹ الحاج منظور زشاہین روپال، محمد ادریس نمبر دار صدر گرین اینڈ کلین، جنرل سیکرٹری مہر محمد سرور، محمد عمران سلفی صدر پریس کلب مصطفی آباد لیانی رجسٹرڈ، پروگرام کوآرڈینیٹر محمد جمیل، سیٹھ محمد حسین صدر ایکٹرونک میڈیا مصطفی آباد، خادم شہداغلام مصطفی رحمانی سمیت دیگر نمائندہ افراد واک میں پوزیشن حاصل کرنے والے افراد کو انعامات دیں گے۔

چنیوٹ: کرسمس ڈے کے حوالے سے تقریب کا انعقاد کیک بھی کاٹا گیا



چنیوٹ (ڈسٹرکٹ رپورٹر) سوشل ویلفیئر اینڈ بیت المال چنیوٹ کے زیر اہتمام کرسمس ڈے کے حوالے سے تقریب کا انعقاد کیک بھی کاٹا گیا تفصیلات کے مطابق ڈپٹی ڈائریکٹر سوشل ویلفیئر و بیت المال ملک شہباز خان کی صدارت میں مسیحی برادری سے اظہار یکجہتی کے طور پر ایک پروقار تقریب کا انعقاد کیا جس میں مسیحی برادری کے فادر اگسٹین مسیح، فادر قیصر پرویز اور ڈاکٹر روبن ودیگر مسیحی برادری کے دیگر زعماء نے خصوصی شرکت کی تقریب میں پاکستان مسلم لیگ ن یوتھ ونگ کے صدر سید ہاشم رضا کاظمی نے بھی اپنے ساتھیوں شیخ نسیم الٰہی، ڈاکٹر خالد یاسین، راجہ ریاض احمد خان، شیخ طارق عزیز ایڈووکیٹ، رانا شاہد ایڈووکیٹ، چوہدری محبوب عالم بھولا، ہیومن رائٹس اینڈ ویلفیئر کونسل رجسٹرڈ کی طرف سے الطاف حسین، شاہد وقار سلارہ و دیگر سیاسی وسماجی شخصیات نے بھرپور شرکت کی تقریب سے شوکت علی آزاد ایڈووکیٹ صدر ہیومن رائٹس اینڈ ویلفیئر کونسل رجسٹرڈ نے خطاب کرتے ہوئے کہا کہ آج یوم مسیح کے موقع پر تمام مسیحی برادری کے احباب کو دعوت دی گئی ہے بطور مسلمان ہم ان کی حفاظت کے ذمہ دار ہیں ان کی ہر خوشی میں صاحب کتاب ہونے کی وجہ سے شامل ہیں اور ان کو یقین دلاتے ہیں کہ وہ اپنی مذہبی رسومات و عبادات کے لئے جہاں بھی چاہیں وہ اس ملک میں تمام حقوق رکھتے ہیں اس موقع فادر اگسٹین اور فادر قیصر پرویز نے تقریب کے منتظمین و شرکاء کا شکریہ ادا کرتے ہوئے کہا کہ خدا محبت ہے اور مسیح علیہ السلام پوری دنیا میں امن کا پیغام لے کر آئے اور ان کے معجزات بھی اللہ تعالیٰ کی طرف سے ودیعت تھے آخر میں ڈپٹی ڈائریکٹر سوشل ویلفیئر ملک شہباز خان نے تقریب کے شرکاء کا شکریہ ادا کیا اس موقع پر کرسمس ڈے کے حوالے سے کیک بھی کاٹا گیا۔

اوکاڑہ بلدیہ ملازمین کا پریس کلب کے سامنے احتجاجی مظاہرہ

اوکاڑہ (راؤ اکرام ربانی/قوت) اوکاڑہ بلدیہ ملازمین کا پریس کلب کے سامنے احتجاجی مظاہرہ۔ تین ماہ کی تنخواہوں کی عدم ادائیگی پر بلدیہ ملازمین سرکاری مشینری کے ساتھ پریس کلب کے باہر احتجاجی مظاہرہ جاری۔ پریس کلب کے سامنے کوڑا کرکٹ اکٹھا اگ لگا دی۔ اوکاڑہ بلدیہ ملازمین کا پریس کلب کے سامنے احتجاجی مظاہرہ۔ بلدیہ ملازمین سرکاری مشینری کے ساتھ پریس کلب کے باہر احتجاجی مظاہرہ جاری۔ پریس کلب کے سامنے کوڑا کرکٹ اکٹھا اگ لگا دی۔ بلدیہ ملازمین کا کہنا تھا کب تک ہماری تنخواہوں کا معاملہ اسی طرح لٹکتا رہے گا۔

پبلک ویلفیئر سوسائٹی کا احسن اقدام گزشتہ روز سکول کے بچوں میں گرم سویٹرز تقسیم کیے

قلعہ احمد آباد کی کاروباری، سماجی شخصیت مخقلین پٹرولیم کے مالک سید احسن رضا بخاری مہمان خصوصی تھے



قلعہ احمد آباد (نمائندہ قوت) پبلک ویلفیئر سوسائٹی کا احسن اقدام گزشتہ روز سکول کے بچوں میں گرم سویٹرز تقسیم کیے۔ تفصیلات کے مطابق گزشتہ 20 سالوں سے پبلک ویلفیئر سوسائٹی قلعہ احمد آباد ٹیم نے اہل علاقہ کہ مخیر حضرات اور دوستوں کی مدد سے مستحق اور غریب لوگوں میں مالی امداد اور کپڑے جوتے راشن تقسیم کر رہی ہے اہل علاقہ مخیر حضرات کی وساطت سے سینکڑوں غربا استفادہ حاصل کر چکے ہیں اب پھر سردیاں آتے پبلک ویلفیئر سوسائٹی کی طرف سے بچوں میں گرم سویٹر، جرسی اور کھانے پینے کی چیزیں تقسیم کی گئیں۔ اس اہم تقریب کے روح رواں مہمان خصوصی قلعہ احمد آباد کی کاروباری، سماجی شخصیت مخقلین پٹرولیم کے مالک سید احسن رضا بخاری، صدر پبلک ویلفیئر سوسائٹی مرزا شکیل احمد، جوائنٹ سیکرٹری حافظ اسلام، باسط محمود سیکرٹری اطلاعت ونشریات محمد اسلم فوجی ممبر نور حسین ممبر محمد شاہد مغل ممبر، حاجی نصیر حسین ممبر، معززین شہریوں میں سے حاجی طاہر محمود، احسان باجوہ، لیاقت علی، صداقت علی، مرزا مقصود، اور صدر انجمن مغلیہ مرزا محمد مالک قلعہ احمد آباد نے اپنی موجودگی سے تقریب کی اہمیت کو مزید بڑھایا۔ اس طرح کے پروگرام نہ صرف قلعہ احمد آباد شہریوں اور ارد گرد کے دیہاتوں کے لیے ایک بڑی سہولت ہے بلکہ پبلک ویلفیئر سوسائٹی کی عوامی خدمت کے عزم کی واضح مثال بھی ہے۔

حویلی لکھا عوام کے لئے جدید طبی سہولیات کی فراہمی کا سلسلہ جاری، دیوان شاہ زیب

چاند بی بی ویلفیئر فاؤنڈیشن کے زیر اہتمام 3 جنوری کو فری کیمپ لگایا جائیگا



دیپال پور (کھسیل رپورٹر) حویلی لکھا کی معروف سیاسی وسماجی شخصیت دیوان شاہ زیب کا فلاحی کاموں کے سلسلہ میں حویلی لکھا عوام کے لئے جدید طبی سہولیات کی فراہمی کا سلسلہ جاری تفصیلات کے مطابق نے ایک بار پھر عوامی خدمت کی روشن مثال قائم کرتے ہوئے چاند بی بی ویلفیئر فاؤنڈیشن کے زیر اہتمام 3 جنوری 2025 بروز جمعتہ المبارک اپنی رہائش گاہ پناہ نگر فری میڈیکل کیمپ کا انعقاد بنانے جا رہے ہیں یہ عظیم اقدام علاقے کی عوام کے لئے جدید طبی سہولیات کی فراہمی اور صحت کی بہتری کے لئے ایک سنگ میل ثابت ہوگا یہ میڈیکل کیمپ حویلی لکھا کی تاریخ میں اپنی نوعیت کا پہلا موقع ہوگا جہاں کلر ڈپلر الٹراساؤنڈ، کمپیوٹر کے ذریعے پھیپھڑوں کا معائنہ، سانس اور دمہ کے مریضوں کو مفت انہیلر اور ادویات کی فراہمی جیسی جدید سہولیات بالکل مفت فراہم کی جائیں گی۔ اس کے ساتھ ساتھ ای سی جی، گائنی الٹراساؤنڈ، ہیپاٹائٹس کے ٹیسٹ وعلاج، آنکھوں کا معائنہ اور مفت عینک کی

کرسمس: کور کنسٹریکشن کمپنی کے سینئر مینیجر محمد عثمان کی جانب سے تقریب کا انعقاد

میڈم شناء شرافت، چیف آفیسر میونسپل کمیٹی میڈم صوفیہ عاشق نے بطور مہمان خصوصی شرکت کی



نکانہ صاحب (رانا اسامہ) وزیر اعلیٰ پنجاب مریم نواز کی خصوصی ہدایت پر مسیحی برادری کی خوشیوں کو چار چاند لگانے کے لیے کور کنسٹریکشن کمپنی کے سینئر مینیجر محمد عثمان کی جانب سے۔ نجی حال میں تقریب کا انعقاد کیا گیا اسسٹنٹ کمشنر شاہ کوٹ میڈم شناء شرافت، چیف آفیسر میونسپل کمیٹی میڈم صوفیہ عاشق نے بطور مہمان خصوصی تقریب میں شرکت کی، مسیحی ملازمین میں تحائف بھی تقسیم کیے اور کرسمس کا کیک کاٹا تفصیلات کے مطابق شاہ کوٹ وزیر اعلی پنجاب مریم نواز کی خصوصی ہدایت پر کرسمس کے موقع پر مسیحی برادری کی خوشیوں کو دوبالا کرنے کیلئے کور کنسٹریکشن کمپنی کے سینئر مینیجر محمد عثمان کی جانب سے کور کنسٹریکشن کمپنی کے مسیحی ملازمین میں تحائف تقسیم کیے گئے ہیں اس موقع پر اسسٹنٹ کمشنر شناء شرافت مسلم لیگ ن کے رہنما رانا شکیل اصغر چیف آفیسر صوفیہ عاشق اور سپروائزر شفقین چدھڑ بھی ہمراہ موجود تھے اس موقع پر سینئر مینیجر محمد عثمان کا کہنا ہے مسیحی برادری ہمارے معاشرے کا اہم حصہ ہے جب ہماری ملازمین سے بھی بات ہوئی تو ان کا کہنا تھا کہ حکومت پنجاب اور انتظامیہ کا شکریہ ادا کرتے ہیں جنہوں نے ہماری خوشیوں شامل ہو کر ہماری خوشیوں کو چار چاند لگا دیے ملک کی بقاء اور سلامتی کے لیے خصوصی دعا بھی کی گئی اور آخر میں کرسمس کے حوالے سے کیک بھی کاٹا گیا ہے۔

پریس کلب عارفوالا کے سالانہ الیکشن 18 جنوری کو ہوں گے چیئرمین الیکشن کمیشن شیخ محمد ابرار

امیدواران 26 دسمبر 2024 بوقت 5 بجے شام تک اپنے کاغذات نامزدگی جمع کرا سکتے ہیں



عارف والا (امتیاز احمد چوہدری سے) پریس کلب عارفوالا کے سالانہ الیکشن 18 جنوری کو ہوں گے چیئرمین الیکشن کمیشن شیخ محمد ابرار تفصیل کے مطابق چیئرمین الیکشن بورڈ پریس کلب رجسٹرڈ عارفوالا محمد ابرار شیخ ایڈووکیٹ ہائیکورٹ نے پریس کلب کے سالانہ انتخابات کے لئے شیڈول جاری کر دیا انتخابات 18 جنوری 2025 بروز ہفتہ کو ہونگے امیدواران 26 دسمبر 2024 بوقت 5 بجے شام تک اپنے کاغذات نامزدگی جمع کرا سکتے ہیں جبکہ سیکرٹونی اور اعتراضات کی تاریخ 27 دسمبر ہے، محمد ابرار شیخ ایڈووکیٹ ہائیکورٹ چیئرمین الیکشن بورڈ کی جانب سے شیڈول کی کاپی پریس کلب کے باہر بورڈ پر آویزاں کر دی گئی ہے۔

عارفوالا کے سالانہ الیکشن 18 جنوری کو ہوں گے چیئرمین الیکشن کمیشن شیخ محمد ابرار تفصیل کے مطابق چیئرمین الیکشن بورڈ پریس کلب رجسٹرڈ عارفوالا امیدواران کے واپسی کاغذات نامزدگی و اعتراضات پر فیصلہ 28 دسمبر کو سنایا جائیگا اور 29 دسمبر کو امیدواران کی فائنل لسٹ جاری کر دی جائیگی، محمد ابرار شیخ ایڈووکیٹ ہائیکورٹ چیئرمین الیکشن بورڈ 18 جنوری 2025 کو ہونگے، پولنگ صبح 9 بجے سے شام 4 بجے تک ہوگی محمد ابرار شیخ ایڈووکیٹ ہائیکورٹ چیئرمین الیکشن بورڈ کی جانب سے شیڈول کی کاپی پریس کلب کے باہر بورڈ پر آویزاں کر دی گئی ہے۔

میونسپل کارپوریشن ساہیوال کی تجاوزات کے خلاف کاروائیاں جاری

صدر بازار، پاک پتن بازار اور دیپالپور بازار سے عارضی تجاوزات ختم کروادی گئیں



ساہیوال (مہر اے ڈی نسیم سپرا سے) میونسپل کارپوریشن ساہیوال کی تجاوزات کے خلاف کاروائیاں جاری، صدر بازار، پاک پتن بازار اور دیپالپور بازار سے عارضی تجاوزات ختم کروا دی گئیں، دوکاندار ذمہ داری کا مظاہرہ کریں اور تجاوزات سے اجتناب کریں، انفورسمنٹ انسپکٹر خالد ضیاء۔ تفصیلات کے مطابق کمشنر/ ایڈمنسٹریٹر شعیب اقبال سید کی ہدایات پر عمل کرتے ہوئے میونسپل کارپوریشن ساہیوال کی جانب سے تجاوزات کے خلاف کاروائیاں جاری ہیں۔ اس سلسلہ میں انفورسمنٹ انسپکٹر خالد ضیاء اور انسپکٹر ٹریفک ہیڈ کوارٹر خضر حیات انجم نے صدر بازار، پاکپتن بازار اور دیپالپور بازار میں تجاوزات کے خلاف کاروائی کرتے ہوئے انہیں ختم کروا دیا اور تین دوکانوں کو سیل بھی کر دیا گیا۔ انہوں نے دوکانداروں کو ہدایت کی کہ ذمہ داری کا مظاہرہ کرتے ہوئے تجاوزات سے گریز کریں تاکہ خریداری کے لئے

صدر سیوا سیالکوٹ لائن طاہر مجید کپور نے کرسمس گفٹس تقسیم کئے

مسیحی بہن بھائیوں کی خوشیوں میں شامل ہیں۔ صدر سیوا سیالکوٹ

جیکٹس تقسیم کیں۔ اس موقع پر کرسچن کمیونٹی کیساتھ کرسمس کیک بھی کاٹا گیا۔ مسیحی بھائیوں کو کرسمس کے حوالہ سے اپنے تہنیتی پیغام میں سابق صدر ایوان صنعت وتجارت سیالکوٹ لائن طاہر مجید کپور نے کہا کہ مسیحی بہن بھائیوں کی سیوا کیلئے عملی خدمات کلیدی حیثیت کی حامل ہیں بطور صدر سمال انڈسٹریل اسٹیٹ ویلفیئر ایسوسی ایشن ہم اپنے معزز تمام ایجنگ یکٹوز کے ہمراہ ہر سال کرسمس کے موقع پر سارا سال خدمات سرانجام دینے والے ہمارے مسیحی بہن بھائیوں کی خوشیوں میں بھرپور شرکت کرتے ہوئے انکے ہمراہ کرسمس کیک کاٹنے کیساتھ انہیں کرسمس گفٹس وتحائف دیتے ہیں۔ اس موقع پر کرسچن کمیونٹی کیجانب سے انسان دوست شخصیت طاہر مجید کپور اور سیوا ایجنگ یکٹوز کیلئے خصوصی دعائیں کی گئیں۔

سیالکوٹ (خواجہ عامر جاوید سے) صدر سمال انڈسٹریل اسٹیٹ ویلفیئر ایسوسی ایشن طاہر مجید کپور و معروف ایکسپورٹر نعیم اختر و ایجنگ یکٹوز نے سمال انڈسٹریل اسٹیٹ ویلفیئر ایسوسی ایشن میں خدمات سرانجام دینے والے کرسچن کمیونٹی سٹاف میں گرم

جرم وسزا



اوکاڑہ ایڈیشنل سیشن جج دیپالپور کی عدالت نے منشیات فروشی کے مقدمے میں ملزم کو 9 سال قید کی سزا

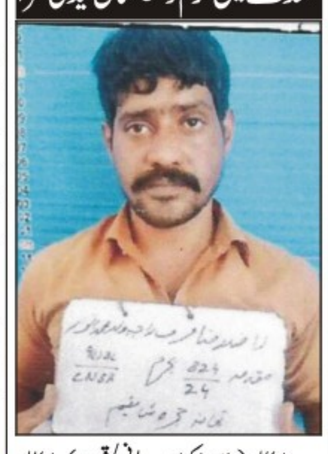

اوکاڑہ (راؤ اکرام ربانی/قوت) اوکاڑہ ایڈیشنل سیشن جج دیپالپور کی عدالت نے منشیات فروشی کے مقدمے میں ملزم کو 9 سال قید کی سزا اور 80 ہزار روپے جرمانے کی سزا سنائی۔ اوکاڑہ ایڈیشنل سیشن جج کی عدالت کے جج نے منشیات فروشی کے مقدمہ میں راضد رضا کو جرم ثابت ہونے پر مجرم کو 9 سال قید اور 80 ہزار روپے جرمانے کی سزا سنائی۔ تھانہ جمرہ شاہ مقیم پولیس نے مارچ 2024 میں ملزم کے خلاف مقدمہ درج کیا تھا۔ عدالت کی جانب سے سزا سنائی جانے کے بعد پولیس نے ملزم کو گرفتار کر کے جیل بھیج دیا۔ پولیس کی پروفیشنل تفتیش، محنت اور ٹھوس شہادتوں کی بدولت منشیات فروشی کے مقدمہ میں ملوث مجرم پر جرم ثابت ہونے پر معزز عدالت کی جانب سے 9 سال قید اور 80 ہزار روپے جرمانے کی سزا۔ ڈی پی او اوکاڑہ محمد راشد ہدایت نے تفتیشی آفیسر اور لیگل ٹیم کو شاباش دیتے ہوئے کہا کہ منشیات فروشی کرنے والا قانون کی گرفت میں ہوگا۔

9 مئی کی مذمت کئے بغیر کیسے مذاکرات کی کامیابی ممکن ہے، خواجہ اویس مشتاق ایڈووکیٹ

سیالکوٹ (خواجہ عامر جاوید سے) پاکستان پیپلز پارٹی وفاق کی جماعت اور ملکی داخلی خارجی سیکیورٹی کی محافظ بیشمار شہادتیں دینے والی پولیس و سیکیورٹی فورسز و مسلح افواج پاکستان کے ساتھ کھڑی ہے۔ ہر روز ملک وقوم کی خاطر قیمتی جانوں کے نذرانے پیش کرنے والی پاکستانی بہادر سیکیورٹی فورسز قوم کے ماتھے کا جھومر ہیں۔ پاکستان پیپلز پارٹی نے بحیثیت وفاق کی زمہ دار جماعت ہونے کے 9 مئی واقعات کی ہمیشہ مذمت کی ہے۔ ان باتوں کا اظہار پاکستان پیپلز پارٹی سینٹرل پنجاب کے نائب صدر خواجہ اویس مشتاق ایڈووکیٹ سپریم کورٹ نے سنیئر صحافیوں کیساتھ ملاقات کے دوران کیا۔

شیخوپورہ میں سینئر صحافی اسلام غازی پر قاتلانہ حملے کی مذمت

آر پی او شیخوپورہ اطہر اسماعیل اور ڈی پی او شیخوپورہ بلال ظفر شیخ سے ملزمان کی گرفتاری کا مطالبہ

نارنگ منڈی (نمائندہ خصوصی) شیخوپورہ میں سینئر صحافی اسلام غازی پر قاتلانہ حملے کی مذمت کرتے ہیں آر پی او شیخوپورہ اطہر اسماعیل اور ڈی پی او شیخوپورہ بلال ظفر شیخ سے مطالبہ کرتے ہیں کہ ملزمان کو فوری گرفتار کیا جائے سٹی پریس کلب نارنگ کا ہنگامی اجلاس اعظم علی باجوہ کی زیر صدارت منعقد ہوا جس میں چیئرمین شاہد یوسف وائس چیئرمین میاں محمد معظم نواز چیئرمین سپریم کونسل شکیل مغل نائب صدور ظہیر ارشد مغل و سیٹھ وقاص علی جنرل سیکرٹری محمد صاحب سیکرٹری اطلاعات عثمان مان اور ممبران سپریم کونسل میاں منشاء ولید اٹھوال اور لیگل ایڈوائزر مراز عبدالباسط ایڈووکیٹ نے شرکت کی شرکاء نے نمائندہ پی ٹی وی شیخوپورہ محمد اسلام غازی پر قاتلانہ حملے کی شدید الفاظ میں مذمت کرتے ہوئے پولیس کے اعلی حکام سے مطالبہ کیا کہ ملزمان کو فوری گرفتار کر کے کیفر دار تک پہنچایا جائے سٹی پریس کلب نارنگ اس حملے کی شدید الفاظ میں مذمت کرتا ہے۔

پرائس کنٹرول مجسٹریٹس قیمتوں پر سختی سے عمل کروائیں، ڈپٹی کمشنر

روٹی کی قیمت اور وزن کے حوالے سے زیرو ٹالرینس پالیسی اپنائی جائے



ساہیوال (مہر اے ڈی نسیم سپرا سے) ڈپٹی کمشنر ساہیوال شاہد محمود نے پرائس کنٹرول مجسٹریٹس کو روٹی کی مقرر کردہ قیمت پر سختی سے عمل درآمد کرانے کی ہدایت کر دی۔ روٹی کی قیمت اور وزن کے حوالے سے زیرو ٹالرینس پالیسی اپنائی جائے۔ ڈپٹی کمشنر وہ یہاں اپنے دفتر میں پرائس کنٹرول مجسٹریٹس کی کارکردگی کے جائزہ اجلاس کی صدارت کر رہے تھے جس میں ایڈیشنل ڈپٹی کمشنر جنرل غلام سرور، ایس ایس این اے خرم سلیم سمیت تمام مجسٹریٹس نے شرکت کی۔ ڈپٹی کمشنر شاہد محمود نے کہا کہ پنجاب حکومت کی پوری توجہ پرائس کنٹرول اور عام آدمی کو ریلیف فراہم کرنے پر ہے۔ انہوں نے کہا کہ پرائس کنٹرول کے حوالے سے کسی قسم کی سستی یا کوتاہی برداشت نہیں کی جائے گی۔ انہوں نے کہا کہ پرائس کنٹرول مجسٹریٹس اپنی کارکردگی بہتر کریں اور روزانہ کی بنیاد پر شاپس اور مارکیٹوں کی انسپکشنز کریں۔ اجلاس کو بریفنگ کے دوران بتایا گیا کہ 19 سے 3 دسمبر تک پرائس مجسٹریٹس نے 5520 انسپکشنز کیں جن میں سے 3815 تحصیل ساہیوال اور 1705 تحصیل چیچہ وطنی میں کی گئیں۔

جیب خرچ نہ ملنے پر نوجوان نے زندگی کا خاتمہ کر لیا

گھر والوں نے ایک ماہ قبل آئس کا نشہ چھڑوانے کیلئے ہسپتال داخل کروایا تھا

مصطفی آباد (نامہ نگار) آئس کا نشہ کرنے والے نوجوان نے الماناہ سے جیب خرچ نہ ملنے پر خود کو فائر مار کر زندگی کا خاتمہ کر لیا، بتایا گیا ہے کہ مکہ کالونی کے رہائشی 27 سالہ نوجوان ابرار کو اس کے گھر والوں نے ایک ماہ قبل آئس کا نشہ چھڑوانے کیلئے ہسپتال داخل کروایا تھا تاہم ہفتہ قبل گھر واپس آنے کے بعد اس نے دوبارہ آوارہ دوستوں کیساتھ ملنا شروع کر دیا، گزشتہ روز گھر والوں سے جیب خرچ کا تقاضہ کیا، نہ ملنے پر اس نے پستول سے خود کو فائر مار لیا، جسے شدید زخمی حالت میں جنرل ہسپتال لاہور لے جایا گیا، جہاں وہ جانبر نہ ہو سکا۔

تحصیل ہیڈ کوارٹر ہسپتال عارفوالا کے ڈاکٹرز نے ایک سالہ بچے کی جان بچالی

ڈاکٹرز نے بچے کو فوری طبی امداد دیتے ہوئے سی پی آر کر کے جان بچالی

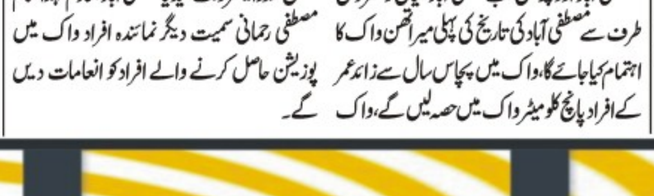

عارف والا (تحصیل رپورٹر روزنامہ قوت چوہدری امتیاز احمد سے) تحصیل ہیڈ کوارٹر ہسپتال عارفوالا کے ڈاکٹرز نے ایک سالہ بچے کی جان بچالی، تفصیل کے مطابق ایک س


25 دسمبر
یوم پیدائش
قائداعظم محمد علی جناحؒ
میاں محمد فیاض
چیف ایڈیٹر روزنامہ قوت لاہور
قائداعظم
محمد علی جناح
اکرام اعوان
انچارج نمائندگان
25TH DECEMBER
QUAID DAY
راجہ سہیل کیانی
بیورو چیف جہلم


بابائے قوم
محمد علی جناح
ہمارا قائد
یوم پیدائش
25 دسمبر
حاجی نور سکندر مانڈل
چیئرمین
میاں عبیداللہ علیم مانڈل
نمبردار
میاں عبدالستار مانڈل


QUAID-E-AZAM DAY
اردو ڈیزائنر
25 دسمبر
یوم پیدائش
قائداعظم محمد علی جناح
1876-1948
محمد ایوب سلطانی


اہلیان وطن کو یوم قائد مبارک
میری پہچان پاکستان
آئی پی پی کی قیادت کو حب الوطنی و عوام دوستی کو خراج تحسین پیش کرتے ہیں
عبدالعلیم خان
وفاقی وزیر انجکاری سرطب کاری بورڈ و مواصلات
آیئے یوم قائد کے موقع پر عہد کرتے ہیں کہ پاکستان کو امن کا گہوارہ بنانے ملکی معاشی استحکام اور عوامی خوشحالی یقینی بنانے کی خاطر کسی قربانی سے دریغ نہیں کریں گے اور آئی پی پی کی قیادت کے انقلابی ویژن کی تکمیل و منشور و ایجنڈہ کے فروغ کی خاطر بھرپور کردار ادا کریں گے
میاں تیمور خالد
ضلعی صدر یوتھ ونگ استحکام پاکستان پارٹی
میاں خالد محمود
سابق صوبائی وزیر و سابق مشیر وزیر اعلیٰ پنجاب
مرکزی ایڈیشنل جنرل سیکرٹری استحکام پاکستان پارٹی
خصوصی کاوش: ڈاکٹر یاسر ندیم شیخ میڈیا کوآرڈینیٹر میاں خالد محمود


الحمد اسٹیٹ اینڈ
انٹرنیشنل ٹریولز اینڈ ٹورز
حج و عمرہ
کی سروس حاصل کرنے کیلئے تشریف لائیں
PIA airblue SHAHEEN SAUDIA ETIHAD
پلاٹ، مکان، دوکان اور زرعی رقبہ جات کی خرید و فروخت کا با اعتماد
گھروں کے نقشہ جات و تعمیرات یوگرافک سروے ٹاؤن پلاننگ کیلئے تشریف لائیں
سرپرست اعلیٰ محمد اسلام خاں
مولانا محمد رضوان
محمد فیصل خاں
0300-4858779 0301-4854997
سرہالی روڈ نزد جامع مسجد عائشہ شرقی آبادی مصطفےٰ آباد للیانی ضلع قصور


25 دسمبر
یوم پیدائش
قائداعظم محمد علی جناحؒ
میاں محمد فیاض
چیف ایڈیٹر روزنامہ قوت لاہور
اکرام اعوان
انچارج نمائندگان
چوہدری عبدالرزاق
سرپرست اعلیٰ پریس کلب چونڈہ


25 دسمبر
یوم پیدائش
قائداعظم محمد علی جناحؒ
میاں محمد فیاض
چیف ایڈیٹر روزنامہ قوت لاہور
اکرام اعوان
انچارج نمائندگان
خرم بھٹی
نامہ نگار پھول نگر


مبارکباد
صدر
شاہد علی
نائب صدر
ظفران سرور
نائب صدر
رداسند ھو
سیکرٹری
عزادار حسین
سینئر نائب صدر
جی اے تنویر
ہم فیصل آباد پریس کلب کے انتخابات میں
شاھد علی گروپ کے بلامقابلہ منتخب
ہونیوالے تمام عہدیداران کو دل کی
اتھاہ گہرائیوں سے مبارکباد پیش کرتے ہیں
جوائنٹ سیکرٹری
اورنگزیب ملک
جوائنٹ سیکرٹری
ندیم جاودانی
فنانس سیکرٹری
ملک شوکت
انفارمیشن سیکرٹری
اویس ستار
افشاں بتول
ڈویژنل بیورو چیف
میاں محمد ساجد
سٹی بیورو چیف
مسعود احمد بھٹہ
ڈپٹی ڈویژنل بیورو چیف
ملک بشیر احمد
سٹی بیورو چیف
اشرف خان
کرائم رپورٹر
رومان علی رومی
فوٹو گرافر
بیورو آفس فیصل آباد روزنامہ ''قوت'' لاہور


یوم ولادت
قائداعظم محمد علی جناح
پیغام قائد
اگر ہم اس عظیم مملکت پاکستان کو خوش اور خوش حال بنانا چاہتے ہیں تو ہمیں اپنی پوری توجہ لوگوں بالخصوص غریب طبقے کی فلاح و بہبود پر مرکوز کرنی پڑے گی
25 DECEMBER
محسن خان
اشرف خان
کرائم رپورٹر روزنامہ قوت لاہور
احسن خان


یوم ولادت
قائداعظم محمد علی جناح
پیغام قائد
اگر ہم اس عظیم مملکت پاکستان کو خوش اور خوش حال بنانا چاہتے ہیں تو ہمیں اپنی پوری توجہ لوگوں بالخصوص غریب طبقے کی فلاح و بہبود پر مرکوز کرنی پڑے گی
ڈاکٹر عامر نوید AMS
گورنمنٹ ٹیچنگ ہسپتال غلام محمد آباد فیصل آباد


پیغام قائد
اگر ہم اس عظیم مملکت پاکستان کو خوش اور خوش حال بنانا چاہتے ہیں تو ہمیں اپنی پوری توجہ لوگوں بالخصوص غریب طبقے کی فلاح و بہبود پر مرکوز کرنی پڑے گی
یوم ولادت
قائداعظم
25th December
1876
Remembering The Man Whose Wisdom Still Inspires
سٹی بیورو چیف فیصل آباد
روزنامہ قوت لاہور
میاں محمد ساجد
صدر: ایف پی جے اے

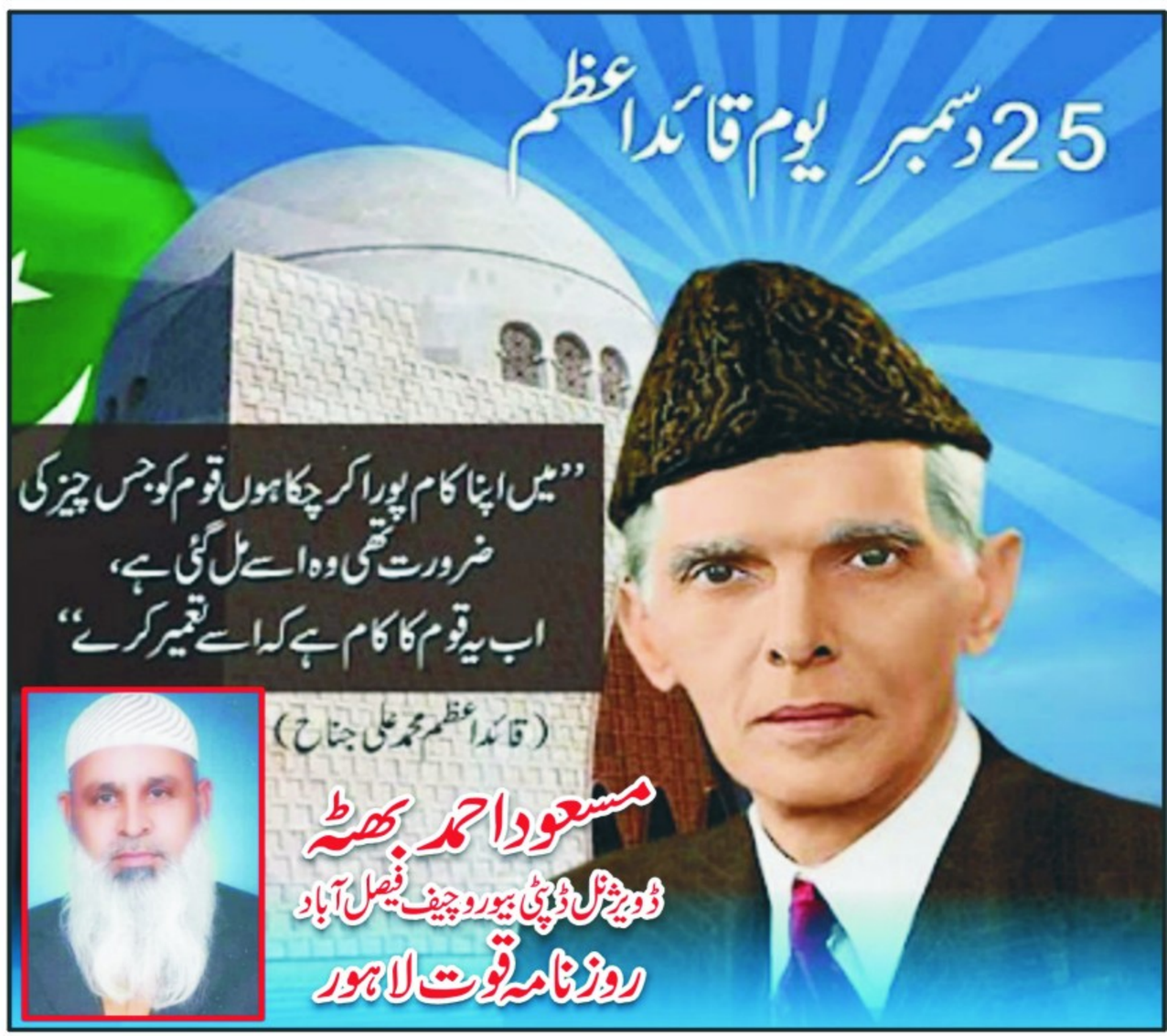
25 دسمبر یوم قائداعظم
''میں اپنا کام پورا کر چکا ہوں قوم کو جس چیز کی ضرورت تھی وہ اسے مل گئی ہے، اب یہ قوم کا کام ہے کہ اسے تعمیر کرے''
(قائداعظم محمد علی جناح)
مسعود احمد بھٹہ
ڈویژنل ڈپٹی بیورو چیف فیصل آباد
روزنامہ قوت لاہور