★★★ پاک سرزمین کا نظام..... قوت اخوت عوام ★★★

ABC CERTIFIED DAILY QUWAT LAHORE

روزنامہ قوت لاہور

چیف ایگزیکٹو حاجی ملک محمد وحید

چیف ایڈیٹر میاں محمد فیاض

جلد نمبر 16 | ہفتہ 22 ذوالقعدہ 1447، 9 مئی 2026ء 28 بیساکھ 2082ب (صفحات 8 قیمت 15 روپے) | شمارہ نمبر 147

Www.dailyquwat.com Email:dailyquwat786@gmail.com

معرکہ حق میں فتح کے بعد آج دنیا پاکستان کو ایک سنجیدہ و مضبوط ملک کے طور پر دیکھ رہی ہے

عطا تارڑ

''معرکہ حق'' قومی عزم، جذبے اور وژن کی علامت ہے، بیانیے کی جنگ میں حقائق اور سچ اہمیت رکھتے ہیں، بھارتی حکومت نے سچائی کے خوف سے پاکستانی یوٹیوب چینلز پر پابندیاں عائد کیں،

ہماری ٹیم نے بھارتی لوکیشنز کو جیوٹیگ کر کے وہاں کے صارفین تک پاکستانی ملی نغمے، ترانے اور جے ایف 17 تھنڈرز کی ویڈیوز پہنچائیں جس کے نتیجے میں بھارتی عوام خود اپنی حکومت سے سوال کرنے پر مجبور ہو گئے

اسلام آباد (این این آئی) وفاقی وزیر اطلاعات ونشریات عطاء اللہ تارڑ نے معرکہ حق کی فتح کا ایک سال مکمل ہونے پر قوم کو مبارکباد دیتے ہوئے کہا ہے کہ ''معرکہ حق'' میں فتح کے بعد آج دنیا پاکستان کو ایک سنجیدہ و مضبوط ملک کے طور پر دیکھ رہی ہے، ''معرکہ حق'' قومی عزم، جذبے اور وژن کی علامت ہے، بیانیے کی جنگ میں حقائق اور سچ اہمیت رکھتے ہیں، بھارتی حکومت نے سچائی کے خوف سے پاکستانی یوٹیوب (بقیہ نمبر 1)

اسلام آباد: وفاقی سیکرٹری وزارت موسمیاتی تبدیلی اور ماحولیاتی رابطہ عائشہ حمیرا موریانی ترکی کے وفد کے ساتھ اعلیٰ سطحی اجلاس کی صدارت کر رہی ہیں

ٹرمپ کی ایک بار پھر شہباز شریف اور فیلڈ مارشل عاصم منیر کی تعریف

واشنگٹن (این این آئی) امریکی صدر ڈونلڈ ٹرمپ نے ایک بار پھر پاکستان کے وزیراعظم اور فیلڈ مارشل کی تعریف کرتے ہوئے کہا ہے کہ پاکستان ایک شاندار ملک ہے، پاکستان کے وزیراعظم اور فیلڈ مار (بقیہ نمبر 3)

وزیراعلیٰ پنجاب کا پیرا فورس کی جامع سکروٹنی کا حکم

کرپشن میں ملوث اہلکاروں کے خلاف سخت کارروائی، باڈی کیم نصب کرنے کی ہدایت

پیرا فورس کے نظام کو جدید تقاضوں کے مطابق فعال، شفاف اور عوام دوست بنایا جائے

لاہور (زیڈ این این) وزیراعلیٰ پنجاب نے پیرا فورس کے نظام کو مزید مؤثر اور شفاف بنانے کے لیے چار ہزار اہلکاروں اور افسران کی جامع سکروٹنی کا حکم دے دیا ہے۔ اس سلسلے میں تمام اہلکاروں کی کارکردگی، شہرت اور پیشہ ورانہ رویے کا تفصیلی جائزہ لیا جائے (بقیہ نمبر 2)

اسلام آباد چیئرمین سینیٹ آف پاکستان، سید یوسف رضا گیلانی وفاقی وزیر برائے خزانہ اور محصولات، سینیٹر محمد اورنگزیب سے پارلیمنٹ ہاؤس میں ملاقات کر رہے ہیں

پاکستان کا ایران کیخلاف فوجی کارروائی کرنے کا مشورہ امریکی صدر

جنگ بندی برقرار ہے اور ایران کے ساتھ بات چیت جاری ہے، آج انہوں نے ہمارے ساتھ چھیڑ چھاڑ کی، ہم نے انہیں اڑا کر رکھ دیا، انہوں نے چھیڑ چھاڑ کی تھی

وہ بہت سی چھوٹی کشتیوں سمیت مکمل طور پر تباہ ہو گئے، ان کشتیوں کو ایران کی مکمل طور پر مفلوج بحریہ کی جگہ استعمال کیا جا رہا ہے

واشنگٹن: (ویب ڈیسک) امریکی صدر ڈونلڈ ٹرمپ نے کہا ہے کہ پاکستان نے امریکہ سے درخواست کی تھی کہ ایران کے ساتھ جنگ کے خاتمے کے لیے جاری مذاکرات کے دوران ایران کے خلاف کوئی فوجی کارروائی نہ کی جائے۔ برطانوی خبر ایجنسی کے مطا (بقیہ نمبر 4)

ملک میں غربت میں بڑا اضافہ، شرح تقریباً 40 فیصد ہو گئی

تفصیلات کے مطابق ملک میں گزشتہ 5 سال کے دوران غربت کی شرح 9.0 فیصد اضافے کے ساتھ 6.38 فیصد سے بڑھ کر 5.39 فیصد ہو گئی ہے

بلوچستان میں سب سے زیادہ 70 فیصد، خیبر پختونخوا میں 48 فیصد، سندھ میں 45 فیصد، پنجاب میں 30 فیصد لوگ غربت کا شکار ہیں

اسلام آباد (آئی این پی) ملک میں غربت میں بڑا اضافہ، غربت کی شرح تقریباً 40 فیصد ہو گئی، دیہی علاقوں میں غربت کی شرح 50 فیصد سے بھی اوپر چلی گئی۔ تفصیلات کے مطابق ملک میں گزشتہ 5 سال کے دوران غربت کی شرح 9.0 فیصد اضافے کے سا (بقیہ نمبر 5)

اسلام آباد: وفاقی وزیر برائے بحری امور محمد جنید انور چوہدری معروف ٹریفل آپریٹرز کے وفد سے ملاقات کے دوران گفتگو کر رہے ہیں

صوبہ بھر میں 262 ٹریفک حادثات، 314 افراد زخمی رپورٹ

لاہور (زیڈ این این) گزشتہ 24 گھنٹوں کے دوران مختلف علاقوں (بقیہ نمبر 6)

لاہور ٹریفک پولیس کا معرکہ حق تقریبات کیلئے خصوصی ٹریفک پلان

لاہور (زیڈ این این) لاہور ٹریفک پولیس نے معرکہ حق کی تقریبات کے سلسلے میں شہر میں ٹریفک کے بہاؤ کو بہتر بنا (بقیہ نمبر 7)

لاہور: وفاقی وزیر خزانہ محمد اورنگزیب لاہور چیمبر آف کامرس آمد چیمبر صدر فہیم الرحمٰن سہگل انکو سوینئر پیش کر رہے ہیں

سینیٹ فنانس کمیٹی کے اجلاس میں کیپ کی تھرڈ شیڈول میں توسیع کی اپیل

کوکب اقبال نے سینیٹ فنانس کمیٹی کے چیئرمین سلیم مانڈوی والا کے سامنے کوکنگ آئل، ڈیری، فارمولا ملک اور فروزن فوڈز کی قیمتوں میں شفافیت پر زور دیا

کراچی (این این آئی) کنزیومرز ایسوسی ایشن آف پاکستان (CAP) کے چیئرمین کوکب اقبال نے 7 مئی 2026 کو پارلیمنٹ ہاس اسلام آباد میں منعقدہ سینیٹ (بقیہ نمبر 8)

پاکستان چین کے درمیان بڑی تجارتی پیشرفت، اربوں ڈالر کے معاہدے متوقع

52 رکنی اعلیٰ چینی تجارتی وفد پاکستان پہنچ گیا، 8 تا 14 مئی اہم معاہدے اور ملاقاتیں طے

اس سلسلے میں دونوں ممالک نے تجارت، ڈیجیٹل معیشت اور صنعتی اشتراک کے لیے مشترکہ اکنامی ہیڈکوارٹر بنانے کا فیصلہ کیا ہے

اسلام آباد (این این آئی) پاکستان اور چین کے درمیان بڑی تجارتی پیش رفت سامنے آئی ہے، جس میں دونوں ممالک کے درمیان اربوں ڈالرز مالیت کے معاہدے متوقع ہیں۔ تفصیلات کے مطابق سی پیک کی کامیابی کیلئے چین کا 52 رکنی اعلیٰ سطحی کاروباری وفد پہلی بار پاکستان پہنچ گیا ہے۔ یہ ہائی پروفائل چینی وفد 8 سے 14 مئی تک پاکستان میں قیام کرے گا۔ تجارتی چینی وفد اسلام آباد، لاہور اور کراچی کے دوروں (بقیہ نمبر 12)

آپریشن بنیان مرصوص کو ایک سال مکمل ہونے پر پنجاب اسمبلی میں تہنیتی قرارداد جمع

لاہور (زیڈ این این) آپریشن بنیان مرصوص کو ایک سال مکمل ہونے پر استحکام پاکستان پارٹی کے ایم پی اے شعیب صد (بقیہ نمبر 13)

پنجاب کی سرکاری لائبریریوں میں فائروال سسٹم نصب کرنے کا فیصلہ

لاہور (این این آئی) پنجاب کی سرکاری لائبریریوں میں فائروال سسٹم نصب کرنے کا فیصلہ کیا گیا ہے۔ فیصلہ سائبر حملوں اور غیر متعلقہ ویب سائٹس تک رسائی روکنے کیلئے کیا گیا ہے، لائبریری ممبرز کو صرف تعلیمی اور تحقیقی (بقیہ نمبر 9)

دونوں ممالک اس صورتِ حال پر قریبی رابطے میں ہیں: اسحاق ڈار

سنگاپور سے پاکستانی اور ایرانی ملاحوں کی وطن واپسی میں تعاون کی درخواست کی ہے،

پاکستان کا دفتر خارجہ اور متعلقہ ادارے امریکی حکام سمیت دیگر فریقین کے ساتھ مسلسل رابطے میں ہیں

اسلام آباد (این این آئی) نائب وزیراعظم و وزیر خارجہ اسحاق ڈار نے کہا ہے کہ سنگاپور کے قریب امریکی حکام کی تحویل میں موجود جہازوں پر پاکستانی اور ایرانی ملاحوں کی (بقیہ نمبر 11)

عالمی امن کیلئے ہر مسلمان کو اپنا کردار ادا کرنا ہوگا، علماء و مشائخ

امت مسلمہ کو ایک پلیٹ فارم پر متحد ہو کر اسلام اور ملک دشمنوں کی سازشوں کا منہ توڑ جواب دینے کے لئے مشترکہ لائحہ عمل طے کرنا ہوگا

سرگودھا (این این آئی) سرگودھا کے علما و مشائخ نے معرکہ حق میں ملک دشمن بھارت کے خلاف ثابت قدمی پر افواج پاکستان کو خراج تحسین پیش کرتے ہوئے عالمی امن (بقیہ نمبر 10)

تجارتی معاہدہ کر لو، بہت زیادہ ٹیرف کا سامنا کرنا پڑے گا، ٹرمپ کی یورپی یونین کو دھمکی

امریکا کے ساتھ تجارتی معاہدہ 4 جولائی تک منظور کرے، بصورت دیگر اسے بہت زیادہ ٹیرف کا سامنا کرنا پڑے گا

یہ اقدام اس وقت سامنے آیا جب یورپی قانون ساز اور حکومتیں اس معاہدے پر حتمی اتفاق کرنے میں ناکام رہیں۔

واشنگٹن (نیٹ نیوز) امریکی صدر ڈونلڈ ٹرمپ نے یورپی یونین کو 4 جولائی تک تجارتی معاہدہ کرنے کی مہلت دیتے ہوئے ساتھ ہی ٹیرف میں اضافے کی دھمکی بھی دے دی۔ امریکی صدر ڈونلڈ ٹرمپ نے یورپی یونین کو کہا کہ وہ امریکا کے ساتھ تجارتی معاہدہ 4 جولائی تک منظور کرے، بصورت دیگر اسے بہت زیادہ ٹیرف کا سامنا کرنا پڑے گا۔ یہ اقدام اس وقت سامنے آیا جب یورپی قانون ساز اور حکومتیں اس معاہدے پر حتمی اتفاق کرنے میں ناکام رہیں۔ ٹرمپ نے یورپی کمیشن کی صدر سے بات چیت کے بعد اپنے سوشل میڈیا بیان میں کہا کہ میں نے انہیں (بقیہ نمبر 15)

کاروباری برادری کی مشاورت سے پالیسیاں تشکیل دیں گے، وزیر تجارت

گیٹرون انڈسٹریز اور نوواٹیکس کے سی ای او تیمور داؤد سمیت صنعتی نمائندوں کی وفاقی وزیرِ تجارت جام کمال خان سے ملاقات

دوران ملاقات صنعتی نمائندوں نے مؤقف اپنایا کہ اچانک ڈیوٹی میں کمی سے مقامی صنعت، سرمایہ کاری اور حکومتی آمدن متاثر ہو سکتی ہے

اسلام آباد (این این آئی) وفاقی وزیر تجارت جام کمال خان نے کہا ہے کہ کاروباری برادری اور صنعتکاروں کی مشاورت سے پائیدار تجارتی پالیسیاں تشکیل دیں گے۔ گیٹرون انڈسٹریز اور نوواٹیکس کے سی ای او تیمور داؤد سمیت صنعتی نمائندوں نے وفاقی وزیرِ تجارت جام کمال خان سے ملاقات کی جس میں پاکستان بزنس کونسل اور صنعتی نمائندوں سے ملاقات میں ٹیرف اصلاحات اور صنعتی پائیداری پر تفصیلی مشاورت کی گئی۔ اجلاس میں پیٹروکیمیکل، پلاسٹک، پولیسٹر اور ایس ایم ای سیکٹر کو درپیش مسائل پر تفصیلی غور کیا گیا۔ دوران ملاقات صنعتی نمائندوں نے (بقیہ نمبر 22)

ہائی کمشنر محمد سلیم اوٹاوا میں ایشین ہیریٹیج ماہ کی تقریبات کے موقع پر کینیڈا کی سینیٹ میں حاضرین سے خطاب کر رہے ہیں

انصاف کی بروقت فراہمی کیلئے مضبوط پراسیکیوشن نظام ناگزیر ہے، سلمان غنی

سیکرٹری محکمہ پبلک پراسیکیوشن سلمان غنی کا گوجرانوالہ میں ڈسٹرکٹ پراسیکیوشن آفس کا دورہ

پراسیکیوشن افسران کی کارکردگی مظلوم کو انصاف کی فراہمی کے حوالے سے انتہائی اہم ہے

لاہور (این این آئی) سیکرٹری محکمہ پبلک پراسیکیوشن سلمان غنی نے گوجرانوالہ میں ڈسٹرکٹ پراسیکیوشن آفس کا دورہ کیا۔ ڈسٹرکٹ پبلک پراسیکیوٹر رب نواز بھون و دیگر افسران نے سیکرٹری محکمہ پبلک پراسیکیوشن کو زیر التواء مقدمات، پراسیکیوشن کی مجموعی کارکردگی، سروس ڈیلیوری اور دفتری نظم وضبط کے بارے میں آگاہ کیا۔ اس موقع پر پراسیکیوشن کے نظام کو جدید (بقیہ نمبر 31)

مظفر آباد: کلچرل کمیٹی کے زیر اہتمام گیارہویں تا دسویں مینجمنٹ کورس کے زیر اہتمام معرکہ حق بنیان المرصوص کی تاریخی فتح کی یاد میں منعقدہ تقریب کے بعد شرکاء کا گروپ فوٹو

اسلام آباد ایئرپورٹ پر فضائی آپریشن متاثر ہونے کا امکان، اہم نوٹم جاری

نوٹم میں اسلام آباد آنے والی پروازوں کو اضافی ہولڈنگ فیول ساتھ رکھنے کی ہدایت بھی جاری

اسلام آباد (این این آئی) پاکستان ایئرپورٹ اتھارٹی نے اپنے نوٹم میں کہا ہے کہ 10 مئی تک اسلام آباد انٹرنیشنل ایئرپورٹ پر فلائٹ آپریشن متاثر ہونے کا امکان (بقیہ نمبر 21)

وزیراعلیٰ سندھ کا عالمی یومِ تھیلیسیمیا پر پیغام، اسکریننگ اور آگاہی پر زور

تھیلیسیمیا سے بچاؤ کے لیے عوامی شعور اجاگر کرنا وقت کی اہم ضرورت ہے، سید مراد علی شاہ

کراچی (این این آئی) وزیراعلیٰ سندھ سید مراد علی شاہ نے عالمی یومِ تھیلیسیمیا کے موقع پر اپنے پیغام میں کہا ہے کہ تھیلیسیمیا ایک سنجیدہ موروثی مرض ہے جس سے بچا کے لیے (بقیہ نمبر 17)

صوبہ سندھ میں تیل و گیس کا بند کنواں 12 سال بعد دوبارہ فعال، پیداوار شروع ہو گئی

کنوئیں کے گہرے زیر زمین حصوں کو الگ کر کے پیچیدہ کام جدید ٹیکنالوجی سے حل ہوئے، پٹرولیم لمیٹڈ کا پاکستان سٹاک ایکسچینج کو خط،

کراچی (این این آئی) تیل و گیس کا بند کنواں 12 سال بعد دوبارہ فعال ہو گیا جس کے بعد لاکھوں مکعب فٹ گیس، سیکڑوں بیرل تیل کی پیداوار شروع ہو گئی۔ صوبہ سندھ (بقیہ نمبر 23)

مرکزی انجمن محبانِ مصطفیٰ آزاد کشمیر کا ''سنٹرل بلڈ بنک'' کے قیام کا اعلان

بلڈ بنک کے ذریعے مستحق مریضوں اور تھیلیسیمیا سے متاثرہ افراد کو خون کی فراہمی یقینی بنائی جائے گی، میاں عتیق جھاگوی

بلڈ بنک کو فعال بنانے کیلئے انجمن کے کارکنان اور رضا کاران سے رابطوں کیلئے ایک خصوصی کمیٹی بھی تشکیل دے دی گئی

مظفر آباد (این این آئی) مرکزی انجمن محبانِ مصطفیٰ آزاد کشمیر نے مستحق مریضوں اور تھیلیسیمیا سے متاثرہ افراد کی معاونت کے لیے ''سنٹرل بلڈ بنک'' کے قیام کا اعلان کر دیا۔ بلڈ بنک کے ذریعے ضرورت مند مریضوں کو مفت خون کی فراہمی یقینی بنانے کے لیے انجمن کے کارکنان اور رضا کاران سے رابطوں کی غرض سے ایک خصوصی کمیٹی بھی تشکیل دے دی گئی۔ مرکزی انجمن محبانِ مصطفیٰ آزاد کشمیر کی مرکزی باڈی کا اجلاس صدر میاں محمد عتیق جھاگوی کی زیرِ صدارت (بقیہ نمبر 29)

لاہور: صوبائی وزیر بلدیات ذیشان رفیق لاہور میں پارکنگ کے ڈیجیٹل نظام کے حوالے سے اجلاس کی صدارت کر رہے ہیں

OPPORTUNITY TO PARTNER WITH US

The Punjab Central Business District Development Authority intends to develop **Three Residential Plots, to establish Branded Residences with Commercial Space** situated at CBD Quaid District, Lahore. The Authority invites firms, companies, consortiums, individual investors, and developers to submit proposals in the **Joint Venture (JV)** mode of **Design, Build, Finance, Own, Operate and Maintain (DBFOOM).**

Interested entities are required to demonstrate Technical and Financial capacity by submitting their proposals in a single sealed envelope containing two separate envelopes containing technical and financial proposals. The bidding procedure will follow the **Single-Stage-Two-Envelope** bidding procedure outlined in the PCBDDA Procurement Regulations, 2024.

The Request for Proposal (RFP) can be purchased upon submission of a **non-refundable fee of PKR 50,000/-** in the form of a Pay Order in favor of Punjab Central Business District Development Authority (PCBDDA). The Technical Bid must be accompanied with a bid security of **PKR 20,000,000/-** in the form of a Pay Order/CDR/Bank Guarantee.

PLOT FEATURES: Plot 2B-17, 18 & 19 | Size 7.11 Kanals (each plot) Total Area 96,000 Sq.ft. | FAR 1:8

Project Briefing on **19th May, 2026 at 02:30 PM** in the Conference Room of PCBDDA
Request for Proposal (RFP) Deadline **2nd June, 2026**
Proposal Submission Deadline **2nd June, 2026 at 02:30 PM**
Proposal Opening **2nd June, 2026 at 03:00 PM**

In the event of an official holiday on the day of submission, the following day will be considered the closing date. Detailed RFP documents will be available on the PCBDDA website www.cbdpunjab.gov.pk

IMPORTANT NOTICE!

PCBDDA reserves the right to accept or reject any or all submissions without assigning any reason thereof. However, extension in submission deadline may be considered upon the request of bidder bearing cogent reasons.

SPL-469

ONWARD UPWARD PUNJAB
Punjab Central Business District Development Authority
Government of the Punjab

FOR MORE INFORMATION SCAN THE CODE
www.cbdpunjab.gov.pk
For details call
UAN:0331-111-1063

روزنامہ قوت لاہور

سٹی نیوز

شادباغ ظالم باپ کی فائرنگ دوجواں سالہ سگے بھائی زخمی

لاہور (خالد صدانی سے) شادباغ ظالم باپ کی فائرنگ دوجواں سالہ سگے بھائی زخمی ڈی آئی جی آپریشنز کاٹوس طرم چنہ گھنوں میں اطلسہ سمیت گرفتار، ایس پی سٹی ڈی ایس پی مبشر اعوان کے سربراہی میں ٹیم تشکیل دی گئی، ایس پی سٹی عاطف امیر تفصیلات کے مطابق لاہور شادباغ کے علاقے میں 12 سال قبل بیوی کو طلاق دینے والے ملزم شہزادیاقت نے فائرنگ کر کے دو سگے بھائیوں کو فائرنگ کر کے شدید زخمی کر دیا ملزم کی بیوی کی دوسری شادی کرنا تھی اور بچے اسی کے پاس رہائش پذیر تھے جس کا اس کو رنج تھا ملزم نے فائرنگ سے دو سگے بھائی علی حسن اور احمد رضا زخمی ہوگئے دونوں بھائیوں کی ٹانگ پر ایک ایک فائرنگ جنھیں فوری ہسپتال منتقل کر دیا گیا ایس ایچ او زاہد حسین اور ان کی پولیس ٹیم نے بروقت کارروائی کر کے ملزم شہزادیاقت کو گرفتار کر لیا، اقدام قتل کے ملزم کی بروقت گرفتاری پر ایس ایچ او شادباغ اور ٹیم کو شاباش، ایس پی سٹی عاطف امیر سنگین وارداتوں میں مطلوب ملزمان کی گرفتاری کو یقینی بنایا جارہا ہے۔

چین میں آتش بازی کا سامان بنانے والے کارخانے میں دھماکے سے ہلاکتیں 37 ہوگئیں

چھانگ شا (شہوا) چین کے وسطی صوبے ہونان میں آتش بازی کا سامان بنانے والے ایک کارخانے میں ہونے والے دھماکے میں ہلاکتوں کی تعداد 37 ہوگئی جبکہ ایک شخص لاپتہ ہے۔ یہ دھماکہ پیر کی شام تقریباً 4 بج کر 43 منٹ پر ہونان کے دارالحکومت چھانگ شا کے نزدیک انتظامی ضلعی شہر لیوینگ میں آتش بازی کا سامان تیار کیا جا رہا تھا۔ پولیس کے مطابق ہونان کے شہر لیوینگ میں آتش بازی کا سامان تیار کرنے والی کمپنی ہوشینگ کے کارخانے میں ہوا۔ جمعہ کو دوپہر 12 بج کر تک حادثے میں 37 افراد جان کی بازی ہار چکے ہیں، ایک شخص لاپتہ ہے جبکہ 51 زخمی ہسپتالوں میں زیر علاج ہیں۔ زخمیوں میں سے 5 کی حالت تشویشناک ہے ہم ان کی ہر ممکن مدد کر رہے ہیں، جائے حادثہ پر حکام اور امدادی کارروائیاں زیادہ تر مکمل کر لی گئی ہیں۔ حادثے کے بعد چھانگ شا کے حکام نے فوری طور پر ہنگامی اقدامات نافذ کئے، ایک خصوصی ٹاسک فورس قائم کی اور ایک ہزار 500 سے زائد اہلکاروں کو امدادی اور طبی کارروائیوں کے لیے تعینات کیا۔ بعد ازاں تفصیلی تحقیقات اور جامع معائنے کے بعد 37 ہلاکتوں اور ایک لاپتہ شخص کی تصدیق کی گئی۔ پولیس نے غفلت کے شبے میں 8 افراد کو حراست میں لے لیا ہے۔

چین کا تیان ژو–10 کارگو خلائی جہاز لانچ سائٹ پر منتقل

وین چھانگ (شہوا) تیان ژو–10 کارگو خلائی جہاز کو اتوار 7 گیر ہزار آٹھ کے ساتھ عمودی انداز میں لانچ سائٹ منتقل کر دیا گیا۔ چین کے انسان بردار خلائی ادارے (سی ایم ایس اے) کے مطابق کارگو خلائی جہاز کو مستقبل قریب میں مناسب وقت پر روانہ کیا جائے گا۔ سی ایم ایس اے کے مطابق جنوبی جزیرہ صوبے ہائی نان میں واقع وین چھانگ خلائی جہاز لانچ مرکز کی تمام سہولیات اور آلات ابھی حالت میں ہیں جبکہ لانچ کے قبل جامع تکنیکی جانچ اور مشترکہ تجربات منصوبے کے مطابق جاری رہیں گے۔ تیان ژو–9 بدھ کے روز مدار میں موجود تیان گونگ خلائی اسٹیشن سے علیحدہ ہو گیا تھا اور جمعرات کو کنٹرول شدہ انداز میں زمین کے ماحول میں دوبارہ داخل ہو گیا۔ اس طرح خلائی اسٹیشن پر ایک ڈاکنگ پورٹ خالی کر دی گئی ہے تاکہ تیان ژو–10 کے لیے جگہ بنائی جا سکے۔

برازیل کا چینی شہریوں کو بغیر ویزا داخلے کی اجازت دینے کا اعلان

برازیلیا (شہوا) برازیل کی حکومت نے اعلان کیا ہے کہ وہ 11 مئی 2026 سے چینی شہریوں کے لیے بغیر ویزا داخلے کی پالیسی نافذ کرے گا تاہم ان کے پاس عام پاسپورٹ ہونا ضروری ہے۔ برازیل کے سرکاری جریدے کے مطابق یہ اقدام سیاحت، کاروبار، تعلیم، ٹرانزٹ اور فون وکھیلوں کی سرگرمیوں میں شرکت کو آسان بنانے کے لیے کیا گیا ہے۔ کہ وہ 11 مئی 2026 سے چینی شہریوں کے لیے بغیر ویزا داخلے کی پالیسی نافذ کرے گا تاہم ان کے پاس عام پاسپورٹ ہونا ضروری ہے۔ برازیل کے سرکاری جریدے کے مطابق یہ اقدام سیاحت، کاروبار، تعلیم، ٹرانزٹ اور فون وکھیلوں کی سرگرمیوں میں شرکت کو آسان بنانے کے لیے کیا گیا ہے۔ یہ سہولت 31 دسمبر 2026 تک موثر رہے گی۔

شہر میں چوری اور ڈکیتی کی وارداتوں کے دوران شہریوں سے لاکھوں روپے طلائی زیورات موبائل فون موٹر سائیکلوں اور گاڑیوں سمیت دیگر سامان لوٹ لیا گیا

لاہور (کرائم رپورٹر) شہر میں چوری اور ڈکیتی کی وارداتوں کے دوران شہریوں سے لاکھوں روپے طلائی زیورات موبائل فون موٹر سائیکلوں اور گاڑیوں سمیت دیگر سامان لوٹ لیا گیا تفصیلات کے مطابق کاہنہ میں اسجد سے 3 لاکھ 50 ہزار روپے اور موبائل فون، ویلنس میں اختر سے 3 لاکھ 35 ہزار روپے اور موبائل فون ٹاؤن میں امیر الدین سے 3 لاکھ روپے اور موبائل فون، مغل پورہ میں فیروز سے 2 لاکھ 55 ہزار روپے اور موبائل فون۔ ٹاؤن شپ میں عمار سے 2 لاکھ روپے اور موبائل فون اور دیگر سامان چھین لیا گیا۔ شالیمار اور انارکلی سے گاڑیاں چھینی گئیں۔ جبکہ گجر پورہ گرین ٹاؤن اور شالی چھاؤنی سے موٹر سائیکلیں چوری ہوگئیں۔

انڈیا کو چھ صفر کا واقعہ مسلسل یاد دلاتے رہیں گے۔ بری، بحری، فضائی افراج کو خراج تحسین۔ وزیر تعلیم پنجاب

تاریخ شجاعت کے رخشوں سے بھری ہے۔ دشمن کے آگے ہم ہمیشہ بنیان المرصوص ثابت ہوئے۔ رانا سکندر حیات

لاہور (خبر نگار) وزیر تعلیم پنجاب رانا سکندر حیات نے کہا ہے کہ انڈیا کو چھ صفر کا واقعہ بھولنے نہیں دیں گے مسلسل یاد دلاتے رہیں گے۔ میجر کے حق کا ایک سال مکمل ہونے پر پنجاب کے تمام تعلیمی اداروں میں افواج پاکستان کو خراج تحسین پیش کرنے کیلئے خصوصی تقاریب منعقد کی جارہی ہیں۔ رانا سکندر حیات نے کہا کہ جو کہتے تھے ہمارے ہواوں میں ایئر فورس، پانیوں میں بحری افواج ہماری حفاظت کررہی ہے۔ آج ہم اپنی افواج کی بہادری اور قربانیوں کو خراج تحسین پیش کرتے ہیں۔ وزیر تعلیم پنجاب نے مزید کہا کہ پوری پاکستانی قوم، افواج پاکستان اور قانون نافذ کرنے والے اداروں کو مبارکباد پیش کرتے ہوئے کہا ہے کہ یہ کامیابی قومی اتحاد، بہادری اور قربانیوں کا منہ بولتا ثبوت ہے۔ اپنے ایک بیان میں عظمت علی خورجی نے کہا کہ پاکستان کی مسلح افواج نے ہمیشہ دشمن کے ناپاک عزائم کو ناکام بنایا ہے اور آپریشن ''بنیان المرصوص'' کی کامیابی بھی افواج پاکستان کی بیشہ ورانہ مہارت، جرات اور قومی دفاع سے غیر متزلزل وابستگی کا مظہر ہے۔ انہوں نے کہا کہ پوری پاکستانی قوم اپنی بہادر افواج کے شانہ بشانہ کھڑی ہے اور عظیم سپاہ کی خودمختاری اور احترام کے لیے سبھی قربانی سے دریغ نہیں کرے گی۔ انہوں نے شہداء اور غازیوں کو خراج عقیدت پیش کرتے ہوئے کہا کہ قوم اپنے محافظوں کی قربانیوں کو ہمیشہ یاد رکھے گی۔ چیئرمین ایڈیشنل سائنسز اور ایسوسی ایٹ پروفیسر ڈاکٹر معسود ربانی کا راوی کیمپس پتوکی کا دورہ

لاہور (خبر نگار) یونیورسٹی آف ویٹرنری اینڈ اینیمل سائنسز لاہور کے وائس چانسلر پروفیسر ڈاکٹر معسود ربانی کے گذشتہ روز ویٹرنری اینڈ اینیمل سائنسز پروفیسر ڈاکٹر کامران اشرف اور ڈین ویٹرنری بائیو سائنسز پروفیسر ڈاکٹر حبیب الرحمٰن کے ہمراہ راوی کیمپس پتوکی کا دورہ کیا۔ دورہ کے دوران پروفیسر ڈاکٹر معسود ربانی نے راوی کیمپس میں ہریالی کو فروغ دینے کی غرض سے اکرم پلیس کے سامنے پودا بھی لگایا۔ دریں اثنا پروفیسر ڈاکٹر معسود ربانی کی زیر صدارت اجلاس کا انعقاد ہوا اس میں راوی کیمپس پتوکی سے ڈین فیکلٹی آف اینیمل پروڈکشن اینڈ ٹیکنالوجی پی پروفیسر ڈاکٹر صائمہ، پرنسپل آفیسر راوی کیمپس پروفیسر ڈاکٹر خالد محمود اور اہم سینیئر دیگر افسران کی بڑی تعداد نے شرکت کی۔ اجلاس میں راوی کیمپس پتوکی میں سیر و سیاحت کو فروغ دینے کی غرض سے پولٹری، ڈیری، زراعت اور لائیوسٹاک کے شعبوں میں دلچسپی رکھنے والے اسٹیکل ہالڈرز کے طلبہ، تحقیقی کاروں اور پبلک کے لیے مستقبل قریب میں مطالعاتی دوروں کا آغاز کرنے، ڈیری فارمز اور ہاتھوروں کی افزائش کے پلیٹس میں تجربات سکھانے اور جدید سارٹ لائیوسٹاک فارمنگ اور ہاتھوروں کی دیکھ بھال کو بہتر بنانے سے متعلقہ تحقیقی پہلوؤں پر تبادلہ خیال کیا گیا۔ فارم مینیجر ڈاکٹر جمشید نے راوی کیمپس کے بارے میں بتایا کہ یہ ایک ایکڑ پر مشتمل ہے جس میں انہوں نے پودے لگائے ہیں۔ انہوں نے کہا کہ پودے راوی کیمپس پتوکی کی خوبصورتی میں اضافہ کریں گے۔ انہوں نے کہا کہ راوی کیمپس پتوکی میں ہریالی کو فروغ دینے کی غرض سے اکرم پلیس کے سامنے پودا بھی لگایا گیا۔ دریں اثنا پروفیسر ڈاکٹر معسود ربانی کی زیر صدارت اجلاس کا انعقاد ہوا اس میں راوی کیمپس پتوکی سے پروفیسر ڈاکٹر صائمہ، پرنسپل آفیسر راوی کیمپس پروفیسر ڈاکٹر خالد محمود اہم سینیئر دیگر افسران کی بڑی تعداد نے شرکت کی۔ اجلاس میں راوی کیمپس پتوکی میں سیر و سیاحت کو فروغ دینے کی غرض سے پولٹری، ڈیری، زراعت اور لائیوسٹاک کے شعبوں میں دلچسپی رکھنے والے اسٹیکل ہالڈرز کے طلبہ، تحقیقی کاروں اور پبلک کے لیے مستقبل قریب میں مطالعاتی دوروں کا آغاز کرنے، ڈیری فارمز اور ہاتھوروں کی افزائش کے پلیٹس میں تجربات سکھانے اور جدید سارٹ لائیوسٹاک فارمنگ اور ہاتھوروں کی دیکھ بھال کو بہتر بنانے سے متعلقہ تحقیقی پہلوؤں پر تبادلہ خیال کیا گیا۔ فارم مینیجر ڈاکٹر جمشید نے راوی کیمپس میں ہریالی کو فروغ دینے کی غرض سے اکرم پلیس کے سامنے پودا بھی لگایا۔ دریں اثنا پروفیسر ڈاکٹر معسود ربانی کی زیر صدارت اجلاس کا انعقاد ہوا اس میں راوی کیمپس پتوکی سے پروفیسر ڈاکٹر صائمہ، پرنسپل آفیسر راوی کیمپس پروفیسر ڈاکٹر خالد محمود اہم سینیئر دیگر افسران کی بڑی تعداد نے شرکت کی۔ اجلاس میں راوی کیمپس پتوکی میں سیر و سیاحت کو فروغ دینے کی غرض سے پولٹری، ڈیری، زراعت اور لائیوسٹاک کے شعبوں میں دلچسپی

آپریشن ''بنیان المرصوص'' کی کامیابی پر عظمت علی خورجی کی قوم کو مبارکباد

شگرڈھ (ناصر نگار) تفصیلات کے مطابق سفیر امن پیغام امن کونسل میڈیسٹ مرکزی چیئرمین قومی امن کمیٹی برائے بین المذاہب پاکستان عظمت علی خورجی نے آپریشن ''بنیان المرصوص'' کی کامیابی پر پوری پاکستانی قوم، افواج پاکستان اور قانون نافذ کرنے والے اداروں کو مبارکباد پیش کرتے ہوئے کہا ہے کہ یہ کامیابی قومی اتحاد، بہادری اور قربانیوں کا منہ بولتا ثبوت ہے۔ اپنے ایک بیان میں عظمت علی خورجی نے کہا کہ پاکستان کی مسلح افواج نے ہمیشہ دشمن کے ناپاک عزائم کو ناکام بنایا ہے اور آپریشن ''بنیان المرصوص'' کی کامیابی بھی افواج پاکستان کی پیشہ ورانہ مہارت، جرات اور قومی دفاع سے غیر متزلزل وابستگی کا مظہر ہے۔ انہوں نے کہا کہ پوری پاکستانی قوم اپنی بہادر افواج کے شانہ بشانہ کھڑی ہے اور عظیم سپاہ کی خودمختاری اور احترام کے لیے سبھی قربانی سے دریغ نہیں کرے گی۔ انہوں نے شہداء اور غازیوں کو خراج عقیدت پیش کرتے ہوئے کہا کہ قوم اپنے محافظوں کی قربانیوں کو ہمیشہ یاد رکھے گی۔ چیئرمین عظمت علی خورجی نے کہا کہ قومی امن کمیٹی برائے بین المذاہب پاکستان کبھی قومی یکجہتی، حب الوطنی اور مثبت قومی بیانیے کے فروغ میں اپنا کردار ادا کرتی رہے گی تاکہ دشمن کے منفی پروپیگنڈے کو ناکام بنایا جاسکے۔ انہوں نے دعا کی کہ اللہ تعالیٰ پاکستان کو امن، ترقی اور استحکام عطا فرمائے اور افواج پاکستان کو ہر میدان میں کامیابیاں نصیب ہوں۔

لاہور ٹریفک پولیس نے ٹریفک وارڈنز کے نفسیاتی چیک اپ کروانے کا فیصلہ کرلیا

لاہور (کرائم رپورٹر) لاہور ٹریفک پولیس نے ٹریفک وارڈنز کے نفسیاتی چیک اپ کروانے کا فیصلہ کرلیا۔ حکام کے مطابق ماہرین نفسیات وارڈنز کے رویوں، ذہنی صحت اور احوال دیانۃ کے اثرات کا جائزہ لیں گے۔ اس دوران اہلکاروں سے فرضی صورتحال میں رد عمل سے متعلق سوالات بھی پوچھے جائیں گے۔ فیلڈ ڈیوٹی انجام دینے والے وارڈنز کے شارٹ نفسیاتی ٹیسٹ لیے جائیں گے جبکہ زونل دیانۃ کا جائزہ لینے کیلئے منتظمہ اجلاس کی صدارت کرتے ہوئے کیس سی پی او لاہور نے کہا کہ خواتین، بچوں اور دیگر کمزور طبقات کا تحفظ لاہور پولیس کی اولین ترجیح ہے۔ بلال صدیق کمیانہ نے افسران کو ہدایت کی کہ خواتین کے خلاف جرائم میں ملوث عناصر کے خلاف فوری مقدمات کے اندراج کو یقینی بنایا جائے اور تمام کیسز کی تفتیش میرٹ، شفافیت اور برق رفتاری کے ساتھ مکمل کی جائے۔ سی پی او لاہور نے کہا کہ خواتین کے خلاف جرائم کے مکمل خاتمے کی پالیسی پر عمل پیرا ہیں۔ ان خیالات کا اظہار انہوں نے گزشتہ روز سینٹرل سٹی پولیس بیوٹ کارورز میں زیر تفتیش مقدمات میں پیش رفت کا جائزہ لینے کیلئے منعقدہ اجلاس کی صدارت کرتے ہوئے کیا۔ سی پی او لاہور نے کہا کہ خواتین، بچوں اور دیگر کمزور طبقات کا تحفظ لاہور پولیس کی اولین ترجیح ہے۔ بلال صدیق کمیانہ نے افسران کو ہدایت کی کہ خواتین کے خلاف جرائم میں ملوث عناصر کے خلاف فوری مقدمات کے اندراج کو یقینی بنایا جائے اور تمام کیسز کی تفتیش میرٹ، شفافیت اور برق رفتاری کے ساتھ مکمل کی جائے۔ سی پی او لاہور نے کہا کہ

کاہنہ کے علاقے میں دو موٹر سائیکلوں اور کس کے درمیان تصادم کے نتیجے میں ایک شخص جاں بحق

لاہور (کرائم رپورٹر) کاہنہ کے علاقے میں دو موٹر سائیکلوں اور کس کے درمیان تصادم کے نتیجے میں ایک شخص جاں بحق جبکہ ایک زخمی ہو گیا پولیس نے اس موقعہ فائد اور زخمی کو ہسپتال منتقل کر کے قانونی کاروائی کا آغاز کردیا۔ کاہنہ کے علاقے میں مڈ سائیکل سواروں کو پکل ذیا جس کے باعث 20 سالہ محمد رضا ولد عزیز رنگی ہو گیا جبکہ ایک شہری کا بیٹا سلمان ولد عزیز رنگی ہو گیا جبکہ ایک زخمی ہو گیا پولیس نے اس موقعہ فائد اور زخمی کو ہسپتال منتقل کر کے قانونی کاروائی کا آغاز کردیا۔

خواتین کے خلاف جرائم کے مکمل خاتمے کی پالیسی پر عمل پیرا ہیں: سی سی پی او لاہور

لاہور (کرائم رپورٹر) سی سی پی او لاہور بلال صدیق کمیانہ نے کہا ہے کہ خواتین کے خلاف جرائم کے مکمل خاتمے کی پالیسی پر عمل پیرا ہیں۔ ان خیالات کا اظہار انہوں نے گزشتہ روز سینٹرل سٹی پولیس بیوٹ کارورز میں زیر تفتیش مقدمات میں پیش رفت کا جائزہ لینے کیلئے منعقدہ اجلاس کی صدارت کرتے ہوئے کیا۔ سی سی پی او لاہور نے کہا کہ خواتین، بچوں اور دیگر کمزور طبقات کا تحفظ لاہور پولیس کی اولین ترجیح ہے۔ بلال صدیق کمیانہ نے افسران کو ہدایت کی کہ خواتین کے خلاف جرائم میں ملوث عناصر کے خلاف فوری مقدمات کے اندراج کو یقینی بنایا جائے اور تمام کیسز کی تفتیش میرٹ، شفافیت اور برق رفتاری کے ساتھ مکمل کی جائے۔ سی سی پی او لاہور نے کہا کہ

بدعالت جناب نائب تحصیلدار امیدوار ریحانہ کوثر صاحبہ تحصیل علامہ اقبال ٹاؤن لاہور

ہرگاہ خاص وعام کو مطلع کیا جاتا ہے۔ امانت علی ولد معراج دین قوم ملک سکنہ طوری والا محلہ چوہنگ ملتان روڈ لاہور موضہ 25/11/2010 کو وفات پا گیا جس کی جائیداد کھیوٹ نمبر 612 رقبہ تعدادی 7 مرلہ موضع چوہنگ ہٹکر اعین تحصیل راجہ سٹیڈیم ضلع لاہور میں واقع ہے۔ اس کے حقیقی وارثان:۔ مقصود بی بی زوجہ امانت علی، محمد یوسف ولد امانت علی، ملک کرامت علی ولد امانت علی، ناظم علی ولد امانت علی، محمد اعظم ولد امانت علی شریک کوثر بنت کرامت علی، محبوب کاشف بنت کرامت علی، نبیلہ بی بی زوجہ امانت علی ہیں۔ جن میں متوفی کی وراثت تقسیم کی جائے گی اگر کسی کو کوئی عذر اعتراض ہو تو بعد از اخبار اشتہار 15 یوم کے اندر عدالت ہذا سے رجوع کرے۔

سندس فاؤنڈیشن کے زیر اہتمام پنجاب اسمبلی میں تھیلیسیمیا آگاہی سیمینار کے بعد سپیکر پنجاب اسمبلی ملک احمد خان کا مریض بطوں اور شرکاء کے ساتھ گروپ فوٹو

تھیلیسیمیا سنگین مرض ہے، ہر سال 5 ہزار نئے مریض رجسٹرڈ ہورہے ہیں

تھیلیسیمیا جیسے موذی مرض سے بچاؤ کے لیے آگاہی بے حد ضروری ہے

تھیلیسیمیا موروثی خون کی بیماری ہے جس کی بروقت تشخیص ناگزیر ہے

سندس فاؤنڈیشن کے زیر اہتمام سیمینار سے سپیکر پنجاب اسمبلی ملک محمد احمد خان کا خطاب

سپیکر پنجاب اسمبلی نے کہا کہ سیکنیسیا جیسے موذی مرض سے بچاؤ کے لیے آگاہی بے حد ضروری ہے کیونکہ ایک موروثی خون کی بیماری ہے جس کی بروقت تشخیص ناگزیر ہے۔ انہوں نے کہا کہ پاکستان میں تھیلیسیمیا کے سینکڑوں کیسز رپورٹ موجود ہیں جبکہ ہر سال تقریباً پانچ ہزار نئے تھیلیسیمیا میجر کے ساتھ پیدا ہوتے ہیں جو ان کے لیے زندگی کا ہار کر بن چکا ہے۔ انہوں نے کہا کہ پنجاب اسمبلی نے پنجاب میں تھیلیسیمیا پر پیشن ایکٹ 2025 منظور کر کے اسکریننگ اور جینیاتی مشاورت کو فروغ دیا جا رہا ہے۔ انہوں نے کہا کہ تھیلیسیمیا کے لیے آگاہی کے لیے سندس فاؤنڈیشن محمد احمد خان کی کوششیں قابل تعریف ہیں۔ انہوں نے کہا کہ تھیلیسیمیا کے لیے آگاہی کے لیے سندس فاؤنڈیشن کی خدمات کو خراج تحسین پیش کرتے ہوئے کہا کہ یہ ادارہ 1998 سے تھیلیسیمیا، ہیموفیلیا اور خون کی دیگر بیماریوں میں مبتلا مریضوں کی بلا معاوضہ خدمت کر رہا ہے اور ہزاروں بچوں کی زندگیوں کو سہارا فراہم کر رہا ہے۔ انہوں نے یقین دہانی کروائی کہ حکومت اور پنجاب اسمبلی تھیلیسیمیا کے مریضوں کے لیے ہر ممکن مدد کرتی رہے گی۔ انہوں نے کہا کہ سندس فاؤنڈیشن کو شفٹ ہاؤس، خون کی بیماریوں کے لیے ایک جامع ٹیکنیکل سینٹر کے قیام کے لیے 21 کنال اراضی کی الاٹمنٹ کی سمری کابینہ کو بھیجی ہے۔ انہوں نے کہا کہ اس میں تھیلیسیمیا ٹیسٹ لازمی قرار دینے کے لیے قانون سازی ایک تاریخی اقدام ہے جس سے مستقبل میں اس مرض کے پھیلاؤ میں نمایاں کمی لائی جا سکتی ہے۔ انہوں نے اس قانون کی منظوری میں چیئرمین پنجاب اسمبلی کے کردار کو سراہتے ہوئے کہا کہ یہ اجتماعی کاوش ایک صحت مند نسل کی ضمانت ہے۔ انہوں نے مزید کہا کہ تھیلیسیمیا سے بچاؤ بروقت تشخیص اور آگاہی کے ذریعے ممکن ہے، جبکہ سندس فاؤنڈیشن کو شدت کی بروں سے مریض بچوں کو مفت علاج، خون کی فراہمی، ادویات اور دیگر طبی سہولیات فراہم کر رہی ہے۔ تقریب کے اختتام پر ڈائریکٹر سندس فاؤنڈیشن علامہ عباس ڈار نے مہمان خصوصی اور دیگر شرکاء کا شکریہ ادا کرتے ہوئے اس بات پر زور دیا کہ تھیلیسیمیا سے بچاؤ کے لیے اجتماعی شعور اور احتیاطی اقدامات ناگزیر ہیں، خصوصاً شادی سے قبل ٹیسٹ کو معمول بنایا جانا چاہیے۔ سیمینار کے دوران تھیلیسیمیا سے متعلق آگاہی مواد پیش کیا گیا جبکہ شرکاء نے قانون سازی اور شعور بیدار کرنے کی کاوشوں کو خوش آئند قرار دیا اور تھیلیسیمیا فری معاشرے کے عزم کا اعادہ کیا۔

ویٹرنری یونیورسٹی کے وائس چانسلر پروفیسر ڈاکٹر معسود ربانی کا راوی کیمپس پتوکی کا دورہ

لاہور (خبر نگار) یونیورسٹی آف ویٹرنری اینڈ اینیمل سائنسز لاہور کے وائس چانسلر پروفیسر ڈاکٹر معسود ربانی کے گذشتہ روز ویٹرنری اینڈ اینیمل سائنسز پروفیسر ڈاکٹر کامران اشرف اور ڈین ویٹرنری بائیو سائنسز پروفیسر ڈاکٹر حبیب الرحمٰن کے ہمراہ راوی کیمپس پتوکی کا دورہ کیا۔ دورہ کے دوران پروفیسر ڈاکٹر معسود ربانی نے راوی کیمپس میں ہریالی کو فروغ دینے کی غرض سے اکرم پلیس کے سامنے پودا بھی لگایا۔ دریں اثنا پروفیسر ڈاکٹر معسود ربانی کی زیر صدارت اجلاس کا انعقاد ہوا اس میں راوی کیمپس پتوکی سے پروفیسر ڈاکٹر صائمہ، پرنسپل آفیسر راوی کیمپس پروفیسر ڈاکٹر خالد محمود اہم سینیئر دیگر افسران کی بڑی تعداد نے شرکت کی۔ اجلاس میں راوی کیمپس پتوکی میں سیر و سیاحت کو فروغ دینے کی غرض سے پولٹری، ڈیری، زراعت اور لائیوسٹاک کے شعبوں میں دلچسپی رکھنے والے اسٹیکل ہالڈرز کے طلبہ، تحقیقی کاروں اور پبلک کے لیے مستقبل قریب میں مطالعاتی دوروں کا آغاز کرنے، ڈیری فارمز اور ہاتھوروں کی افزائش کے پلیٹس میں تجربات سکھانے اور جدید سارٹ لائیوسٹاک فارمنگ اور ہاتھوروں کی دیکھ بھال کو بہتر بنانے سے متعلقہ تحقیقی پہلوؤں پر تبادلہ خیال کیا گیا۔ فارم مینیجر ڈاکٹر جمشید نے راوی کیمپس میں ہریالی کو فروغ دینے کی غرض سے اکرم پلیس کے سامنے پودا بھی لگایا۔ دریں اثنا پروفیسر ڈاکٹر معسود ربانی کی زیر صدارت اجلاس کا انعقاد ہوا اس میں راوی کیمپس پتوکی سے پروفیسر ڈاکٹر صائمہ، پرنسپل آفیسر راوی کیمپس پروفیسر ڈاکٹر خالد محمود اہم سینیئر دیگر افسران کی بڑی تعداد نے شرکت کی۔ اجلاس میں راوی کیمپس پتوکی میں سیر و سیاحت کو فروغ دینے کی غرض سے پولٹری، ڈیری، زراعت اور لائیوسٹاک کے شعبوں میں دلچسپی

مناواں کے علاقہ میں گھریلو ناچاقی پر شوہر نے فائرنگ کر کے 40 سالہ بیوی اور 50 سالہ سالی کو زخمی کر دیا

لاہور (کرائم رپورٹر) مناواں کے علاقہ میں گھریلو ناچاقی پر شوہر نے فائرنگ کر کے 40 سالہ بیوی اور 50 سالہ سالی کو زخمی کر دیا اور فرار ہو گیا زخمیوں کو فوری طبی امداد کے لیے ہسپتال منتقل کیا گیا جہاں شمینہ زخموں کی تاب نہ لاتے ہوئے دم توڑ گئی اطلاع ملنے پر پولیس نے لاش پوسٹمارٹم کے لیے منتقل کر کے مقتول کے بیٹے کی مدعیت میں مقدمہ درج کر کے ملزم کی تلاش شروع کر دی تفصیلات کے مطابق مناواں کے رہائشی عبدالمجید نے گھریلو تنازع پر طیش میں آ کر اعدا دھند فائرنگ کر دی جس کے نتیجے میں اس کی 40 سالہ بیوی شمینہ اور 50 سالہ سالی گلبینہ شدید زخمی ہو گئی جبکہ ملزم جائے وقوعہ سے فرار ہو گیا اطلاع ملنے پر مناواں پولیس نے فوری موقع پر پہنچ کر زخمی خواتین کو طبی امداد کے لیے فوری ہسپتال منتقل کیا گیا جہاں شمینہ زخموں تاب نہ لاتے ہوئے انہیں فوری طور پر ہسپتال منتقل کر دیا گیا۔ ایس ایچ او مناواں عبدالجید نے بتایا کہ ملزم کی بیوی کی مدعیت میں نامزد ملزم اطہار کیا کہ محنت اور ایمانداری سے کام کرنے والے افسران کی بھرپور حوصلہ افزائی کی جائے گی۔ تحقیق اسناد حاصل کرنے والے افسران نے نیک نیتی اور حوصلہ افزائی پر اظہار مسرت۔

ڈی آئی جی ٹریفک پنجاب محمد وقاص نذیر نے بہترین کارکردگی کا مظاہرہ کرنے والے افسران کی حوصلہ افزائی کرتے ہوئے انہیں تعریفی اسناد سے نوازدیا

لاہور (کرائم رپورٹر) ڈی آئی جی ٹریفک پنجاب محمد وقاص نذیر نے بہترین کارکردگی کا مظاہرہ کرنے والے افسران کی حوصلہ افزائی کرتے ہوئے انہیں تعریفی اسناد سے نوازدیا۔ ترجمان ٹریفک پولیس کے مطابق ڈی آئی جی ٹریفک پنجاب نے تھکاوٹ اور میں نمایاں کارکردگی پر افسر تصدق تھریم ٹریفک ایسٹ ڈویژن ایک ایسٹ کے ایس ایس پی

ABC CERTIFIED
باقاعدہ تصدیق شدہ اشاعت
چیف ایڈیٹر
میاں محمد فیاض
روزنامہ قوت لاہور
''روزنامہ قوت لاہور'' (3) 09 مئی 2026ء

صوبائی وزیر منشاء اللہ کی قیادت میں معرکہ حق فلیگ مارچ

فیلڈ مارشل عاصم منیر کی قیادت میں پاک افواج نے مثالی دفاع کیا، محمد منشاء اللہ بٹ۔ اللہ تعالیٰ کے فضل اور قوم کی سپورٹ سے پانچ گنا بڑے دشمن کو شکست دی، سٹیشن کمانڈر بریگیڈیئر وقار خان

سیالکوٹ (ڈسٹرکٹ بیورو عامر جاوید) معرکہ حق 'بنیان المرصوص' کی کامیابی کے ایک سال مکمل ہونے پر سیالکوٹ میں ایک عظیم الشان فلیگ مارچ کا انعقاد کیا گیا جس کی قیادت صوبائی وزیر محنت و افرادی قوت محمد منشاء اللہ بٹ اور سٹیشن کمانڈر بریگیڈیئر وقار خان نے کی۔ اس موقع پر رکن قومی اسمبلی گلناز پاشا، اراکین صوبائی اسمبلی چوہدری فیصل اکرام اور شکیلہ ارشد، ڈپٹی کمشنر سیالکوٹ صبا اصغر علی اور ڈسٹرکٹ پولیس آفیسر دوست محمد بھی موجود تھے۔ فلیگ مارچ میں پنجاب پولیس اور پیرا فورس کی گاڑیوں نے بھی بھرپور شرکت کی۔ قومی پرچموں سے سجی گاڑیوں کا قافلہ کچہری چوک سے شروع ہو کر خواجہ صفدر روڈ، ریلوے روڈ، علامہ اقبال چوک اور پیرس روڈ سے ہوتا ہوا دوبارہ کچہری چوک پہنچا۔ فلیگ مارچ کے دوران ملی نغموں کی گونج میں شرکاء نے 'پاکستان زندہ باد' اور 'پاک فوج زندہ باد' کے فلک شگاف نعرے لگائے جبکہ شہریوں نے بھی سڑکوں کے کنارے کھڑے ہو کر فلیگ مارچ کے شرکاء کا بھرپور استقبال کیا۔ فلیگ مارچ کے کچہری چوک پر اختتام پذیر ہونے پر دفتر ڈپٹی کمشنر سیالکوٹ میں معرکہ حق کے ایک سال مکمل ہونے پر کیک کاٹا گیا۔ اس موقع پر خطاب کرتے ہوئے صوبائی وزیر محمد منشاء اللہ بٹ نے کہا کہ فیلڈ مارشل جنرل عاصم منیر کی قیادت میں پاکستان کی مسلح افواج نے ملک کا مثالی دفاع کیا اور معرکہ حق میں کامیابی سے پوری دنیا میں پاکستان کی عزت و وقار میں اضافہ ہوا۔ انہوں نے کہا کہ وزیراعظم محمد شہباز شریف اور فیلڈ مارشل جنرل عاصم منیر کی قیادت میں پاکستان عالمی امن کے قیام میں نمایاں کردار ادا کر رہا ہے۔ سٹیشن کمانڈر بریگیڈیئر وقار خان نے کہا کہ اللہ تعالیٰ کے فضل و کرم اور پاکستانی عوام کی سپورٹ کی بدولت پاک افواج نے ایک سال قبل اپنے سے پانچ گنا بڑھ دشمن کو شکست دی۔ انہوں نے کہا کہ آج کے دن کا ایک ہی پیغام ہے کہ پوری قوم اتحاد و یگانگت سے تمام چیلنجز کا مقابلہ کر سکتی ہے۔

آپریشن معرکہ حق (آپریشن بنیان مرصوص) سے قومی وقار میں اضافہ ہوا۔ اظہر حمید بھٹی

بہادر مسلح افواج پاکستان کے سپہ سالار فیلڈ مارشل عاصم منیر عظیم جرنیل ہیں۔ ابوبکر اظہر بھٹی

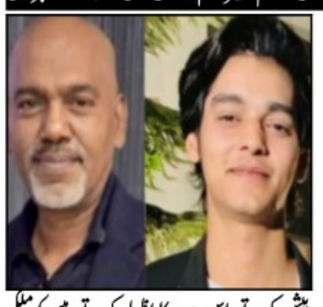

سیالکوٹ (ڈسٹرکٹ بیورو عامر جاوید) چیف ڈیفنس فورسز فیلڈ مارشل سید عاصم منیر کی قیادت میں بہادر افواج پاکستان نے ازلی دشمن بھارت کی بلا اشتعال جارحیت کے جواب میں اسے گھر میں گھس کر دن کے اجالے میں وہ دندان شکن جواب دیا جس پر دنیا بھر کی طاقتیں انگشت بدنداں نظر آئیں۔ فتح عظیم کو ایک سال مکمل ہونے پر اسے جشن اور قومی وقار کے دن کے طور پر منانے کا فیصلہ بہترین فیصلہ اور قوم کے جذبہ کی ترجمانی ہے۔ ان باتوں کا اظہار معروف صنعتکار و سماجی شخصیت اظہر حمید بھٹی اور یوتھ لیڈر بیرسٹر ابوبکر اظہر بھٹی آف سانزلے ایجنسیز لمیٹڈ نے میڈیا بیان میں کیا۔ انہوں نے کہا کہ ہم مسلح افواج پاکستان کو بھرپور خراج تحسین پیش کرتے اس عزم کا اظہار کرتے ہیں کہ ملکی سرحدوں کی حفاظت کے لیے کسی بھی قربانی سے دریغ نہیں کیا جائے گا۔ قوم اپنی افواج کے شانہ بشانہ کھڑی ہے اور ہمیشہ کھڑی رہے گی۔ پاکستان ایک ذمہ دار ایٹمی طاقت ملک اور امن کا علمبردار ہے لیکن کسی بھی ملک کو اپنی سرحدوں پر حملہ آور ہونے کی ہرگز اجازت نہیں دے گا۔

بجلی بند رہے گی

سیالکوٹ (ڈسٹرکٹ بیورو عامر جاوید) ایس ڈی او کنسٹرکشن گنیکو سیالکوٹ کی پریس ریلیز کے مطابق ترقیاتی کاموں کے سلسلہ میں ان علاقوں کی 11,14,18,21,25 مئی کو کلاک ٹاور، میں کینٹ روڈ، گیرژن، ایم۔ای۔ایس، فیڈرز 11, 14 مئی کو صدر بازار فیڈر 9,12,16 مئی کو سراج، بجوات، چیڑاڑ، فیڈرز اور 13 مئی کو ڈاؤن سٹریم، فیڈر 13,16 مئی کو مرالہ روڈ، ملکے کلاں، مراد پور، اقبال ٹاؤن، میانہ پورہ، کشمیر روڈ، مسلم ٹاؤن، ماڈل ٹاؤن، امتیاز سپر سٹور، راجکو انڈسٹری، سٹی ولاز، جوڑیاں، فیڈرز صبح 8 بجے سے لیکر دوپہر 1 بجے تک بجلی کی سپلائی معطل رہے گی۔

فیلڈ مارشل سید عاصم منیر افواج پاکستان وقوم کا فخر ہیں۔ محمد یوسف

بھارتی جارحیت پر افواج پاکستان کا جوابی وار دنیا نصابوں میں پڑھا رہی ہے۔ ڈائریکٹر ایئر سیال

سیالکوٹ (ڈسٹرکٹ بیورو عامر جاوید) وطن عزیز پاکستان کے دفاع اور سلامتی کیلئے اپنی جانوں کا نذرانہ پیش کرنے والے شہدائے معرکہ حق پوری قوم کا فخر ہیں۔ بھارتی جارحیت پر سپہ سالار پاکستان فیلڈ مارشل سید عاصم منیر کی قیادت میں پاک فضائیہ کے شاہینوں نے دشمن کا غرور خاک میں ملانے ہوئے بھارتی جدید ترین لڑاکا طیاروں اور تقریباً 36 مقامات پر بھارت کے اندر حملے کرتے ہوئے انڈین ایئر ڈیفنس سسٹم و عسکری تنصیبات کا بھرکس نکال دیا۔ ان باتوں کا اظہار مایہ ناز بزنس مین و ڈائریکٹر ایئر سیال محمد یوسف آف پاکستان کا گوڈ سرور نے سنیئر صحافیوں کیساتھ خصوصی گفتگو کے دوران کیا انہوں نے کہا کہ مادر وطن کے تحفظ کیلئے لازوال قربانیاں دینے والے افواج پاکستان کے شہداء و غازیوں کو قوم ہمیشہ عزت، محبت اور عقیدت کے ساتھ یاد رکھے گی۔ ہمارے شہداء صرف افواج پاکستان ہی نہیں بلکہ پوری قوم کے ہیرو ہیں، جن کے حوصلے، بہادری اور ایثار نے وطن عزیز کو محفوظ اور سربلند رکھا۔ ہم اپنے شہداء اور غازیوں کو خراج تحسین پیش کرتے ہیں اور اس عزم کا اعادہ کرتے ہیں

شہر جہلم میں بغیر ترپال بغیر ڈھانپے ریت، بجری، مٹی، خاکہ اور بھوسہ لے جانے والی ٹریکٹر ٹرالیوں نے شہریوں کی زندگی اجیرن بنا دی

جہلم (بیورو رپورٹ) شہر جہلم میں بغیر ترپال بغیر ڈھانپے ریت، بجری، مٹی، خاکہ اور بھوسہ لے جانے والی ٹریکٹر ٹرالیوں نے شہریوں کی زندگی اجیرن بنا دی، شہریوں اور تاجروں نے اس مسئلے کو سنگین عوامی و ماحولیاتی خطرہ قرار دیتے ہوئے کارروائی کا مطالبہ کر دیا تفصیلات کے مطابق دن کے اوقات میں اندرون شہر داخل ہونے والی ٹریکٹر ٹرالیاں بغیر ترپال تعمیراتی میٹریل لے کر شہر کی سڑکوں پر دوڑتی دکھائی ہیں جس کے باعث فضاء میں دھول مٹی کے بادل چھا جاتے ہیں۔ شہریوں کا کہنا ہے کہ اس عمل سے نہ صرف سموگ اور ماحولیاتی آلودگی میں اضافہ ہو رہا ہے بلکہ بازاروں، رہائشی علاقوں اور سڑکوں کے اطراف موجود دکاندار اور مکین شدید مشکلات سے دوچار ہیں تاجروں نے شکایت کرتے ہوئے کہا کہ ٹرالیوں سے اڑنے والی گرد و غبار دکانوں میں موجود اشیاء کو خراب کر رہی ہے جبکہ شہری آنکھوں کی بیماری، سانس، الرجی اور دمے جیسے امراض میں مبتلا ہو رہے ہیں۔ دوسری جانب موٹر سائیکل سواروں کا کہنا ہے کہ دھول کے باعث حد نگاہ متاثر ہوتی ہے جس سے حادثات کا خطرہ بھی بڑھ گیا ہے شہریوں نے سوال اٹھایا کہ ٹریفک پولیس عام شہریوں کے خلاف تو کارروائیاں کرتی ہے مگر ٹریفک قوانین کی کھلم کھلا خلاف ورزی کرنے والی ٹریکٹر ٹرالیوں کے خلاف مؤثر ایکشن کیوں نہیں لیا جاتا۔ عوامی حلقوں نے مطالبہ کیا ہے کہ بغیر ترپال میٹریل لے جانے والی گاڑیوں کے خلاف سخت کارروائی کی جائے

آپریشن بنیان المرصوص قومی سلامتی استحکام اور دہشت گردی کے خاتمے کیلئے ایک اہم سنگ میل ثابت ہوا: چوہدری نثار احمد گجر، شہباز علی قادری

نارنگ منڈی (نمائندہ خصوصی) آپریشن بنیان المرصوص قومی سلامتی استحکام اور دہشت گردی کے خاتمے کیلئے ایک اہم سنگ میل ثابت ہوا افواج پاکستان نے دشمن کو ناقابل فراموش شکست دی پاکستان کی سکیورٹی فورسز نے بے مثال قربانیاں دے کر ملک میں امن قائم کیا اور عوام کے جان و مال کا تحفظ یقینی بنایا بہادر جوانوں نے جانوں کا نذرانہ دے کر دہشتگردی کو شکست دی معرکہ حق کا ایک سال مکمل ہونے پر افواج پاکستان اور پاکستانی عوام کو مبارکباد پیش کرتے ہیں قوم اپنے بہادر جوانوں کی قربانیوں کو ہمیشہ یاد رکھے گی اور شہداء کی خدمات کو خراج تحسین پیش کرتی ہے ان خیالات کا اظہار تحریک منہاج القرآن کے رہنما چوہدری نثار احمد گجر اور شہباز علی قادری نے گفتگو کرتے ہوئے کیا انہوں نے مزید کہا کہ ملکی سلامتی اور اتحاد کیلئے تمام سیاسی و مذہبی قوتوں کو ایک پلیٹ فارم پر متحد ہونا ہوگا تاکہ دشمن عناصر کے عزائم کو ناکام بنایا جاسکے آپریشن بنیان المرصوص کی کامیابی نے دنیا بھر میں پاکستان کا مثبت تشخص اجاگر کیا اور ثابت کیا کہ پاکستانی قوم ہر مشکل گھڑی میں متحد ہو کر وطن کے دفاع کیلئے کھڑی ہے۔

زمینداروں اور کاشتکاروں نے گورنمنٹ کی رٹ کو چیلنج کرتے ہوئے گندم خفیہ مقامات پر ذخیرہ کر لی

چھانگا مانگا (میاں شفیق احمد) چھانگا مانگا کے گرد و نواح کے دیہات و قصبات کے زمینداروں اور کاشتکاروں نے گورنمنٹ کی رٹ کو چیلنج کرتے ہوئے گندم خفیہ مقامات پر ذخیرہ کر لی۔ تفصیلات کے مطابق چھانگا مانگا اور گرد و نواح کے سینکڑوں زمینداروں اور کاشتکاروں نے اس سال گندم کٹائی کر کے سرکاری نرخوں پر بیچنے کی بجائے مہنگے داموں بیچنے کے لئے خفیہ مقامات پر ذخیرہ کر لی ہے۔ دیہاتی لوگ چونکہ بازاری آٹا کھانے کی بجائے دیسی گندم کا آٹا کھاتے ہیں مگر اس سال دیہاتیوں کو گندم نہیں مل رہی۔ عوامی سماجی حلقوں نے وزیراعلیٰ پنجاب مریم نواز سے مطالبہ کیا کہ ملک دشمن ذخیرہ اندوزوں کے خلاف قانونی کارروائی کر کے ذخیرہ کی گئی گندم کو مارکیٹ میں لائی جائے تاکہ سرکاری نرخوں پر عوام کو گندم مل سکے۔

وزیراعلیٰ پنجاب کے وژن کے مطابق لائیوسٹاک سیکٹر کی ترقی

جدید فارمنگ سسٹم کے فروغ، ویلیو ایڈیشن، پراسیسنگ اور گوشت کی برآمدات میں اضافے کیلئے عملی اقدامات جاری ہیں

فیصل آباد (مسعود احمد بھٹہ) وزیراعلیٰ پنجاب مریم نواز شریف کے وژن کے مطابق لائیوسٹاک سیکٹر کی ترقی، جدید فارمنگ سسٹم کے فروغ، ویلیو ایڈیشن، پراسیسنگ اور گوشت کی برآمدات میں اضافے کیلئے عملی اقدامات جاری ہیں۔ یہ بات رکن قومی اسمبلی راجہ دانیال نے لائیوسٹاک سیکٹر کی ترقی کے حوالے سے منعقدہ مشاورتی اجلاس کی صدارت کرتے ہوئے کہی۔ مسلم لیگی رہنما عمر اسرار خان بھی موجود تھے۔ اجلاس میں ایڈیشنل سیکرٹری (ٹیکنیکل) شیخ عثمان طاہر، ڈائریکٹر جنرل (ایجوکیشن) ڈاکٹر سید ندیم بدر، ڈائریکٹر جنرل پروڈکشن ڈاکٹر کنور نعیم، ڈائریکٹر لائیوسٹاک فیصل آباد ڈاکٹر حیدر علی خان، محکمہ لائیوسٹاک کے افسران، لائیوسٹاک فارمز کے نمائندگان اور چیمبر آف کامرس کے عہدیداران نے شرکت کی۔ رکن قومی اسمبلی راجہ دانیال نے کہا کہ پنجاب میں پہلی مرتبہ لائیوسٹاک ڈیپارٹمنٹ کا بجٹ 5 ارب روپے سے بڑھا کر 40 ارب روپے تک کر دیا گیا ہے تاکہ اس شعبے کو جدید خطوط پر استوار کیا جاسکے۔ انہوں نے کہا کہ چھوٹے کسانوں اور فارمرز کو بلاسود قرضوں کی فراہمی کے ساتھ ساتھ ڈیری ملکنگ مشینیں بھی فراہم کی جا رہی ہیں تاکہ ان کی پیداواری استعداد میں اضافہ ہو اور دیہی معیشت کو مضبوط بنایا جا سکے۔ مسلم لیگی رہنما عمر اسرار خان نے کہا کہ پنجاب حکومت لائیوسٹاک سیکٹر میں ویلیو ایڈیشن، ڈیری مصنوعات کی برآمدات اور جدید پراسیسنگ سسٹم کے فروغ پر خصوصی توجہ دے رہی ہے تاکہ ملکی معیشت کو مزید مستحکم بنایا جاسکے۔ ڈائریکٹر جنرل (ایجوکیشن) ڈاکٹر سید ندیم بدر نے اجلاس کو بریفنگ دیتے ہوئے بتایا کہ تین لاکھ جانوروں سے چھ لاکھ جانوروں تک توسیع کے منصوبے پر کام جاری ہے جبکہ فارمرز کو ہدایت کی گئی ہے کہ وہ حکومتی لائیوسٹاک میلکوں میں زیادہ سے زیادہ درخواستیں جمع کروائیں تاکہ سہولیات سے بھرپور استفادہ حاصل کیا جاسکے۔ انہوں نے کہا کہ نئے مالی سال کے بجٹ میں لائیوسٹاک سیکٹر کیلئے متعدد نئی سکیمیں متعارف کرائی جا رہی ہیں جن سے فارمرز کو براہ راست فائدہ پہنچے گا۔

افواج پاکستان کو خراج تحسین پیش کرنے کے لیے ایک عظیم الشان ریلی کا انعقاد کیا گیا

ریلی کا آغاز ڈی سی آفس سے ہوا ریلی گوردوارہ جنم استھان پر اختتام پذیر ہوئی

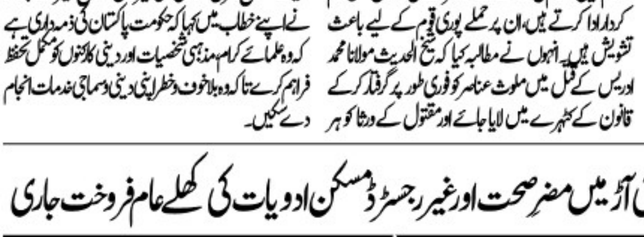

ننکانہ صاحب (چوہدری محمد عرفان گجر) "ہم ہیں بنیان المرصوص/ رح کو ایک سال مکمل" کے سلسلے میں ضلعی انتظامیہ ننکانہ صاحب کے زیر اہتمام افواج پاکستان کو خراج تحسین پیش کرنے کے لیے ایک عظیم الشان ریلی کا انعقاد کیا گیا۔ ریلی کا آغاز ڈی سی آفس سے ہوا۔ ریلی گوردوارہ جنم استھان پر اختتام پذیر ہوئی۔ ریلی کی قیادت ڈپٹی کمشنر ننکانہ صاحب محمد اعظم اختر راو اور ڈی پی او ارسلان زاہد نے کی۔ اس موقع پر سکھ برادری، سول سوسائٹی، میڈیا نمائندگان، وکلاء، تاجر برادری، ضلعی افسران اور طلبہ کی بڑی تعداد نے شرکت کی۔ ریلی کے دوران "پاک فوج زندہ باد" اور "پاکستان زندہ باد" کے نعروں سے فضا گونج اٹھی۔ ریلی سے خطاب کرتے ہوئے ڈپٹی کمشنر ننکانہ صاحب محمد سلیم اختر راو نے کہا کہ کسی بھی ملک کے داخلی و خارجی تعلقات اس کی قومی طاقت، عسکری صلاحیت اور قومی یکجہتی کے عکاس ہوتے ہیں۔ انہوں نے کہا کہ پاکستان نے ہمیشہ خطے میں امن، استحکام اور ذمہ دارانہ سفارت کاری کو فروغ دیا ہے۔ انہوں نے کہا کہ حالیہ کشیدہ صورتحال میں پاکستان کی مسلح افواج نے پیشہ ورانہ مہارت اور قومی جذبے سے دنیا بھر میں اپنی صلاحیتوں کا لوہا منوایا، جبکہ "معرکہ حق" میں افواج پاکستان نے جرات، حکمت عملی اور دفاعی تیاری کا شاندار مظاہرہ کیا۔ انہوں نے کہا کہ افواج پاکستان نے ہر محاذ پر ذمہ داری، عمل اور قومی مفاد کو مقدم رکھا اور پاکستانی قوم اپنی خودمختاری، سلامتی اور دفاع پر کوئی سمجھوتہ نہیں کرے گی۔ انہوں نے کہا کہ افواج پاکستان کے جوان ہماری سرحدوں کے محافظ ہیں اور ملک کے محفوظ مستقبل کے لیے اپنی جانوں کے نذرانے پیش کر رہے ہیں۔ انہوں نے بتایا کہ ضلعی انتظامیہ کی جانب سے "ہم ہیں بنیان المرصوص" کے عنوان سے خصوصی تقریبات کا انعقاد بھی کیا جا رہا ہے، جن میں میوزیکل کنسرٹ، میجک شو، موٹر سائیکل ریلیاں اور شاندار آتشبازی شامل ہوں گی، جبکہ سکولوں میں بھی "معرکہ حق" کے حوالے سے خصوصی تقریبات جاری ہیں۔

کنگ سلمان ریلیف: پاکستان میں فوڈ سیکیورٹی سپورٹ پروجیکٹ کے پانچویں اور آخری مرحلے کی کامیاب تکمیل

کنگ سلمان ہیومینیٹیرین ایڈ اینڈ ریلیف سینٹر کے اس پراجیکٹ سے پاکستان بھر کے 31 اضلاع سے تقریباً 487,195 افراد مستفید ہوئے

منڈی صادق گنج (نامہ نگار) کنگ سلمان ہیومینیٹیرین ایڈ اینڈ ریلیف سینٹر نے پاکستان میں فوڈ سیکیورٹی سپورٹ پروجیکٹ 262025 کے پانچویں اور آخری مرحلے کو کامیابی سے مکمل کر لیا ہے، جو ملک بھر میں غذائی قلت کے خاتمے اور کمزور طبقات کی مدد کے لیے اس کے جاری انسانی ہمدردی کے اقدامات میں ایک اہم سنگ میل ہے۔ اس مرحلے کے تحت ملک کے 31 اضلاع میں تقریباً 487,195 افراد مستفید ہوئے اس قومی سطح کے منصوبے کے تحت امدادی سرگرمیاں 31 اضلاع میں انجام دی گئیں، جن میں پنجاب کے 10، خیبر پختونخوا کے 5، بلوچستان کے 7، سندھ کے 6 اور آزاد جموں و کشمیر کے 3 اضلاع شامل ہیں۔ اس اقدام کا مقصد غذائی عدم تحفظ کا شکار اور کمزور طبقے خاندانوں کو بروقت بنیادی خوراک کی فراہمی یقینی بنانا تھا اس آخری مرحلے میں ہزاروں کمزور طبقے خاندانوں میں فوڈ پیکجز تقسیم کیے گئے ہر پیکج کا وزن 97 کلوگرام تھا، جس میں 80 کلو آٹا، 5 لیٹر کھانا پکانے کا تیل، 5 کلو چینی، 5 کلو دال چنا، اور 2 کلو کھجور شامل تھیں، جو کمزور طبقے خاندانوں کی غذائی ضروریات پوری کرنے میں معاون ثابت ہوئیں یہ تقسیم ڈسٹرکٹ ایمرجنسی مینجمنٹ اتھارٹی، صوبائی ڈیزاسٹر مینجمنٹ اتھارٹیز، ضلعی انتظامیہ اور کنگ سلمان ریلیف سینٹر کے شراکت دار اداروں حیات فاؤنڈیشن اور پیس اینڈ ڈیولپمنٹ آرگنائزیشن کے تعاون سے شفاف، مؤثر اور منظم انداز میں مکمل کی گئی، تاکہ امداد حقیقی حقدار تک بروقت پہنچ سکے یہ منصوبہ پاکستان میں غذائی تحفظ کے فروغ اور ضرورت مند طبقات کی معاونت کے لیے کنگ سلمان ریلیف سینٹر کے پختہ عزم کی عکاسی کرتا ہے، جبکہ یہ عالمی سطح پر انسانی خدمت، تکالیف کے خاتمے اور پائیدار ترقی کے فروغ کے اس کے مشن کو بھی اجاگر کرتا ہے۔

جہلم عیدالاضحیٰ کی آمد، اسمارٹ لاک ڈاؤن کے باعث چھوٹے تاجروں کو مشکلات کا سامنا

جہلم (بیورو رپورٹ) جہلم عیدالاضحیٰ کی آمد، اسمارٹ لاک ڈاؤن کے باعث چھوٹے تاجروں کو مشکلات کا سامنا، شہر کے مختلف بازاروں کے دکانداروں نے رات 8 بجے کاروبار بند کرنے کے شیڈول میں نرمی کا مطالبہ کر دیا، تفصیلات کے مطابق شہر کے تاجروں کا کہنا ہے کہ عیدالاضحیٰ بالکل قریب ہے خریدار عموماً شام پانچ بجے کے بعد گھروں سے باہر نکلتے ہیں اور ساڑھے سات بجے دکاندار دکانیں بند کر دیتے ہیں، گرمی اور لوڈشیڈنگ کے باعث دن بھر کاروبار نہ ہونے کے برابر رہتا ہے، ایسے میں رات آٹھ بجے دکانیں بند کرنے سے ان کا کاروبار بری طرح متاثر ہو رہا ہے، تاجروں کا کہنا ہے کہ موجودہ حالات میں دکانوں کے اخراجات پورے کرنا بھی مشکل ہو چکا ہے جبکہ مہنگائی کے اس پرفتن دور میں گھریلو کفالت ایک بڑا چیلنج بن چکی ہے، حکومت توانائی بچانے کے لئے ایسی پالیسی مرتب کرے کہ توانائی بھی بچے اور کاروبار بھی چلیں، تاجروں کے مطابق شہری زیادہ تر شام اور رات کے اوقات میں خریداری کو ترجیح دیتے ہیں، لیکن مقررہ وقت سے قبل دکانیں بند ہونے سے نہ صرف صارفین کو مشکلات کا سامنا ہے بلکہ تاجروں کا کاروبار بھی شدید متاثر ہو رہا ہے،

ڈپٹی کمشنر احمد عثمان جاوید کا گندم خریداری مرکز حویلی لکھا کا دورہ

مریضوں کو بہترین طبی سہولیات اور مفت ادویات کی فراہمی میں کوئی دقیقہ فروگزاشت نہ کیا جائے

دیپال پور (نمائندہ خصوصی+ملک نواز) ڈپٹی کمشنر احمد عثمان جاوید کا گندم خریداری مرکز حویلی لکھا کا دورہ۔ انہوں نے گندم خریداری مرکز میں کاشتکاروں کسانوں کے لیے دستیاب سہولیات کا جائزہ لیا اور گندم خریداری مرکز پر کاشتکاروں و کسانوں سے سہولیات کی فراہمی سے متعلق بھی استفسار کیا۔ ڈپٹی کمشنر احمد عثمان جاوید نے گندم کی کوالٹی اور معیار کی بھی چیکنگ کی اور گندم خریداری مرکز پر ڈیوٹی پر مامور عملہ کو معیاری گندم کی خرید کرنے کی ہدایات دیں۔ ڈپٹی کمشنر احمد عثمان جاوید نے کہا کہ وزیراعلیٰ پنجاب مریم نواز کے ویژن کی روشنی میں ضلع بھر میں گندم خریداری مراکز فعال ہیں۔ مراکز میں کسانوں کاشتکاروں کو بہترین سہولیت بہم پہنچائی جائیں۔ گندم خریداری مراکز پر کسانوں و کاشتکاروں کی بہترین رہنمائی کے لیے عملہ بھی موجود ہے جبکہ دوسری جانب ڈپٹی کمشنر احمد عثمان جاوید تحصیل ہیڈکوارٹر ہسپتال حویلی لکھا کا اچانک دورہ۔ انہوں نے مریضوں کو فراہم کی جانے والی طبی سہولیات کا جائزہ لیا اور ہسپتال میں زیر علاج مریضوں اور ان کے لواحقین سے مفت ادویات کی فراہمی بارے بھی دریافت کیا۔ ڈپٹی کمشنر نے صفائی ستھرائی کے ناقص انتظامات پر برہمی کا اظہار کیا اور صفائی کے ناقص انتظامات پر کنٹریکٹر کو ایک لاکھ روپے جرمانہ عائد کرنے کے احکامات جاری کر دیے۔ ڈپٹی کمشنر احمد عثمان جاوید نے کہا کہ ہسپتال میں صفائی ستھرائی کے معیار کو مزید بہتر بنایا جائے۔ مریضوں کو بہترین طبی سہولیات اور مفت ادویات کی فراہمی میں کوئی دقیقہ فروگزاشت نہ کیا جائے۔ وزیراعلیٰ پنجاب مریم نواز کے ویژن کی روشنی میں شعبہ صحت میں انقلابی اقدامات کیے جا رہے ہیں۔

سول ڈیفنس کو فعال کرنے کی وزیراعلیٰ پنجاب کی ہدایات انتظامیہ نے ہوا میں اڑا دیں

رضاکاران ضلعی انتظامیہ و سول ڈیفنس سیالکوٹ آفس رویہ سے سخت دل برداشتہ

سیالکوٹ (ڈسٹرکٹ بیورو عامر جاوید) سول ڈیفنس ریجنل فورس سیالکوٹ کے واحد ایمرجنسی ریسپانڈر چیف سول ڈیفنس طاہر مجید پھور کی زیر قیادت سالہا سال سے قومی جذبہ خب الوطنی سے سرشار باوردی محرم الحرام ہو یا رمضان المبارک مساجد و ٹریفک وارڈن ڈیوٹیز وہ سیلابی ہو یا آتشزدگی و ہنگامی صورتحال پر مواقع پر جانفشانی کیساتھ بغیر کسی حکومتی امداد و معاوضہ کے پیشہ وارانہ خدمات رضاکارانہ ادا کر رہے ہیں جبکہ تقریباً 300 رضاکاران کی ڈیوٹیز پر فارمنگ کیلئے کھانے مشروبات اور مکمل یونیفارم اخراجات سے لیکر ایمرجنسی سامان و سیلابی صورتحال کے دوران تقریباً 10 لاکھ مالیت کی لائف بوئیں و لائف جیکٹس اور کیمپس وغیرہ کے فنڈز چیف سول ڈیفنس طاہر مجید پھور برداشت کر رہے ہیں۔ مگر افسوس کے انتظامیہ بذریعہ سول ڈیفنس آفیسر ڈیوٹیز لینے کے بعد رضاکاران کی پزیرائی تو کیا کسی چھوٹی سی میٹنگ منعقد کرا کے انکی حوصلہ افزائی تک نہیں کرتے جس پر رضاکاران سخت دل برداشتہ ہو کر وزیراعلیٰ پنجاب محترمہ مریم نواز شریف سے اپیل کرتے ہیں کہ چیف منسٹر پنجاب کے ویژن کے مطابق قومی جذبہ کے تحت سول ڈیفنس سیالکوٹ بھرپور انداز میں ڈیوٹیز کر رہی ہے

"کمبوہ" قوم کے امیدواران بھاری اکثریت سے کامیاب ہو کر گلگت بلتستان اسمبلی کے رکن بنیں گے

شیخوپورہ (بیورو رپورٹ) قدیم زمانے کی روایات کو مدنظر رکھتے ہوئے ہمارے کلچر کمبوجا "کمبوہ" قوم کے امیدواران بھاری اکثریت سے کامیاب ہو کر گلگت بلتستان اسمبلی کے رکن بنیں گے اور اپنی علیحدہ کمبوجا قوم کے عرصہ دراز سے انکے بنیادی مسائل کو ترجیحی بنیادوں پر حل کروا کے اپنی قوم کا نام روشن کریں گے۔ ان خیالات کا اظہار کمبوجا قبائل کے سربراہ و مرکزی انجمن کمبوہاں پاکستان کے صدر چوہدری تنویر احمد ڈھوٹ کمبوہ/کمبوجا نے اپنے دورہ شیخوپورہ کے دوران اپنی کمبوہ برادری کی سرکردہ شخصیات کے ہمراہ پریس کلب شیخوپورہ میں میڈیا سے گفتگو کرتے ہوئے کیا۔ کمبوجا قبائل کے سربراہ و صدر اور پاکستان میں مرکزی انجمن کمبوہاں پاکستان کے مرکزی صدر چوہدری تنویر احمد ڈھوٹ کمبوہ نے مزید کہا کہ اب وہ دن دور نہیں جب ہماری کمبوہ برادری کے نوجوان قومی اسمبلی سمیت پاکستان کی تمام صوبائی اسمبلیوں کے بھی رکن منتخب ہوں گے اور اپنے کمبوہ اجداد کی طرح سابقہ روایات کو برقرار رکھتے ہوئے ملکی بھلائی دوڑ اپنے ہاتھوں میں لیکر اپنی کمبوہ قوم کا نام پوری دنیا میں روشن کریں گے۔

میونسپل کارپوریشن شیخوپورہ کے سرکاری ملازمین اور شریف شہریوں کو بلیک میل کرنے والے گروہ کی سرگرمیوں کا انکشاف ہوا

شیخوپورہ (بیورو رپورٹ) میونسپل کارپوریشن شیخوپورہ کے سرکاری ملازمین اور شریف شہریوں کو بلیک میل کرنے والے گروہ کی سرگرمیوں کا انکشاف ہوا ہے ذرائع کے مطابق ایک منظم گروہ ایم سی سمیت مختلف سرکاری محکموں کے ملازمین اور شریف شہریوں کے خلاف جھوٹی بے بنیاد اور من گھڑت کرپشن کی درخواستیں دے کر انھیں بلیک میل کرتا ہے اور ان سے لاکھوں روپے بھتے کا مطالبہ کرتا ہے۔ جو سرکاری ملازم اور شریف شہری ان کو بھتہ دے دیتے ہیں ان کے خلاف درخواستوں کی پیروی بند کر دی جاتی ہے اور جو سرکاری ملازمین انہیں بھتہ دینے سے انکار کر دیتے ہیں ان کے خلاف مختلف پی ڈی ایف اخبارات میں خبریں شائع کروا کر سوشل میڈیا گروپس میں شیئر کر دی جاتی ہیں تاکہ ان خبروں کی وجہ سے ان سرکاری ملازمین اور شریف شہریوں کو بلیک میل کرنے کے لیے دباؤ بڑھایا جاسکے۔ جس پر شہریوں نے مذکورہ گروہ کی طرف سے دی جانیوالی جھوٹی اور بے بنیاد درخواستوں اور بلیک میلنگ کی سرگرمیوں پر تشویش کا اظہار کرتے ہوئے ڈپٹی کمشنر شیخوپورہ شاہد عمران مارتھ سمیت دیگر ضلعی انتظامیہ کے افسران سے مذکورہ بلیک میلر گروہ کے کارندوں کے خلاف قانونی کاروائی کرنے کا مطالبہ کیا ہے۔ کیونکہ ایسے بلیک میلر لوگوں کی وجہ سے ایماندار سرکاری ملازمین کو بھی اپنے فرائض کی انجام دہی میں شدید مشکلات کا سامنا کرنا پڑ رہا ہے۔ تاہم مختلف سرکاری ملازمین سمیت شہریوں نے پریس کلب شیخوپورہ کے صدر عظیم احمد یزدانی اور سیکرٹری جنرل میاں شاہد اسلم چالندھری کے علاوہ دیگر عہدیداران سے بھی اپیل کی ہے۔ کہ وہ ایسے نام نہاد بلیک میلر گروہ میں شامل جعلی صحافیوں کے خلاف فوری کاروائی کروائیں جن کا کسی بھی صحافتی تنظیم کے ساتھ کوئی تعلق واسطہ نہ ہے۔ مگر مذکورہ گروہ کے چند ارکان صحافت کی آڑ میں صحافیوں کے مقدس پیشے کو بھی بدنام کر رہے ہیں۔

لاہور نارنگ نارووال ریلوے سیکشن میں چلنے والی مسافر ٹرینیں جیب کتروں کے رحم و کرم پر چھوڑ دی گئیں

مختلف ٹرینوں میں سرگرم جیب تراش گروہ روزانہ کی بنیاد پر مسافروں کی نقدی موبائل فونز اور دیگر قیمتی سامان چوری کر کے باآسانی فرار ہونے لگے

نارنگ منڈی (نامہ نگار) لاہور نارنگ نارووال ریلوے سیکشن میں چلنے والی مسافر ٹرینیں جیب کتروں کے رحم و کرم پر چھوڑ دی گئیں مختلف ٹرینوں میں سرگرم جیب تراش گروہ روزانہ کی بنیاد پر مسافروں کی نقدی موبائل فونز اور دیگر قیمتی سامان چوری کر کے باآسانی فرار ہونے لگے جبکہ ریلوے پولیس وارداتوں کی روک تھام میں بے بس دکھائی دینے لگی ہے مسافروں کے مطابق جیب کترے منظم انداز میں مختلف ٹرینوں میں سفر کرتے ہیں اور رش کا فائدہ اٹھاتے ہوئے شہریوں کو لوٹ لیتے ہیں متعدد متاثرہ مسافروں نے شکایت کی ہے کہ وارداتوں کے باوجود سکیورٹی کے مؤثر اقدامات نظر نہیں آرہے جس کے باعث شہریوں میں شدید خوف و ہراس پایا جا رہا ہے اہل علاقہ مسافروں اور سماجی حلقوں نے وفاقی وزیر ریلوے ڈی ایس ریلوے اور اعلیٰ ریلوے پولیس حکام سے فوری نوٹس لینے کا مطال

معرکہ حق، قومی وقار کا استعارہ

معرکہ حق کا ایک سال مکمل ہونے پر ڈی جی آئی ایس پی آر لیفٹیننٹ جنرل احمد شریف چودھری نے اہم پریس کانفرنس میں عسکری کامیابیوں' دفاعی تیاری اور درپیش چیلنجز سے متعلق جامع بریفنگ دی۔ ترجمان پاک فوج نے پہلگام فالس فلیگ آپریشن کی حقیقت کو ایک دفعہ پھر چاک کرتے ہوئے کہا کہ ایک سال کا عرصہ گزر جانے کے باوجود پاکستان کی جانب سے اٹھائے گئے سوالات کا بھارت تاحال کوئی جواب نہیں دے سکا۔ یہ خاموشی اس بات کی غماز ہے کہ بھارت حقائق کا سامنا کرنے سے کترا رہا اور عالمی برادری کے سامنے اپنی پشیمانی چھپانے کیلئے حیلے بہانوں سے کام لے رہا ہے۔ ڈی جی آئی ایس پی آر نے واشگاف الفاظ میں اس عزم کا اعادہ کیا کہ پاکستان کل بھی اپنی سرحدوں کی حفاظت کیلئے تیار تھا اور آج بھی مکمل طور پر مستعد ہے جبکہ بھارت نے معرکہ حق کے دوران پاکستان کی کُل دفاعی صلاحیت کا صرف دس فیصد حصہ دیکھا ہے۔ ایک تنبیہ بھی ہے کہ اگر دشمن نے دوبارہ کسی مہم جوئی کی کوشش کی تو اسے پہلے سے بھی زیادہ سخت اور دندان شکن جواب ملے گا۔ دہشتگردی کیخلاف جنگ ہو یا بیرونی جارحیت سے دفاع' افواجِ پاکستان نے دفاعِ وطن کا تقاضا ہمیشہ اپنی جانوں کا نذرانہ دے کر نبھایا ہے' تاہم معرکہ حق نے محض ملکی دفاع کو ہی یقینی نہیں بنایا بلکہ عسکری میدان میں ایک نئی تاریخ رقم کی جس نے جدید جنگ سے متعلق رائج نظریات کو یکسر بدل کر رکھ دیا۔ کم وقت اور محدود وسائل میں جس طرح دشمن کے جدید ترین جنگی اثاثوں کو خاک میں ملایا گیا' اس نے دنیا بھر کے دفاعی ماہرین کو ششدر کر دیا۔

اب یہ بات مسلّم ہو چکی کہ جنگیں صرف جدید اسلحے سے نہیں بلکہ بلند حوصلوں' وسائل کے مربوط اور درست استعمال اور بہتر حکمت عملی سے جیتی جاتی ہیں۔ معرکہ حق نے ثابت کر دیا کہ پاکستان کی فضائی و زمینی حدود کی پامالی کا خواب دیکھنے والوں کو ہمیشہ شکست اور رسوائی کا سامنا کرنا پڑے گا۔ اس کامیابی کا ایک اہم پہلو پاکستان کی پولیٹیکو ملٹری ڈپلومیسی ہے جس کی آج پوری دنیا معترف نظر آتی ہے۔ معرکہ حق حقیقی معنوں میں پاکستان کیلئے ایک نیا آغاز ثابت ہوا جہاں فوجی طاقت اور سفارتی بصیرت نے مل کر ملک کا مقدمہ عالمی سطح پر مضبوطی سے لڑا۔ عالمی فورمز پر پاکستان کے موقف کو جس طرح پذیرائی ملی' وہ اسی مربوط سفارتکاری کا نتیجہ ہے۔ آج دنیا پاکستان کو خطے میں امن کے ضامن کے طور پر دیکھ رہی ہے اور بھارت کے جارحانہ عزائم دنیا کے سامنے بے نقاب ہو چکے۔ تاہم دفاعِ وطن محض سکیورٹی اداروں کی ذمہ داری نہیں ہوتی بلکہ یہ ایک ہمہ جہت عمل ہے جس میں حکومت اور عوام کو بھی اپنے حصے کی ذمہ داری نبھانا پڑتی ہے۔ دفاعی استحکام کیلئے داخلی وحدت اور ہم آہنگی کلیدی حیثیت رکھتی ہے اور یہی وہ سبق ہے جو معرکہ حق ہمیں سکھاتا ہے۔ الحمدللہ! عسکری اعتبار سے آج ملکی سرحدیں پوری طرح محفوظ ہیں' البتہ ملک کو اندرونی طور پر مستحکم کرنے کیلئے معاشی اور سماجی انصاف کی فراہمی ناگزیر ہے۔ سماجی انصاف کا عام ہونا اور قانون کی بالادستی وہ بنیادی ستون ہیں جو ریاست کو اندر سے ناقابلِ تسخیر بناتے ہیں۔ جب شہریوں کو انکے حقوق ملیں گے اور معاشی مواقع یکساں میسر ہوں گے تو انتہا پسندی اور داخلی انتشار جیسے چیلنجز خود بخود دم توڑ دیں گے۔ لہٰذا معرکہ حق کی کامیابیوں کو برقرار رکھنے کیلئے ہمیں اپنی معیشت کو سہارا دینا ہوگا اور معاشرے میں عدل و انصاف کے نظام کو رائج کرنا ہوگا تاکہ ایک عام آدمی بھی ریاست کے تحفظ کا احساس کر سکے۔ معرکہ حق محض ایک فوجی آپریشن نہیں بلکہ پاکستان کی خودداری اور قومی وقار کا استعارہ ہے۔ آج جب ہم اس معرکے کی پہلی سالگرہ منا رہے ہیں تو ہمیں اس عہد کی تجدید کرنی ہے کہ دفاعِ وطن کیلئے پوری قوم یکجا رہے گی

مشرقِ وسطیٰ کے سنگین ہوتے بحران

مشرقِ وسطیٰ کے سنگین ہوتے بحران میں امریکی صدر ڈونلڈ ٹرمپ کی جانب سے پاکستان اور دیگر ممالک کی اپیل پر فوجی آپریشن کی معطلی کا اعلان ایک مثبت پیش رفت ہے جس نے امن کی ٹوٹتی ہوئی امیدوں کو سہارا دیا ہے۔ گزشتہ دو روز کے دوران آبنائے ہرمز میں ہونیوالی امریکی کارروائیوں نے جس طرح عالمی بحری گزرگاہ میں تصادم کے خطرے کو بڑھایا تھا' اس نے دنیا کو ایک بار پھر جنگ کے دہانے پر لا کھڑا کیا تھا۔ خلیجی بندرگاہ اور بحری جہازوں پر میزائل اور ڈرون حملوں کے بعد یہ خدشہ تقویت پکڑ رہا تھا کہ دونوں فریق جنگ بندی کے خاتمے کا اعلان کر کے دوبارہ جارحانہ حکمت عملی اپنا سکتے ہیں۔ تاہم یہ امر اطمینان بخش ہے کہ پاکستان کی سیاسی و عسکری قیادت اور دیگر ممالک کی کاوشوں سے صدر ٹرمپ نے آبنائے ہرمز میں پھنسے تجارتی جہازوں کو ریسکیو کرنے کے آپریشن کو عارضی طور پر روکنے کا اعلان کر دیا ہے۔ تاہم یہ امر اطمینان بخش ہے کہ پاکستان کی سیاسی و عسکری قیادت اور دیگر ممالک کی کاوشوں سے صدر ٹرمپ نے آبنائے ہرمز میں پھنسے تجارتی جہازوں کو ریسکیو کرنے کے آپریشن کو عارضی طور پر روکنے کا اعلان کر دیا ہے۔ صدر ٹرمپ کا کہنا تھا کہ آبنائے ہرمز میں امریکی آپریشن کی معطلی سفارتکاری کو ایک اور موقع دینے کی کوشش ہے۔ وزیراعظم شہباز شریف نے اس اقدام کو خطے میں امن' استحکام اور مفاہمت کو آگے بڑھانے میں اہم ذریعہ قرار دیتے ہوئے امید ظاہر کی کہ اس سے پائیدار معاہدے کی راہ ہموار ہوگی جو خطے میں امن و استحکام یقینی بنائے گا۔ اس وقت پوری دنیا توانائی کی بڑھتی قیمتوں اور معیشت پر ان کے اثرات کو جس طرح بھگت رہی ہے اس سے امن کی خواہش مزید شدت کے ساتھ ابھری ہے۔

امریکی جائزے کے مطابق آبنائے ہرمز کی بندش کے باعث خلیج میں اس وقت 1550 تجارتی جہاز اور ان پر سوار تقریباً ساڑھے 22 ہزار افراد پھنسے ہوئے ہیں۔ اس

صورتحال کے باعث دنیا بھر میں تیل و گیس اور دیگر تجارتی اشیا کی رسد میں کمی آئی ہے۔ جب تک یہ بحری راہداری مکمل طور پر بحال نہیں ہو جاتی اور ان جہازوں کو محفوظ راستہ نہیں ملتا' تب تک عالمی معیشت پر سے جنگ کے اثرات کم نہیں ہوں گے۔ مہنگائی کا طوفان جو اس وقت پوری دنیا کو اپنی لپیٹ میں لیے ہوئے ہے' اسکی جڑیں خلیج فارس کے عدم استحکام میں پیوست ہیں۔ سپلائی لائن کی اس بندش نے ثابت کر دیا ہے کہ آج کی دنیا ایک دوسرے سے اس قدر مربوط ہے کہ ایک خطے کا امن دوسرے خطے کی خوشحالی کی ضمانت ہے۔ یہ امر امید افزا ہے کہ عالمی برادری کی سفارتی کوششوں سے تہران اور واشنگٹن کے مابین مکالمے کی وہ کھڑکی کھلی ہے جس نے حتمی معاہدے کی امید پیدا کر دی ہے۔ ایران کا امریکی تجاویز پر غور کرنے کا اعلان اور امریکہ کی جانب سے جلد پائیدار معاہدے کی توقع اس بات کی علامت ہے کہ فریقین اب باہمی تصادم کی قیمت کا ادراک کر چکے اور ایک مکمل اور حتمی معاہدے کی جانب پیشرفت کر رہے ہیں جو خطے میں جاری عدم استحکام کو ختم کرنے کا باعث بنے۔ یہ اس امر کا بھی اظہار ہے کہ کشیدگی کے باوجود سفارتی چینلز فعال ہیں اور دونوں ممالک میں حائل خلیج کو پاٹنا اب ناممکن نہیں رہا۔ تاہم اس عمل میں سب سے بڑی رکاوٹ وہ بے یقینی ہے جو فوجی کارروائیوں اور اشتعال انگیز بیان بازی کے نتیجے میں پیدا ہوئی۔ ان امریکی کارروائیوں کے نتیجے میں عالمی منڈیوں میں خام تیل کی قیمتیں دوبارہ بلندیوں پہ پہنچ گئی تھیں' گو کہ تناؤ میں کمی کے ساتھ قیمتوں میں پانچ سے نو فیصد کمی آ گئی ہے مگر اس اتار چڑھاؤ سے پاکستان جیسے ممالک کی معیشتیں براہِ راست متاثر ہو رہی ہیں۔ ایران اور امریکہ کے مابین پائیدار امن کا حتمی معاہدہ نہ صرف ان دونوں ممالک کیلئے بلکہ پوری انسانیت کیلئے ناگزیر ہے۔ جنگ کے بادلوں کو چھٹنا چاہیے اور بارود کی جگہ ترقی و خوشحالی کا تبادلہ ہونا چاہیے۔ بھڑکتے ہوئے شعلوں کو ٹھنڈا کرنے کیلئے محض خلوصِ نیت اور باہمی احترام پر مبنی سفارت کاری کی ضرورت ہے۔ عارضی جنگ بندی کو پائیدار استحکام میں بدلنا ہر اُس انسان کی تمنا ہے جو جنگ کی ہولناکیوں سے واقف ہے۔

جبر کی مختلف صورتیں

تحریر مطربہ شیخ

جبر عربی زبان کا لفظ ہے، گرامر کے قواعد کی رو سے اسم مذکر ہے۔ اردو میں معنی زبردستی، دباؤ؟ اور ظلم کے ہیں۔ مردانہ، پدر شاہی، پدرسری، جاگیردارانہ معاشرے میں یہ لفظ واقعی زیادتی، دباؤ؟، جفا اور ستم کی مکمل تفسیر بن گیا ہے۔ گھریلو معاملات میں جبر، تعلیم کے حصول میں جبر، کاروبار میں جبر، سیاست میں جبر اور اب فنکاروں و قلم کاروں پر بھی جبر کی صورت سامنے آ گئی ہے۔

اس برس اگست میں عمر عزیز کے چالیس برس مکمل ہو جائیں گے۔ دس برس کی عمر میں اخبار پڑھ کر دادا کو سنانا شروع کیا تھا، کیونکہ دادا کی آنکھوں کا آپریشن ہوا تھا، اخبار بینی کی عادت ایسی پختہ ہوئی کہ ابھی تک جاری ہے۔ گزشتہ تین دہائیوں سے چار اقسام کی خبروں نے ہمیشہ بے چین رکھا۔

لڑکی گھر سے بھاگ گئی۔ یہ سوال سب سے پوچھا کہ لڑکا بھی تو بھاگا، اکیلی تو نہیں بھاگتی۔ لیکن ساری لعن طعن لڑکی کو۔ آخر کیوں؟

وقت کے ساتھ خدا خدا کر کے بھاگنے کی وجوہات پر بات ہونا شروع ہوئی۔

دوسری خبر بہو کو جلا دینا، مار دینا، سوال یہ ہے کہ شوہر جو اس کو سسرال میں لانے کا باعث ہے وہ اس وقت کہاں تھا؟

اس پر بھی انسانی حقوق کی تنظیموں نے آواز اٹھانا شروع کی تو کمی آئی ہے۔ ختم بالکل نہیں ہوا ہے، جبر کی دوسری صورتیں رائج ہو چکی ہیں۔

تیسری خبر جو مستقل آ رہی ہے وہ ہے غیرت کے نام پر قتل، سندھ و بلوچستان میں کاروکاری اور پنجاب و کے پی میں غیرت کے نام پر عورت کا قتل۔

چوتھی خبر عورت کا جبری تبدیلی مذہب پنجاب میں عیسائی خواتین اس جبر کا نشانہ بنتی ہیں اور سندھ میں ہندو مذہب کی خواتین۔

ریاست کی نصابی کتب میں پڑھایا جاتا ہے کہ اسلامی جمہوریہ ہے، اسلامی اقدار ہیں۔

گزشتہ دنوں اپنے تھیسز کے سلسلے میں چند نصابی کتب ایسی گزری جن میں واضح طور پر درج ہے کہ ملک میں تعلیم کا حصول خواتین کے لئے مشکل ہے، ملک میں نوجوانوں کو خاص طور پر نوجوان خواتین کو مساوی حقوق و مواقع میسر نہیں ہیں۔

جہیز ایک لعنت ہے۔

لیکن یہ سب درسی کتب میں پڑھنے کے باوجود عوام میں جبر کے خلاف کھڑے ہونے کا شعور نہیں ہے۔ بلکہ بیانیہ ایسا بنا دیا گیا ہے جو جبر کے خلاف آواز بلند کرے گا اسے غدار و بے حیا کے القابات سے نوازا جائے گا اور اس بیانیے کے دھوکے میں اچھے خاصے پڑھے لکھے افراد بھی آ جاتے ہیں۔

جاگیرداری و قبائلی نظام میں مقابل کو زیر کرنے کے لئے مخالفین کی خواتین کو اٹھانا، ریپ کرنا ایک ہتھیار کے طور پر ہے چونکہ ملک کی اسمبلیوں اور با اختیار عہدوں پر بھی جاگیرداری سوچ کے حامل افراد موجود ہیں اس لیے سیاست میں بھی یہی حربہ استعمال کیا گیا، ماضی میں کراچی کی سیاسی جماعت کو دباؤ؟ میں لانے اور اختیارات غصب کرنے کے لئے سیاسی کارکنان کے گھروں میں بنا وارنٹ تلاشی کے بہانے چادر اور چار دیواری کا تقدس پامال کیا گیا۔

ملک کے ایک نامور صحافی نے اپنے کالم میں لکھا تھا کہ صحافیوں سے اپنی بات منوانے کے لئے ان کے گھروں کی خواتین کو اٹھایا گیا۔

عورتوں پر جبر کی ان بدصورتیوں کے خلاف آواز بلند کرنے کے لئے سن دو ہزار اٹھارہ میں عالمی یوم خواتین پر دنیا بھر کی طرح پاکستان میں بھی "عورت مارچ" کا آغاز ہوا، ان گنت مخالفین کی لمبی زبانوں کی گالم گلوچ، طعن و تشنیع کے بعد اب جب عوام اور خود خواتین بھی سمجھنے لگیں، کہ ہاں عورتوں کو اس مردانہ سماج میں مسائل ہیں، رزق کے حصول کی محتاجی سے لے کر اپنی زندگی کی ضمانت سمیت تو ریاست کی طرف سے "عورت مارچ" کے خلاف آپریشن شروع کر دیا گیا ہے۔ آٹھ مارچ دو ہزار چھبیس کو اسلام آباد میں عورت مارچ کے منتظمین اور شرکاء کو گرفتار کیا گیا، مرد شرکاء پر ڈنڈے برسائے گئے جب کہ شرکاء میں سینئر سٹیزن بھی شامل تھے۔

گزشتہ جمعے اکادمی ادبیات اسلام آباد جانا ہوا تو ایک سینئر صحافی خاتون سے ملاقات ہوئی، ان کا ہاتھ ابھی تک ٹھیک سے کام نہیں کر رہا ہے، کیونکہ وہ عورت مارچ کی میڈیا کوریج کے لئے وہاں موجود تھیں، اور ان کو اپنے فرض کی انجام دہی پر یہ سزا دی گئی۔

تہذیب، طاقت اور ظلم

کیا تاریخ کو قوموں کے اجتماعی جرائم کی فہرست بنا کر پڑھا جا سکتا ہے؟

انسانی تاریخ کا مطالعہ کیا جائے تو ایک عجیب تضاد سامنے آتا ہے۔ وہی انسان جس نے فلسفہ تخلیق کیا، ادب و شاعری کی، مذاہب کو جنم دیا اور علم و تہذیب کی بنیاد رکھی، اسی انسان نے جنگیں بھی لڑیں، نسل کشی بھی کی، غلامی کے بازار بھی سجائے اور طاقت کے نشے میں قوموں کو روند بھی ڈالا۔

یہ سوال اسی تضاد کے بطن سے جنم لیتا ہے کہ کیا سیاسی عزائم، فوجی مشقت، اقتصادی استحصال اور نوآبادیاتی قبضے کسی قوم یا تہذیب کے عمومی فکری شعور کی نمائندگی کرتے ہیں؟

اگر نازی جرمنی نے یہودیوں اور اسرائیل نے غزہ کے مسلمانوں کی نسل کشی کی، امریکہ نے ہیروشیما اور ناگاساکی پر ایٹم بم گرایا، عراق اور افغانستان پر فوجی یلغار کی، برطانیہ و فرانس نے ایشیا اور افریقہ کو نوآبادیاتی زنجیروں میں جکڑا یا اگر مسلم فتوحات، منگولوں کی خونریزی اور طویل یونانی جنگیں تاریخ میں انسانیت کے قتل اور حیوانیت کی مثالیں ہیں تو کیا ان سب کو ایک ہی پیمانے پر رکھ کر یہ فیصلہ کیا جا سکتا ہے کہ کون سی قوم زیادہ ظالم اور ادنیٰ تھی؟ اور کون سی اعلیٰ یا مظلوم کہ کسے کھل کر کھیلنے کا موقع ملا اور کون سی قوم حیوانیت کے تماشے میں تیاری نہ ہونے کی وجہ سے پیچھے رہ گئی؟ کیا، ایک پوری تہذیب کو اس کی سیاسی یا فوجی تاریخ کی بنیاد پر 'بے ہودہ' یا 'وحشی' یا 'جنگلی جانور' قرار دینا انصاف ہے؟

یہ سوالات صرف تاریخ کے نہیں انسانی شعور کے بھی عمومی سوالات ہیں۔

تاریخ کا پہلا سبق یہ ہے کہ طاقت ہمیشہ 'اخلاقی' نہیں ہوتی ہے۔ ہر عہد میں طاقت نے اپنے لیے 'نظریاتی جواز' پیدا کیے، نازی جرمنی نے نسل پرستی کو 'نسلی برتری' کے فلسفے سے جوڑا۔ یورپی نوآبادیاتی قوتوں نے اپنے قبضوں کو 'تہذیب پہنچانے' کا نام دیا۔ امریکہ نے ایٹم بم کو 'جنگ کے خاتمے' اور 'امن' کے لیے ضروری قرار دیا۔ اسی طرح ماضی کی سلطنتوں نے مذہب، تہذیب، تجارت یا قومی

سلامتی کے نام پر جنگوں اور قبضوں کو جائز بنایا۔

اس کا مطلب یہ ہے کہ ظلم ہمیشہ صرف تلوار سے نہیں آتا ہے بلکہ فکر، بیانیے اور ریاستی اداروں کے ذریعے ایک مصنوعی 'اخلاقی جواز' کے ذریعے پیدا کیا جاتا ہے۔ اس کا مطلب کیا یہ ہے کہ سیاسی نظریات اور بیانیوں کی توڑ مروڑ کے امکانات کی وجہ سے ان نظریات کی اصل روح کو بھی داغدار سمجھا جائے؟ یا یہ کہا جائے کہ کسی ایک قوم کا ہر فرد اس لیے ظالم یا بدتہذیب یا حیوان تھا یا ہے کیونکہ وہ اس قوم یا تہذیب کا ایک حصہ تھا؟ کیا یہ تاریخ کے اس سارے عمل کے لحاظ سے سیاسی و سماجی نظریات یا عوام الناس کے ساتھ ایک یک طرفہ سی زیادتی نہ ہوگی؟

نازی جرمنی میں بھی ایسے لوگ تھے جنہوں نے یہودیوں کو پناہ دی، اپنی جانیں خطرے میں ڈالیں اور ہٹلر کی مخالفت کی۔ اسرائیل اور مغربی ملکوں میں بھی ایسے لوگ بڑی تعداد میں موجود ہیں جو آئے دن اپنی حکومتوں کی غازہ کے مسلمانوں کے خلاف سیاسی پالیسیوں کے خلاف احتجاج کرتے رہتے ہیں۔ ہندوستان میں بڑی تعداد ہندوؤں کی ہے جو نریندر مودی کی کشمیر اور ہندوستان کے مسلمانوں کے خلاف پالیسیز پر حکومت سے سخت ناراض ہیں۔ امریکہ میں بھی لاکھوں لوگ ویتنام جنگ اور ایٹمی حملوں کے خلاف سڑکوں پر نکلے تھے۔ برطانیہ اور فرانس ہی میں ایسے فلسفی، ادیب اور سیاسی کارکن موجود تھے جنہوں نے نوآبادیات کے خلاف آواز اٹھائی اور ریاستی استحصالی کو برداشت کیا اور حوالات کے نذر ہوئے۔

اسی طرح مسلم دنیا کی تاریخ میں بھی فتوحات کے ساتھ علم، فلسفہ، طب، فن اور عدل کی مثالیں موجود ہیں جبکہ اسی تاریخ میں اقتدار کی جنگیں، قتل و غارت اور سیاسی جبر بھی موجود رہا۔

میرے خیال میں کسی تہذیب کو صرف اس کے دور کے رہنما و؟ س کے سیاسی و اقتصادی جرائم سے پہچاننا ایسے ہی ہے جیسے کسی انسان کو اس کی فکر و شعور اور عمل کے بجائے صرف اس کے لباس یا زبان یا قومی یا مذہبی و غیر مذہبی نظریے کی وابستگی سے پہچانا جائے۔

تہذیبیں، انسانوں کی طرح یک رخی نہیں ہوا کرتی۔ وہ بیک وقت روشنی بھی پیدا کرتی ہیں اور اکثر وہی اندھیرا روشنی کا استعارہ بن کر کبھی کبھار عمومی روشنی سے زیادہ اجالا بھی سمیٹے ہوئے ہوتا ہے۔

یونان نے سقراط، افلاطون اور ارسطو کو جنم دیا مگر وہی یونان طویل جنگوں، غلامی اور عسکریت کا مرکز بھی تھا۔ مغرب نے انسانی حقوق، سائنسی ترقی اور جمہوریت کو فروغ دیا مگر وہی مغرب نوآبادیاتی تاریخ اور عالمی جنگوں کا ذمہ دار بھی ہے۔ مسلم تہذیب نے بغداد، قرطبہ اور اندلس کی علمی روایت پیدا کی مگر سیاسی اقتدار کی کشمکش اور خونی فتوحات بھی اسی تاریخ کا حصہ ہیں۔

یہاں ایک اور اہم سوال پیدا ہوتا ہے کہ اگر جمہوریت میں عوام حکمران منتخب کرتے ہیں تو کیا فوجی جارحیت اور نسل کشی کی ذمہ داری بھی پوری قوم کے ہر ایک فرد پر عائد ہوتی ہے؟

یہ سوال اخلاقی فلسفے کے سب سے پیچیدہ سوالات میں سے ایک ہے۔

جمہوریت عوام کو مکمل طاقت نہیں دیتی بلکہ اکثر اوقات ریاستی بیانیہ، میڈیا، خوف، معاشی مفادات اور قومی جذبات عوامی رائے کو تشکیل دیتے ہیں۔ عوام اکثر معلومات، پراپیگنڈے اور خوف کے ایسے دائرے میں ہوتے ہیں جہاں حقیقت دھندلا جاتی ہے۔

اسی لیے کسی پورے معاشرے کو اجتماعی مجرم قرار دینا ایک خطرناک سادگی (سمپلیفکیشن) ہے۔

تعلیم کا کچی ٹا کی سنیما اور تلمیذ الرحمٰن پاکستانی

تحریر وجاہت مسعود

قائداعظم محمد علی جناح کی ہدایت پر پاکستان کی پہلی ایجوکیشن کانفرنس 27 نومبر تا یکم دسمبر 1947 کراچی میں منعقد ہوئی۔ وزیر تعلیم فضل الرحمٰن نے کانفرنس کی صدارت کرتے ہوئے تعلیمی پالیسی کے تین بنیادی نکات بیان کیے۔ سماجی، پیشہ ورانہ اور روحانی۔ بتایا گیا کہ قومی تعلیمی نظام کی بنیاد پرائمری اور ثانوی سطح پر مفت اور لازمی تعلیم کی بنیاد پر رکھی جائے گی۔ مزید یہ کہ ملک کی 85 فیصد ناخواندہ بالغ آبادی میں خواندگی کی شرح نمو کو مدنظر رکھتے ہوئے ملک میں سو فیصد شرح خواندگی کے لیے 140 برس درکار ہوں گے۔ کانفرنس کی بنیادی سفارشات یہ تھیں۔ تعلیم کو اسلامی اقدار سے ہم آہنگ کیا جائے گا۔ مفت اور لازمی تعلیم فراہم کی جائے گی۔ سائنسی اور پیشہ ورانہ تعلیم پر زور دیا جائے گا۔ اس پالیسی پر عمل درآمد نہ ہو سکا کیونکہ تقسیم کے بعد لاکھوں مہاجرین کی آمد سے نئے ملک میں انتظامی مشکلات پیدا ہوئیں۔ عملی طور پر برطانوی نوآبادیاتی نظام تعلیم ہی جاری رکھا گیا۔ Education

بارہ برس بعد 5 جنوری 1959 کو ایوب خان نے ایس ایم شریف کی صدارت میں قومی تعلیمی کمیشن قائم کیا۔ اس کمیشن نے 26 اگست 1959 کو اپنی رپورٹ پیش کر دی جو حکومت نے 30 دسمبر 1958 کو منظور کر لی۔ ناخواندگی کا مکمل خاتمہ اس پالیسی کا بنیادی ہدف تھا۔ کمیشن نے تمام شہریوں کے لیے دس سالہ تعلیم کو لازمی قرار دیا۔ مذہبی تعلیم لازمی قرار دی گئی۔ بچوں اور بچیوں میں تعلیم کے یکساں فروغ پر اتفاق کیا گیا۔ اس پالیسی کے متنازع نکات بی اے کے لیے تین سالہ پروگرام اور اردو کو ذریعہ تعلیم قرار دیا جانا تھا۔ حالانکہ 1956 کے آئین میں اردو اور بنگالی کو قومی زبانیں قرار دیا جا چکا تھا۔ تین سالہ ڈگری پروگرام سے نچلے متوسط طبقے پر تعلیم کا مالی بوجھ بڑھنا تھا چنانچہ ملک بھر میں طلبا نے شدید احتجاج کیا۔ ملک کے دونوں حصوں میں سیاسی کشمکش اور وسائل کی کمی کے باعث یہ تعلیمی پالیسی بھی اپنے اہداف حاصل نہ کر سکی۔ اس منصوبے کے تحت ناخواندگی کا خاتمہ ایک ناقابل عمل ہدف تھا۔

1969 میں ملک پر قبضہ کرنے کے بعد یحییٰ خان نے 28 نومبر 1969 کو نئی تعلیمی پالیسی کا اعلان کیا جسے 26 مارچ 1970 کو کابینہ نے منظور کر لیا۔ اس پالیسی کے بنیادی نکات میں ملک کی نو ساختہ نظریاتی اساس پر زور دیا گیا تھا۔ سائنس اور ٹیکنالوجی کی تعلیم کو ترجیح دینے کے علاوہ تعلیمی انتظامیہ کو مقامی سطح پر تقسیم کیا جانا تھا۔ ناخواندگی کو مکمل ختم کیا جانا تھا۔ یہ پالیسی بھی ناکام ہوگئی کیونکہ بھارت سے جنگ میں مشرقی پاکستان الگ ہو گیا اور فوجی حکومت منہدم ہوگئی۔

ذوالفقار علی بھٹو کی نئی حکومت نے 29 مارچ 1972 کو قومی پالیسی کا اعلان کیا۔ اس کے چار بڑے نکات تھے۔ نظریہ پاکستان کو فروغ دینا، خواندگی کو سو فیصد سطح پر لانا، تعلیمی نظام میں مساوات قائم کرنا۔ نصاب کو ہم عصر تقاضوں سے ہم آہنگ کرنا، پیشہ ورانہ اور سائنسی تعلیم کو مدغم کرنا، تعلیمی امور میں اساتذہ، طلبا اور والدین کو فعال کردار دینا۔ اہم نکتہ تمام تعلیمی اداروں کو قومیائے جانا تھا۔ یحییٰ حکومت نے نظریہ پاکستان کا جو شوشہ چھوڑا تھا، نئی حکومت نے تبدیل شدہ جغرافیائی حقائق کے پیش نظر اس نظریاتی ڈھونگ کو مزید مضبوط بنا دیا۔ تمام تعلیمی ادارے قومیانے سے معیاری تعلیمی اداروں کو سخت نقصان پہنچا۔ دسویں جماعت تک تمام لڑکے اور لڑکیوں اور مفت تعلیم کی فراہمی کا ہدف 1974 تک حاصل کیا جانا تھا۔ یہ پالیسی اپنی خوبیوں کے باوجود کامیاب نہ ہو سکی کیونکہ سو فیصد بنیادی تعلیم کا ہدف مکمل نہیں ہو سکا۔ نیز نجی تعلیمی ادارے قومیانے سے وہی خرابیاں پیدا ہوئیں جو صنعتی اداروں کو قومیانے سے پیدا ہوئی تھیں۔

1977 میں حکومت پر قبضہ کرنے کے بعد ضیا آمریت نے اکتوبر 1978 میں نئی قومی تعلیمی پالیسی کا اعلان کیا گیا۔ 1970 کے انتخابات میں جماعت اسلامی کی ٹکٹ پر کراچی سے قومی اسمبلی کے رکن محمود اعظم فاروقی وفاقی وزیر تعلیم تھے۔ نئی تعلیمی پالیسی فروری 1979 میں پالیسی نافذ کر دی گئی۔ گزشتہ دو تعلیمی پالیسیوں میں نظریہ پاکستان کی جو جھونپڑ پٹی کھڑی کی گئی تھی وہ 1979 میں اسلام سے وفاداری کو فروغ دینے اور مسلم امہ کا تصور تخلیق کرنے تک جا پہنچی۔ اس کے نتیجے میں روشن خیال اساتذہ کی وسیع پیمانے پر تطہیر کی گئی۔ اس تعلیمی پالیسی کی کلیدی حکمت عملیاں یہ تھیں۔ نصاب تعلیم پر نظر ثانی کی جائے گی۔ روایتی تعلیمی اداروں کو مذہبی مدرسوں میں ضم کیا جائے گا۔ اردو ذریعہ تعلیم ہوگی۔ لڑکوں اور لڑکیوں کے لیے الگ تعلیمی ادارے بنائے جائیں گے۔

یہ تعلیمی پالیسی بھی مناسب منصوبہ بندی کے فقدان اور مالی وسائل نہ ہونے کے باعث ناکام ہوگئی البتہ محمود اعظم فاروقی اپنے چنیدہ مشیروں کی مدد سے نصاب تعلیم کو جماعت اسلامی کا ضمیمہ بنانے میں کامیاب ہو گئے۔ اردو کو ذریعہ تعلیم بنانے سے وفاقی اکائیوں میں مقامی زبانوں کے بارے میں عصبیت پھیل گئی۔ مدرسوں اور روایتی تعلیمی اداروں میں انضمام پایہ تکمیل کو نہ پہنچ سکا۔ مخلوط نظام تعلیم کی بجائے صنفی بنیاد پر تعلیمی اداروں کے قیام سے ملکی تمدن کو سخت نقصان پہنچا۔

اپریل 1991 میں اسلام آباد میں وفاقی وزیر تعلیم فخر امام کی صدارت میں قومی تعلیمی کانفرنس منعقد ہوئی۔ دسمبر 1992 میں نافذ ہونے والی اس قومی تعلیمی پالیسی کے ذریعے اسلامی اقدار کو فروغ دیا جانا تھا۔ عورتوں میں خواندگی کو فروغ دینا تھا۔ ثانوی سطح سے عمومی اور پیشہ ورانہ تعلیم کو ترجیح دی جائے گی۔ نصاب کو قومی ضروریات کے تابع رکھتے ہوئے اعلیٰ تعلیم کا دائرہ بڑھایا جانا تھا۔ خواندگی میں اضافے کے لیے صوتی اور بصری ذرائع استعمال کیے جائیں گے تاکہ نجی شعبے کی پیشہ ورانہ ضروریات پوری ہو سکیں۔ یہ پالیسی بھی ملک کے سیاسی حالات کے باعث کامیاب نہ ہو سکی۔

ایک دہائی بعد جنوری 1998 میں وزیراعظم نواز شریف کی تجویز پر وزیر تعلیم سید غوث علی شاہ نے مارچ 1998 میں نئی تعلیمی پالیسی نافذ کی جس کے بنیادی نکات یہ تھے۔ قرآنی اصولوں اور اسلامی شعائر کو تعلیمی نظام کا لازمی حصہ بنایا جائے گا۔ ملک میں سو فیصد پرائمری خواندگی کا ہدف حاصل کیا جائے گا۔ ہر شہری کی بنیادی تعلیمی ضروریات پوری کی جائیں گی۔ اعلیٰ تعلیم کے لیے یکساں مواقع فراہم کیے جائیں گے۔ نظام تعلیم کو متنوع بنایا جائے گا۔ نصاب پر نظر ثانی کو ایک مسلسل عمل میں تبدیل کیا جائے گا۔ تعلیم کی بہتری کے لیے دوران ملازمت تربیتی پروگرام مرتب کیے جائیں گے۔ دینی مدارس کا معیار بہتر بنایا جائے گا۔ پاکستان میں یکے بعد دیگرے تعلیمی پالیسیوں کی ناکامی سے ظاہر ہوتا ہے کہ تعلیم سرے سے ریاست کی ترجیح نہیں رہی بلکہ شہریوں کو تلمیذ الرحمٰن سمجھ کر خانہ غفلت میں اسیر رکھا گیا ہے۔ 1977 میں حکومت پر قبضہ کرنے کے بعد ضیا آمریت نے اکتوبر 1978 میں نئی قومی تعلیمی پالیسی کا اعلان کیا۔ 1970 کے انتخابات میں جماعت اسلامی کی ٹکٹ پر کراچی سے قومی اسمبلی کے رکن محمود اعظم فاروقی وفاقی وزیر تعلیم تھے۔ نئی تعلیمی پالیسی فروری 1979 میں پالیسی نافذ کر دی گئی۔ گزشتہ دو تعلیمی پالیسیوں میں نظریہ پاکستان کی جو جھونپڑ پٹی کھڑی کی گئی تھی وہ 1979 میں اسلام سے وفاداری کو فروغ دینے اور مسلم امہ کا تصور تخلیق کرنے تک جا پہنچی۔ اس کے نتیجے میں روشن خیال اساتذہ کی وسیع پیمانے پر تطہیر کی گئی۔ اس تعلیمی پالیسی کی کلیدی حکمت عملیاں یہ تھیں۔ نصاب تعلیم پر نظر ثانی کی جائے گی۔ روایتی تعلیمی اداروں کو مذہبی مدرسوں میں ضم کیا جائے گا۔ اردو ذریعہ تعلیم ہوگی۔ لڑکوں اور لڑکیوں کے لیے الگ تعلیمی ادارے بنائے جائیں گے۔

اپریل 1991 میں اسلام آباد میں وفاقی وزیر تعلیم فخر امام کی صدارت میں قومی تعلیمی کانفرنس منعقد ہوئی۔ دسمبر 1992 میں نافذ ہونے والی اس قومی تعلیمی پالیسی کے ذریعے

وزیر اقلیتی امور پنجاب رمیش اروڑا پر بلاوجہ تنقید

تحریر:

انٹرنیشنل

پرتھ: بیلٹ پیپرز کی گنتی دیوارس سینٹر میں سکاٹش پارلیمنٹ کے انتخابات کے لیے پولنگ کے بعد کی جاتی ہے۔

سپریم لیڈر تمام معاملات اور امور پر مکمل نگرانی رکھتے ہیں، اسماعیل بقائی

تہران (این این آئی) ترجمان ایرانی وزارت خارجہ اسماعیل بقائی نے کہا ہے کہ ایرانی سپریم لیڈر تمام معاملات اور امور پر مکمل نگرانی رکھتے ہیں۔ اسماعیل بقائی نے اپنے بیان میں کہا کہ سپریم لیڈر تمام حالات و پیش رفت کی نگرانی کر رہے ہیں۔ انہوں نے کہا کہ سپریم لیڈر کی اجازت کے بغیر کوئی اقدام نہیں کیا جاتا ہے۔ اس سے قبل ترجمان ایرانی وزارت خارجہ اسماعیل بقائی نے ایرانی سرکاری میڈیا سے گفتگو کرتے ہوئے کہا کہ امریکی تجویز کے بارے میں واشنگٹن کو ابھی کوئی جواب نہیں دیا۔ اسماعیل بقائی کا کہنا تھا کہ ایران ابھی تک امریکی تجویز کے بارے میں کسی حتمی نتیجے پر نہیں پہنچا۔ ایران ابھی تک امریکی تجویز کے بارے میں کسی حتمی نتیجے پر نہیں پہنچا

ہیلسٹن: صبح 7 بجے صبح کا رقص شروع ہو رہا ہے۔ دی فیری ڈانس یا فلورا ڈے ایک قدیم تہوار ہے جو ہر سال 8 مئی کو کورنش شہر ہیلسٹن میں منایا جاتا ہے

امریکی ایوانِ نمائندگان میں پاکستان کی امن کوششوں کی ستائش کی قرارداد پیش

پاکستان نے جانی و مالی نقصان روکنے کے لیے بہترین سہولت کاری فراہم کی، قرارداد کا متن

واشنگٹن (این این آئی) ایران جنگ میں بہترین ثالثی کے پیش نظر امریکی ایوانِ نمائندگان میں پاکستان کی امن کوششوں کی ستائش کی قرارداد پیش کر دی گئی۔ قرارداد امریکی کانگریس کے رکن آل گرین نے ایوان میں پیش کی۔ قرارداد میں پاکستان کو 'غیر جانبدار اور قابلِ اعتماد ثالث' قرار دیا گیا۔ امریکی قرارداد کے متن میں کہا گیا کہ تباہ کن جنگ کے دوران پاکستان کا کردار کلیدی رہا، کانگریس رکن ال گرین نے قرارداد میں پاکستان کے سفارتی کردار کو سراہا۔ قرارداد میں کہا گیا کہ پاکستان نے جانی و مالی نقصان روکنے کے لیے بہترین سہولت کاری فراہم کی، پاکستان نے سفارتی وفود کی میزبانی کے لیے شہروں کی بندش جیسی مشکلات برداشت کیں۔ قرارداد میں مزید کہا گیا کہ اس جنگ کے خاتمے اور پائیدار امن کو یقینی بنانے کے لیے ابھی بہت کام کرنا باقی ہے، پاکستان نے تعمیری مذاکرات ممکن بنانے میں انتہائی ضروری کردار ادا کیا ہے۔ قرارداد کے متن کے مطابق ایران جنگ کے نتیجے میں ہزاروں افراد اپنی جانوں سے ہاتھ دھو بیٹھے، یو این ایچ سی آر کے مطابق جاری تنازع کے نتیجے میں 32 لاکھ افراد بے گھر ہوئے، اس جنگ میں امریکی فوج کے 13 اہلکار ہلاک اور 399 سے زائد زخمی ہوئے۔ قرارداد میں کہا گیا کہ ایران جنگ کے مالی اخراجات غیر معمولی سطح تک پہنچ چکے ہیں، معتبر اندازوں کے مطابق جنگ اخراجات تقریباً ایک ارب ڈالر یومیہ ہیں، اس جنگ کے عالمی سطح پر توانائی اور فیول سپلائی پر منفی اثرات پڑے، اس جنگ کا خاتمہ فریقین، مشرق وسطیٰ اور دیگر ممالک کیلئے بھی فائدہ مند ہوگا۔

ایران امریکی بحری ناکہ بندی 3 سے 4 ماہ تک برداشت کرسکتا ہے، سی آئی اے

ایران اب بھی اپنے تقریباً 75 فیصد موبائل میزائل لانچرز اور 70 فیصد میزائل ذخیرے کو برقرار رکھے ہوئے ہے، رپورٹ

واشنگٹن (این این آئی) امریکی انٹیلیجنس ایجنسی سی آئی اے کی ایک خفیہ رپورٹ میں کہا گیا ہے کہ ایران امریکی بحری ناکہ بندی کو کم از کم 3 سے 4 ماہ تک برداشت کرسکتا ہے۔ اس کے بعد ہی اسے شدید معاشی دباؤ کا سامنا کرنا پڑے گا۔ امریکی اخبار کے مطابق یہ رپورٹ صدر ڈونلڈ ٹرمپ کے جنگ کے جلد خاتمے سے متعلق پر امید بیانات پر سوالات اٹھا رہی ہے۔ رپورٹ کے مطابق شدید بمباری کے باوجود ایران اب بھی اپنے تقریباً 75 فیصد موبائل میزائل لانچرز اور 70 فیصد میزائل ذخیرے کو برقرار رکھے ہوئے ہے۔ ایرانی حکومت نے اپنی زیرِ زمین میزائل سائٹس کو دوبارہ فعال کرلیا ہے، تباہ شدہ میزائلوں کی مرمت کی ہے اور نئے میزائل بھی تیار کیے۔ صدر ٹرمپ نے بدھ کو اوول آفس میں کہا تھا کہ ایران کے زیادہ تر میزائل تباہ ہوچکے ہیں، شاید صرف 18 یا 19 فیصد باقی ہیں۔ تاہم سی آئی اے کی رپورٹ اس دعوے سے مختلف ہے۔ امریکی اہلکاروں نے تصدیق کی ہے کہ ایران کی مشکلات برداشت کرنے کی صلاحیت سی آئی اے کے ابتدائی اندازے سے بھی زیادہ ہے، ایک اہلکار نے کہا کہ ایرانی قیادت زیادہ سخت اور پرعزم ہوگئی ہے۔

ایران کا امریکا پر جنگ بندی کی خلاف ورزی کا الزام

امریکا نے خطے کے کچھ ممالک کے تعاون سے ایرانی شہری علاقوں پر فضائی حملے کیے، بیان

تہران (این این آئی) ایران نے امریکا پر جنگ بندی کی خلاف ورزی کا الزام لگایا ہے۔ خاتم الانبیا سینٹرل ہیڈکوارٹر کے ترجمان کے مطابق امریکا نے خمیر، سرک اور قشم جزیرے کے ساحلوں پر خطے کے کچھ ممالک کے تعاون سے شہری علاقوں پر فضائی حملے کیے ہیں۔ خاتم الانبیا کے مطابق امریکا نے جسک کے علاقے میں ایرانی پانیوں سے آبنائے ہرمز کی طرف بڑھنے والے ایک ایرانی آئل ٹینکر اور متحدہ عرب امارات کی بندرگاہ فجیرہ کے سامنے آبنائے ہرمز میں داخل ہونے والے ایرانی بحری جہاز کو نشانہ بنایا۔ ترجمان خاتم الانبیا سینٹرل ہیڈکوارٹر نے بتایا کہ ایرانی فوج نے فوری جوابی کارروائی میں آبنائے ہرمز کے مشرق اور چابہار بندرگاہ کے جنوب میں امریکی فوجی جہازوں پر حملہ کیا، جس سے انہیں کافی نقصان پہنچا۔ ترجمان خاتم الانبیا سینٹرل ہیڈکوارٹر نے امریکا اور خطے میں امریکی اتحادیوں کو خبردار کیا ہے کہ ایران بغیر کسی ہچکچاہٹ کے جارحیت کا منہ توڑ جواب دے گا۔

امریکا کے تین بحری جہاز آبنائے ہرمز پار کر گئے، ڈونلڈ ٹرمپ

ان بحری جہازوں پر ایران کی جانب سے حملہ بھی کیا گیا مگر انھیں کوئی نقصان نہیں پہنچا، امریکی صدر

واشنگٹن (این این آئی) امریکی صدر ڈونلڈ ٹرمپ نے اعلان کیا ہے کہ امریکا کے تین ڈسٹرائر بحری جہاز کامیابی سے آبنائے ہرمز پار کر گئے ہیں۔ سوشل میڈیا پر اپنے بیان میں انہوں نے کہا کہ ان بحری جہازوں پر حملہ بھی کیا گیا مگر انھیں کوئی نقصان نہیں پہنچا تاہم حملہ کرنے والے ایرانیوں کو بہت نقصان پہنچا اور ایران کی حملہ آور چھوٹی کشتیوں کو تباہ کر دیا گیا۔ امریکی صدر نے کہا کہ ایرانی کشتیاں سمندر میں ڈبو دی گئی ہیں، امریکی ڈسٹرائرز پر میزائل داغے گئے جنھیں بڑی آسانی سے گرا دیا گیا۔ ان کا کہنا تھا کہ امریکی بحری جہازوں پر ڈرون بھی بھیجے گئے جنھیں فضا میں ہی گرا لیا گیا اور وہ تتلیوں کی طرح سمندر میں جا گرے، اگر کوئی نارمل ملک ہوتا تو امریکا کے ڈسٹرائر بحری جہازوں کو گزرنے دیتا لیکن ایران ایک نارمل ملک نہیں۔ ڈونلڈ ٹرمپ نے مزید کہا کہ ایران کی قیادت جنونیوں کے ہاتھ میں ہے جنھیں اگر جوہری ہتھیار استعمال کرنے کا موقع ملتا تو بلاشبہ وہ اسے استعمال کر ڈالتے، لیکن اب انھیں ایٹمی ہتھیار بنانے کا موقع نہیں ملے گا۔ امریکی صدر نے کہا کہ جیسے ہم نے ایران کو آج ناک آوٹ کیا ہے اور مستقبل میں اگر ایران نے امریکا کے ساتھ ڈیل پر دستخط نہ کیے تو ہم انھیں اس سے زیادہ سخت سے ناک آوٹ کریں گے۔ اس لیے ایران جلدی کرے۔ ڈونلڈ ٹرمپ نے مزید کہا کہ امریکا کے تین ڈسٹرائیر بحری جہاز اب امریکا کی ناکہ بندی میں پھر سے حصہ لیں گے، امریکی ناکا بندی اسٹیل کی دیوار ہے۔ ان بحری جہازوں پر ایران کی جانب سے حملہ بھی کیا گیا مگر انھیں کوئی نقصان نہیں پہنچا، امریکی صدر

اٹلی کی وزیر اعظم جارجیا میلونی، دائیں طرف، روم، اٹلی کے چیگی پیلس میں امریکی وزیر خارجہ مارکو روبیو کا استقبال کر رہی ہیں

امریکا کا ایران کے جزیرہ قشم اور بندرگاہ بندر عباس پر حملہ

واشنگٹن (این این آئی) امریکا نے ایران کے جزیرہ قشم اور بندرگاہ بندر عباس پر حملہ کیا ہے۔ امریکی ٹی وی چینل نے بھی تصدیق کرتے ہوئے سینئر امریکی عہدے دار کے حوالے سے کہا کہ اس حملے کا مطلب جنگ کا دوبارہ آغاز یا سیز فائر کا خاتمہ نہیں۔ یہ حملے اس وقت کیے گئے ہیں جب امریکا اپنی تجاویز پر ایرانی جواب کا انتظار کر رہا ہے۔ چینی میڈیا کے مطابق امریکا کے حملے سے ایران کے قشم جزیرے میں ایک لنگر گاہ کو نشانہ بنایا گیا ہے۔ بندر عباس اور قشم جزیرے پر متعدد دھماکے سنے گئے۔ بندر عباس میں دھماکوں کی آواز ایرانی فضائی دفاع کی تھی۔ امریکا کے حملے سے ایران کے قشم جزیرے میں ایک لنگر گاہ کو نشانہ بنایا گیا، چینی میڈیا

لندن: کنزرویٹو پارٹی کے رہنما کیمی بیڈینوک 2026 کے مقامی انتخابات کے نتائج کے بعد ویسٹ منسٹر سٹی ہال میں میڈیا سے بات کر رہے ہیں

SPORTS سپورٹس

برمنگھم: کاؤنٹی چیمپئن شپ ڈویژن 1 کے میچ کے دوران یارکشائر کے جیک وائٹ کی گیند سے متاثر ہونے کے بعد اپنا بیٹ چھوڑ رہے ہیں

شدید گرمی، ہیٹ ویو: نیوی کی قومی ایتھلیٹکس چیمپئن شپ ملتوی کرنے کی درخواست

اسلام آباد (این این آئی) پاکستان نیوی نے کراچی میں شدید گرمی اور ہیٹ ویو کے خطرے کے پیش نظر 54 ویں قومی ایتھلیٹکس چیمپئن شپ ملتوی کرنے کی درخواست کردی۔ ایتھلیٹکس فیڈریشن آف پاکستان کو لکھے گے مراسلے میں موقف اختیار کیا گیا کہ کراچی میں 14 سے 17 مئی کے دوران درجہ حرارت 47 ڈگری سینٹی گریڈ تک جانے کا امکان ہے جبکہ ہوا میں نمی کا تناسب بھی 80 فیصد تک پہنچ سکتا ہے، جو کھلاڑیوں کی صحت کیلئے انتہائی خطرناک ثابت ہوسکتا ہے۔ شدید گرمی اور حبس جیسے موسمی حالات ہیٹ اسٹروک، پانی کی کمی، الیکٹرولائٹ عدم توازن اور جان لیوا طبی پیچیدگیوں کا سبب بن سکتے ہیں۔ ایتھلیٹکس فیڈریشن کھلاڑیوں کی حفاظت اور صحت کو ترجیح دیتے ہوئے چیمپئن شپ کو موخر کردے۔

لی مینس: اسپین کے پیڈرو اکوسٹا سرکٹ بگٹی میں فرانس کے موٹو جی پی سے پہلے مفت پریکٹس کے دوران ریڈ بل کے ٹی ایم فیکٹری ریسنگ بائیک (37) پر سوار ہیں

فیفا ورلڈ کپ فائنل، 20 لاکھ ڈالر کا ٹکٹ خریدنے پر ہاٹ ڈاگ اور کولڈ ڈرنک مفت

فائنل کے بعض ٹکٹ فی کس تقریباً 23 لاکھ ڈالر تک ری سیل مارکیٹ میں فروخت کے لیے پیش کیے گئے ہیں، رپورٹ

زیورخ (این این آئی) فیفا کے صدر گیانی انفینٹینو نے کہا ہے کہ فیفا ورلڈ کپ فائنل کا ٹکٹ خریدنے پر ہاٹ ڈاگ اور کولڈ ڈرنک مفت ملے گی۔ ورلڈ کپ فائنل کے مہنگے ٹکٹوں پر ہونے والی تنقید کے درمیان گیانی انفینٹینو نے دلچسپ بیان دیتے ہوئے کہا کہ اگر کوئی شائق 20 لاکھ ڈالر کا ٹکٹ خریدتا ہے تو وہ ذاتی طور پر اسے ہاٹ ڈاگ اور کوک فراہم کریں گے۔ انہوں نے کہا کہ وہ اس بات کو یقینی بنائیں گے کہ مداح کو بہترین تجربہ حاصل ہو۔ یاد رہے کہ رواں سال امریکا میں شیڈول فیفا ورلڈ کپ فائنل کے لیے ٹکٹوں کی قیمتیں مسلسل خبروں میں ہیں۔ میڈیا رپورٹس کے مطابق نیوجرسی میں فائنل کے بعض ٹکٹ فی کس تقریباً 23 لاکھ ڈالر تک ری سیل مارکیٹ میں فروخت کے لیے پیش کیے گئے ہیں۔ انفینٹینو نے وضاحت کی کہ اس کا مطلب یہ نہیں کہ فیفا نے ٹکٹ اتنی قیمت پر فروخت کیے ہیں بلکہ امریکا میں ٹکٹ دوبارہ فروخت کرنے کی اجازت ہے جس کی وجہ سے قیمتیں کئی گنا بڑھ جاتی ہیں۔ انہوں نے کہا کہ اگر ابتدائی قیمت کم رکھی جائے تو لوگ انہیں مہنگے داموں دوبارہ فروخت کرتے ہیں۔ فیفا صدر کے مطابق گروپ مرحلے کے تقریباً 25 فیصد ٹکٹ 300 ڈالر سے کم قیمت میں دستیاب ہیں جو امریکی کالج کھیلوں کے مقابلوں کے برابر سمجھے جا

آئی پی ایل کے کھلاڑیوں کیخلاف بی سی سی آئی کا سخت ایکشن، معطلی و کمروں کی چیکنگ کا خطرہ بڑھ گیا

بی سی سی آئی کے سیکریٹری دیواجیت سیکیا کی جانب سے تمام 10 فرنچائزز کو 7 صفحات پر مشتمل ہدایت نامہ جاری

ہدایت نامے میں غیر مجاز افراد کے ٹیم کے ہوٹلوں اور کھلاڑیوں کے کمروں تک رسائی پر مکمل پابندی عائد کردی گئی ہے، رپورٹ

نامناسب اور رومانوی تعلقات، بلیک میلنگ اور جنسی بدسلوکی جیسے سنگین معاملات سے بچنے کے لیے اچانک ہوٹل چیکنگ کی جائے گی، انتباہ

نئی دہلی (این این آئی) بورڈ آف کنٹرول فار کرکٹ ان انڈیا (بی سی سی آئی) نے انڈین پریمیئر لیگ 2026 کے دوران کھلاڑیوں اور ٹیم عہدیداروں کے لیے سخت ضابطے نافذ کردیے۔ بھارتی میڈیا کے مطابق بی سی سی آئی کے سیکریٹری دیواجیت سیکیا کی جانب سے تمام 10 فرنچائزز کو 7 صفحات پر مشتمل ہدایت نامہ جاری کیا گیا ہے۔ ہدایت نامے میں غیر مجاز افراد کے ٹیم کے ہوٹلوں اور کھلاڑیوں کے کمروں تک رسائی پر مکمل پابندی عائد کردی گئی ہے۔ ہدایت نامے میں بی سی سی آئی نے خبردار کیا کہ نامناسب اور رومانوی تعلقات، بلیک میلنگ اور جنسی بدسلوکی جیسے سنگین معاملات سے بچنے کے لیے اچانک ہوٹل چیکنگ کی جائے گی، بورڈ اور آئی پی ایل انتظامیہ پر مشتمل خصوصی ٹیم کھلاڑیوں کے کمروں اور ہوٹل میں سرگرمیوں کی نگرانی کرے گی۔ ہدایت نامے کے مطابق کسی بھی کھلاڑی یا آفیشل کے کمرے میں بغیر اجازت کسی شخص کے داخلے کی اجازت نہیں ہوگی چاہے اس کا تعلق کھلاڑی سے ذاتی نوعیت کا ہی کیوں نہ ہو، تمام کھلاڑیوں اور معاون عملے کو ہوٹل سے باہر جانے سے پہلے سیکیورٹی حکام کو اطلاع دینا لازمی ہوگا۔ بی سی سی آئی نے واضح کیا ہے کہ ضابطوں کی خلاف ورزی پر شوکاز نوٹس، جرمانہ، معطلی یا نااہلی جیسی سخت کارروائی کی جاسکتی ہے۔ بھارتی میڈیا کے مطابق آئی پی ایل کے فرنچائز مالکان کو بھی میچ کے دوران ڈگ آؤٹ میں کھلاڑیوں یا ٹیم مینجمنٹ سے رابطے سے روک دیا گیا ہے۔ دیواجیت سیکیا نے کہا کہ حالیہ سیزن میں کئی بے ضابطگیاں سامنے آئی ہیں جن میں غیر مجاز افراد کا ٹیم کی بسوں میں سفر، ہوٹلوں میں آمد و رفت اور کھلاڑیوں کے کمروں تک رسائی شامل ہے جو قوانین کی کھلی خلاف ورزی ہے۔ بھارتی میڈیا کے مطابق راجستھان رائلز کے منیجر کی جانب سے ڈگ آٹ میں موبائل فون استعمال کرنے اور کپتان سنجو سیمسن کے ڈریسنگ روم میں ویپنگ کرنے کے واقعات کے بعد بی سی سی آئی نے سخت موقف اختیار کیا ہے۔ بھارتی کرکٹ بورڈ نے بتایا کہ آئندہ کسی بھی خلاف ورزی پر کسی بھی کھلاڑی کو رعایت نہیں دی جائے گی اور معطل کردیا جائے گا۔

آئرش فٹبالرز اور معروف شخصیات کا اسرائیل کے خلاف میچز کے بائیکاٹ کا مطالبہ

فٹبال ایسوسی ایشن آف آئرلینڈ اسرائیل کے خلاف یوئیفا نیشنز لیگ میچز کھیلنے سے انکار کرے، معروف شخصیات کا بیان

ڈبلن (این این آئی) آئرلینڈ کے سابق اور موجودہ فٹبالرز سمیت متعدد معروف شخصیات نے اسرائیل کے خلاف فٹبال میچز کے بائیکاٹ کا مطالبہ کردیا۔ میڈیا رپورٹس کے مطابق آئرش اسپورٹ فار فلسطین نامی مہم کے تحت فٹبالرز، موسیقاروں اور سماجی شخصیات نے فٹبال ایسوسی ایشن آف آئرلینڈ پر زور دیا ہے کہ وہ اسرائیل کے خلاف یوئیفا نیشنز لیگ میچز کھیلنے سے انکار کرے۔ مہم میں شامل شخصیات کا مقف ہے کہ غزہ میں جاری جنگ اور انسانی حقوق کی صورتحال کے باعث اسرائیل کے ساتھ کھیلوں کے تعلقات ختم کیے جائیں۔ اس مہم کی حمایت کرنے والوں میں سابق آئرش فٹبال کوچ میریان کیئر، سابق انٹرنیشنل فٹبالر لوئس قوئن اور متعدد لیگز کے کھلاڑی شامل ہیں جبکہ آئرش موسیقاروں اور مشہور بینڈز نے بھی اس مطالبے کی تائید کی ہے۔ دوسری جانب آئرش فٹبال ایسوسی ایشن نے واضح کیا کہ وہ یوئیفا قوانین اور بین الاقوامی ذمہ داریوں کے تحت میچز کھیلنے کی پابند ہے۔ یاد رہے کہ غزہ جنگ کے بعد اسرائیل کے خلاف کھیلوں کے بائیکاٹ کی آوازیں دنیا کے مختلف ممالک میں شدت اختیار کرچکی ہیں اور متعدد تنظیمیں اسرائیل کے خلاف میچز کی معطلی کا مطالبہ کررہی ہیں۔

ویٹربو: جرمنی کے مائیکل ہرمر گالف نازیونیل میں اٹالین چیلنج اوپن 2026 کے دوسرے دن شاٹ کھیل رہے ہیں

معرکہ حق کو ایک سال مکمل، سابق قومی کھلاڑیوں کا افواج پاکستان کو خراج تحسین

لاہور (این این آئی) معرکہ حق کو ایک سال مکمل ہونے پر سابق قومی کھلاڑیوں نے افواج پاکستان کو خراج تحسین پیش کیا۔ اپنے بیان میں سابق مایہ ناز سپنر توصیف احمد نے کہا کہ معرکہ حق میں پاکستان نے بھارت کو ناکوں چنے چبوائے، دنیا ہماری افواج کی تعریف کر رہی ہے، امریکا جیسا ملک پاکستان کی تعریف کر رہا ہے۔ سابق کپتان معین خان نے کہا کہ پوری قوم کو افواج پاکستان پر فخر ہے، معرکہ حق میں حصہ لینے والے تعریف کے مستحق ہیں۔ سابق اولمپین اصلاح الدین نے کہا کہ فیلڈ مارشل نے پاکستان کا دفاع مضبوط سے مضبوط تر بنا دیا۔ معرکہ حق میں پاکستان نے بھارت کو ناکوں چنے چبوائے، دنیا ہماری افواج کی تعریف کر رہی ہے، توصیف احمد

روم: فلپائن کی الیگزینڈرا ایلا نے ItalicoForo D'ItaliaBNL میں بین الاقوامی ٹورنامنٹ آف 64 کے چوتھے دن خواتین کے سنگلز راؤنڈ کے میچ میں چین کی Wang Xinyu کے خلاف فورہینڈ کھیلا رہی ہے

روزنامہ قوت لاہور
چیف ایڈیٹر میاں محمد فیاض

صنعت وتجارت نیوز

معیشت نامہ

کمشنر گوجرانوالہ محمد علی کا دورہ حافظ آباد، کمشنر نے ڈی ایچ کیو ہسپتال، سیوریج میگا پراجیکٹ، زیر تعمیر نئے ڈی ایچ کیو ہسپتال، یونیورسٹی آف حافظ آباد کے منصوبوں کا دورہ کیا

حافظ آباد (نمائندہ خصوصی) کمشنر گوجرانوالہ محمد علی کا دورہ حافظ آباد، کمشنر نے ڈی ایچ کیو ہسپتال، سیوریج میگا پراجیکٹ، زیر تعمیر نئے ڈی ایچ کیو ہسپتال، یونیورسٹی آف حافظ آباد کے منصوبوں کا دورہ کیا، کمشنر نے مختلف محکموں کے ضلعی افسران کے ایک اجلاس کی صدارت بھی کی۔ ڈپٹی کمشنر حافظ آباد عبدالرزاق انکے ساتھ تھے۔ ڈپٹی کمشنر دفتر میں منعقدہ اجلاس کی صدارت کرتے ہوئے کمشنر گوجرانوالہ محمد علی کا کہنا تھا کہ وزیراعلیٰ کے عوامی فلاحی اقدامات پر سو فیصد عمل درآمد، ہسپتالوں میں علاج معالجہ کی بہتر سہولیات کی فراہمی ضلعی انتظامیہ اور دیگر متعلقہ محکموں کی اولین ترجیح ہونا چاہیے۔ پنجاب ڈویلپمنٹ پروگرام سمیت دیگر ترقیاتی منصوبوں کی بروقت تکمیل کو یقینی بنایا جائے تاکہ حکومت پنجاب کی عوامی فلاحی ویژن کی تکمیل کے ساتھ مقامی افراد ان سے مستفید ہو سکیں۔ ڈپٹی کمشنر عبدالرزاق، ایڈیشنل ڈپٹی کمشنر ریونیو تنویر یاسین، ایڈیشنل ڈپٹی کمشنر جنرل خرم حمید، اسسٹنٹ کمشنر نرجس خاتون جعفری، ایم ڈی واسا بلال فیروز جوئیہ سمیت دیگر محکموں کے افسران اجلاس میں شریک تھے۔ کمشنر نے تمام محکموں کے ضلعی افسران کو ہدایت کی کہ چیف منسٹر پبلک اسٹیٹیو نیمیں خصوصی توجہ دیتے ہوئے اپنے اپنے محکموں سے متعلق عوام کی بہتری اور فلاح و بہبود کو یقینی بنائیں تاکہ حکومت پنجاب کے ویژن کی تکمیل اور اداروں کی مجموعی کارکردگی بہتر ہو سکے۔ اجلاس میں ڈپٹی کمشنر عبدالرزاق نے ضلع میں جاری ترقیاتی منصوبوں، حکومت پنجاب کے عوامی فلاحی اقدامات، بیوٹی فیکیشن، زراعت، گرین ٹریکٹر اسکیم، کسان کارڈ کے اجراء، صحت کی سہولیات، صفائی ستھرائی اور دیگر محکموں کی مجموعی کارکردگی بارے تفصیلی بریفنگ دی۔ کمشنر محمد علی نے ڈپٹی کمشنر عبدالرزاق کے ہمراہ ڈی ایچ کیو ہسپتال کا تفصیلی دورہ کیا۔ کمشنر نے جنرل ایمرجنسی، چلڈرن ایمرجنسی، سرجیکل وارڈ، میڈیکل وارڈ، ڈائلسیز وارڈ سمیت دیگر شعبہ جات کا دورہ کرتے ہوئے وہاں مریضوں کو دستیاب علاج معالجہ کی سہولیات، مفت ادویات کی فراہمی اور دیگر انتظامات کا جائزہ لیا۔

دعوتِ اسلامی کے فلاحی شعبے فیضان گلوبل ریلیف فاؤنڈیشن (FGRF) کے زیر اہتمام تھیلیسیمیا اور ہیموفیلیا میں مبتلا بچوں کے لیے خون کے عطیات جمع کرنے کے لیے جلالپور بھٹیاں اور کھیکی منڈی میں بلڈ ڈونیشن کیمپ لگائے گئے

حافظ آباد (نمائندہ خصوصی) دعوتِ اسلامی کے فلاحی شعبے فیضان گلوبل ریلیف فاؤنڈیشن (FGRF) کے زیر اہتمام تھیلیسیمیا اور ہیموفیلیا میں مبتلا بچوں کے لیے خون کے عطیات جمع کرنے کے لیے جلالپور بھٹیاں اور کھیکی منڈی میں بلڈ ڈونیشن کیمپ لگائے گئے۔ بلڈ ڈونیشن کیمپ میں دعوتِ اسلامی کے ضلعی نگران مولانا محمد وسیم عطاری، تحصیل نگران پنڈی بھٹیاں محمد آصف عطاری سمیت دعوتِ اسلامی کے دیگر ذمہ داران، کارکنان اور وابستگان نے شرکت کی اور خون کے عطیات دیئے۔ اس موقع پر مقررین نے کہا کہ تھیلیسیمیا اور ہیموفیلیا میں مبتلا بچوں کو مکمل خون کی ضرورت رہتی ہے اور خون کا عطیہ کسی کی زندگی بچانے کا بہترین ذریعہ ہے۔ انہوں نے کہا کہ دعوتِ اسلامی کا فلاحی شعبہ فیضان گلوبل ریلیف فاؤنڈیشن ملک بھر میں بھی انسانیت کی خدمت، طبی امداد اور رفاہی سرگرمیوں میں نمایاں کردار ادا کر رہا ہے۔ یہاں یہ امر بھی قابل ذکر ہے کہ بلڈ کیمپ کے دوران مجموعی طور پر 71 بوتل خون عطیہ کیا گیا

مئی کے واقعات ملکی تاریخ کا ایک افسوسناک باب ہیں: چوہدری عامر فاروق باجوہ

جس نے قومی یکجہتی اور ریاستی اداروں کے احترام کے حوالے سے کئی سوالات کو جنم دیا

نارنگ منڈی (نمائندہ خصوصی) مئی کے واقعات ملکی تاریخ کا ایک افسوسناک باب ہیں جس نے قومی یکجہتی اور ریاستی اداروں کے احترام کے حوالے سے کئی سوالات کو جنم دیا پاکستان تحریک انصاف ہمیشہ جمہوری اقدار، آئین کی بالادستی اور پرامن سیاسی جدوجہد پر یقین رکھتی ہے ایک سیاسی جماعت کے طور پر ہمارا مؤقف ہے کہ ملک میں سیاسی استحکام، شفاف انصاف اور عوامی مینڈیٹ کا احترام وقت کی اہم ضرورت ہے 9 مئی کے واقعات میں گرفتار کارکنوں کو رہائی ملنی چاہیے ایسے واقعات سے عوام عدم تحفظ محسوس کر رہی ہے پی ٹی آئی ایسے واقعات اور رویے پر یقین نہیں رکھتی ان خیالات کا اظہار پاکستان تحریک انصاف کے رہنما چوہدری عامر فاروق باجوہ نے گفتگو کرتے ہوئے کیا انہوں نے مزید کہا کہ 9 مئی کے بعد ملک میں سیاسی کارکنوں کے خلاف کارروائیوں نے سیاسی ماحول کو مزید کشیدہ کیا جبکہ جمہوری قوتوں کو مذاکرات اور افہام و تفہیم کے ذریعے مسائل حل کرنے چاہئیں تحریک انصاف نے کبھی انتشار کی سیاست کو پسند نہیں کیا اور ایسے واقعات کی حوصلہ شکنی کی ہے پاکستان کو درپیش معاشی اور سیاسی چیلنجز سے نکلنے کیلئے قومی اتحاد اور آئینی راستہ اختیار کرنا وقت کی اہم ضرورت ہے۔

پاکستان ہومیوپیتھک میڈیکل ایسوسی ایشن (PHMA) ضلع چنیوٹ کے زیر اہتمام ضلعی کابینہ کا اجلاس بمقام خیر البشر ہسپتال تھانہ سٹی روڈ چنیوٹ منعقد ہوا

چنیوٹ (ڈسٹرکٹ رپورٹر) پاکستان ہومیوپیتھک میڈیکل ایسوسی ایشن (PHMA) ضلع چنیوٹ کے زیر اہتمام ضلعی کابینہ کا اجلاس بمقام خیر البشر ہسپتال تھانہ سٹی روڈ چنیوٹ منعقد ہوا۔ تقریب میں بانی ہومیوپیتھی ڈاکٹر سیموئل ہانیمن کی سالگرہ کا کیک بھی کاٹا گیا۔ تقریب میں PHMA Punjab صدر ہومیوپیتھک ڈاکٹر فیصل سلیم صاحب نے بطور مہمان خصوصی شرکت کی، جبکہ پی ایچ ایم اے چنیوٹ کی ضلعی کابینہ کی طرف سے ہومیوپیتھک ڈاکٹر طاہر رشید سیال صدر ضلع چنیوٹ، ہومیوپیتھک ڈاکٹر عبدالستار شریف جنرل سیکرٹری ضلع چنیوٹ، ہومیوپیتھک ڈاکٹر کامران انصاری، ہومیوپیتھک ڈاکٹر شاہد صدیق، ہومیوپیتھک ڈاکٹر امجد علی رضا ہومیوسٹور، ہومیوپیتھک ڈاکٹر اسلم چوہدری جناح ہومیوسٹور، ہومیوپیتھک ڈاکٹر علی عرفان شواہے ہومیو سٹور، ہومیوپیتھک ڈاکٹر عثمان غنی چنیوٹی ہومیو سٹور، ہومیو ڈاکٹر صابر علی رضا، ہومیو ڈاکٹر اسلم سلیم، ہومیو ڈاکٹر عمران اقبال، ہومیو ڈاکٹر ظفر اقبال نشتر کالج، ہومیو ڈاکٹر منظور قادر، ہومیو ڈاکٹر نذیر احمد، ہومیو ڈاکٹر مہر سعید سیال صدر بھوانہ، ہومیو ڈاکٹر رئیس احمد، ہومیو ڈاکٹر طالب حسین کھرل، ہومیو ڈاکٹر تنویر احمد، ہومیو ڈاکٹر شیراز احمد، ہومیو ڈاکٹر خان عمر، ہومیو ڈاکٹر اسلم، ہومیو ڈاکٹر مظہر اسامہ، ہومیو ڈاکٹر لطیف احمد، ہومیو ڈاکٹر طارق احمد اور ہومیو ڈاکٹر نعیم احمد کے علاوہ متعدد ہومیو پیتھس نے شرکت کی۔ اس موقع پر قائم پنجاب صدر پی ایچ ایم اے پنجاب محترم ڈاکٹر فیصل سلیم نے میڈیا سے بات کرتے ہوئے کہا کہ چند نامعلوم وجوہات کی بنا پر ہومیو ڈاکٹرز کی سرکاری بھرتیوں پر پابندی کے باعث نئے ڈاکٹرز کو جاب کے مواقع نہیں مل رہے۔ مزید انہوں نے کہا کہ ڈاکٹر ہانیمن صاحب نے شعبہ طب میں ہومیوپیتھی کو ایک منفرد شناخت دی اور اسے دنیا بھر میں متعارف کروایا۔ آج لاکھوں افراد ہومیوپیتھک طریقہ علاج سے مستفید ہو رہے ہیں۔ انہوں نے کہا کہ 1986 میں اس وقت کے وزیراعلیٰ پنجاب میاں محمد نواز شریف نے ہومیوپیتھی کے فروغ کے لیے اہم اقدامات کیے اور سرکاری ہسپتالوں میں ہومیوپیتھک ڈاکٹرز کی بھرتیاں ہوئیں اس وقت تقریباً پچاس ہزار ہومیوپیتھک ڈاکٹرز نیشنل کونسل فار ہومیوپیتھی گورنمنٹ آف پاکستان سے رجسٹرڈ ہیں۔ تاہم بعد ازاں نامعلوم وجوہات کی بنا پر بھرتیوں پر پابندی لگا دی گئی۔

کمیونٹی پولیسنگ کے فروغ کیلئے اقدامات جاری

چنیوٹ (ڈسٹرکٹ رپورٹر) وزیراعلیٰ پنجاب محترمہ مریم نواز شریف کے وژن کے مطابق کمیونٹی پولیسنگ کے فروغ کیلئے اقدامات جاری ہیں۔ ڈسٹرکٹ پولیس آفیسر چنیوٹ ڈاکٹر نوید عاطف نے جمعۃ المبارک کے موقع پر جامعہ مسجد نثار الہیٰ چنیوٹ میں کھلی کچہری لگائی۔ کھلی کچہری میں انچارج کمپلینٹ سیل، دیگر پولیس افسران اور نمازیوں کی کثیر تعداد موجود تھی۔ ڈی پی او ڈاکٹر نوید عاطف نے شہریوں کے مسائل سنے، مسائل کے حل کی یقین دہانی کروائی۔ ڈی پی او نے متعلقہ افسران کو دادرسی یقینی بنانے کی ہدایت کی۔ کمپلینٹ سیل کو درخواستوں کی دادرسی یقینی بنوا کر فالواپ رپورٹ پیش کرنے کی ہدایت کی گئی۔ ڈی پی او نے پنجاب پولیس کی مختلف سروسز سے متعلق شرکاء کو بریفنگ دی۔ ڈی پی او نے شہریوں کو نئے ٹریفک قوانین سے متعلق آگاہی دی، شہریوں کو ٹریفک قوانین پر عملدرآمد یقینی بنانے کی ہدایت کی۔ ڈی پی او نے شرکاء سے خطاب کرتے ہوئے کہا کہ مسجد میں کھلی کچہری لگانا حضرت محمد ﷺ کی سنت ہے تاکہ آپ کے مسائل آپ کے پاس آ کر سن کر حل کئے جائیں اور کمیونٹی پولیسنگ کو فروغ دیا جائے۔ شہری معاشرتی، اخلاقی برائیوں و جرائم پیشہ عناصر سے متعلق اطلاع دے سکتے ہیں۔ شہری پولیس سے متعلقہ شکایت نوٹ کروا سکتے ہیں، انکی دادرسی یقینی بنائی جائے گی۔ ڈی پی او نے گفتگو کرتے ہوئے کہا کہ لوگوں کی جان و مال کی حفاظت، امن و امان کا قیام اولین ترجیح ہے۔ تمام وسائل بروئے کار لاتے ہوئے پبلک سروس ڈلیوری میں بہتری کیلئے اقدامات جاری ہیں۔ میں روزانہ دن 12 بجے اپنے دفتر میں کھلی کچہری کے دوران لوگوں کے مسائل سنتا ہوں، شہری بلا جھجک میرے پاس تشریف لائیں۔ شہری گھر بیٹھے کسی بھی مسئلے، پریشانی یا جرائم پیشہ عناصر سے متعلق ڈی پی او چنیوٹ کے نمبر 370-4022020 پر اطلاع دے سکتے ہیں۔

عوام مہنگائی، بے روزگاری اور بھاری ٹیکسوں کے باعث شدید مشکلات کا شکار ہیں: ڈپٹی جنرل سیکرٹری محمد اویس گھمن

وزیرآباد (نامہ نگار) جماعت اسلامی وسطی پنجاب کے ڈپٹی جنرل سیکرٹری محمد اویس گھمن نے کہا ہے کہ عوام مہنگائی، بے روزگاری اور بھاری ٹیکسوں کے باعث شدید مشکلات کا شکار ہیں، جماعت اسلامی "نئی قیادت، نیا نظام" کے نعرے کے تحت ملک بھر میں عوامی رابطہ مہم اور تنظیم سازی کا دائرہ وسیع کرے گی، جماعت اسلامی نئے ممبران بنانے اور عوامی کمیٹیاں قائم کرنے کا ہدف رکھتی ہے جبکہ نوجوانوں اور خواتین کو بھی بھرپور انداز میں سیاسی جدوجہد میں شامل کیا جائے گا۔ وہ دھونکل میں ممبر سازی مہم کے کیمپ میں میڈیا سے گفتگو کر رہے تھے اس موقع پر حافظ فرحان منیر بٹ، محمد ریاض سلہریا، صاحبزادہ محمد رفیق نعیم، ارسلان حیدر بٹ، محمد جاوید و دیگر کارکنان بھی موجود تھے۔ انہوں نے کہا کہ غلبہ اسلام کے لئے جدوجہد کا جذبہ تمام جذبوں پر فوقیت اکھتا ہے امت اللہ کی بندگی سے منحرف ہو کر مقام کھو چکی ہے، جب تک ملک میں اللہ کا نظام نافذ نہیں ہوتا قیام پاکستان کے مقاصد پورے نہیں ہوتے۔ اقامت دین کے لئے جدوجہد کرنا اصل زندگی ہے جماعت اسلامی اقامت دین کے لئے پوری توانائیاں صرف کرے گی تاکہ آخرت میں سرخرو ہو سکے، جب تک ملک میں اسلام، انصاف پسند، خدا پرست اور صادق و امین لوگوں کی حکومت قائم نہ ہو پاکستان ترقی نہیں کر سکتا، جماعت اسلامی ملک کو فلاحی مملکت بنانے کے لئے سرگرم ہے، ہمیں عوام الناس میں رابطہ مہم چلا کر انہیں اپنا ہمنوا بنانا چاہئے، جماعت اسلامی پاکستان کی جانب سے ملک بھر میں ممبر سازی مہم کا باقاعدہ آغاز کر دیا گیا، پارٹی قیادت کے مطابق مہم 25 اپریل سے شروع ہو کر 15 مئی تک جاری رہے گی، جس کے دوران کارکنان گھر گھر جا کر عوام تک جماعت اسلامی کا پیغام پہنچائیں گے، موجودہ حالات میں عوام مہنگائی، بے روزگاری اور بدانتظامی سے پریشان ہیں جبکہ جماعت اسلامی عوام کو دیانتدار اور عوام دوست قیادت فراہم کرنے کے لیے میدان میں موجود ہے۔ انہوں نے کارکنان پر زور دیا کہ وہ گلی محلوں، بازاروں اور ہر گھر کی دہلیز تک جماعت کا پیغام پہنچائیں

قرآن پاک کی تعلیم حاصل کرنا اور اسے دوسروں تک پہنچانا بہت بڑی سعادت ہے

اس عظیم کام کو سرانجام دینے اور معاونت کرنیوالے اللہ تعالیٰ کی رضا و خوشنودی اپنا مقدر کر لیتے ہیں: علامہ سید فدا حسین شاہ حافظ آبادی

وزیرآباد (نامہ نگار) قرآن پاک کی تعلیم حاصل کرنا اور اسے دوسروں تک پہنچانا بہت بڑی سعادت ہے، قرآن مجید کے دروس و تدریس کے مراکز پر رب کریم کی رحمتوں کا نزول ہوتا ہے، اس عظیم کام کو سرانجام دینے اور معاونت کرنیوالے اللہ تعالیٰ کی رضا و خوشنودی اپنا مقدر کر لیتے ہیں، قرآن مجید رب کریم کی طرف سے انسانوں پر ایک رحمت ہے اور انسانوں کی زندگیوں کے شب و روز خانگی کاروباری معاشرتی پہلوؤں کے اسلوب بیان کر دیتے تاکہ انسان اشرف المخلوقات ہو کر رب کریم کی طرف سے جو ذمہ داریاں و فرائض اس کے ذمے لگائے گئے ان کو پورا کرے۔ ان خیالات کا اظہار چیئرمین مسلم ہینڈز انٹرنیشنل صاحبزادہ سید لخت حسین نے دار العلوم ضیاء الحرمین سوہدرہ میں 45 حفاظ کرام کی دستار بندی کی موقع پر خطاب کرتے ہوئے کیا۔ اس موقع پر علامہ سید فدا حسین شاہ حافظ آبادی، علامہ عبد الحمید چشتی، صاحبزادہ حامد رضا، پراجیکٹ مینیجر احمد محمود صدیقی، ایریا مینیجر رانا عمر فاروق، پرنسپل مظفر اقبال چشتی، صاحبزادہ سید آل احمد، سید ہارون الرشید، صاحبزادہ سید حسان حسین شاہ جماعتی قیمت علماء کرام، مشائخ عظام کی کثیر تعداد نے شرکت کی۔ مظفر اقبال چشتی نے کہا کہ دار العلوم ضیاء الحرمین سوہدرہ اسلامی مہم کا باقاعدہ آغاز کر دیا گیا، پارٹی قیادت کے مطابق مہم 25 اپریل سے شروع ہو کر 15 مئی تک جاری رہے گی، جس کے دوران کارکنان گھر گھر جا کر عوام تک جماعت اسلامی کا پیغام پہنچائیں گے۔ انہوں نے کہا کہ مسجد میں کھلی کچہری لگانا حضرت محمد ﷺ کی سنت ہے تاکہ آپ کے مسائل آپ کے پاس آ کر سن کر حل کئے جائیں اور کمیونٹی پولیسنگ کو فروغ دیا جائے۔ شہری معاشرتی، اخلاقی برائیوں و جرائم پیشہ عناصر سے متعلق اطلاع دے سکتے ہیں۔ شہری پولیس سے متعلقہ شکایت نوٹ کروا سکتے ہیں، انکی دادرسی یقینی بنائی جائے گی۔ ڈی پی او نے گفتگو کرتے ہوئے کہا کہ لوگوں کی جان و مال کی حفاظت، امن و امان کا قیام اولین ترجیح ہے۔ تمام وسائل بروئے کار لاتے ہوئے پبلک سروس ڈلیوری میں بہتری کیلئے اقدامات جاری ہیں۔ میں روزانہ دن 12 بجے اپنے دفتر میں کھلی کچہری کے دوران لوگوں کے مسائل سنتا ہوں، شہری بلا جھجک میرے پاس تشریف لائیں۔ شہری گھر بیٹھے کسی بھی مسئلے، پریشانی یا جرائم پیشہ عناصر سے متعلق ڈی پی او چنیوٹ کے نمبر 370-4022020 پر اطلاع دے سکتے ہیں۔

پاکستان مرکزی مسلم لیگ کے زیر اہتمام معرکہ حق آپریشن "بنیان المرصوص" کو ایک سال مکمل ہونے پر ایک بھرپور ریلی نکالی گئی

چنیوٹ (ڈسٹرکٹ رپورٹر) پاکستان مرکزی مسلم لیگ کے زیر اہتمام معرکہ حق آپریشن "بنیان المرصوص" کو ایک سال مکمل ہونے پر ایک بھرپور ریلی نکالی گئی۔ ریلی کی قیادت پاکستان مرکزی مسلم لیگ کے مرکزی رہنماؤں نے کی جبکہ کارکنان اور شہریوں کی بڑی تعداد نے شرکت کی۔ ریلی کے شرکاء نے ہاتھوں میں قومی پرچم، جماعتی جھنڈے اور بینرز اٹھا رکھے تھے۔ اس موقع پر شرکاء کی جانب سے "پاک فوج زندہ باد" اور "پاکستان پائندہ باد" کے فلک شگاف نعرے لگائے گئے۔ اس موقع پر سردار عبدالغفور ڈوگر صدر تعلقات عامہ پاکستان مرکزی مسلم لیگ۔ حافظ عبد الرؤوف جنرل سیکرٹری پاکستان مرکزی مسلم لیگ ضلع چنیوٹ۔ نور الحسن شاہ سینئر نائب صدر جماعت اسلامی۔ شیخ نسیم الہی سینئر نائب صدر پاکستان مسلم لیگ ن۔ چوہدری نذیر احمد گجر سرپرست مرکزی مسلم لیگ۔ چوہدری عمران صدر تعلقات عامہ مرکزی مسلم لیگ چنیوٹ۔ مولانا عمر فاروق انجم مرکزی مسلم لیگ کا کہنا تھا کہ پاکستان کا بچہ بچہ اپنی پاک فوج کے ساتھ کھڑا ہے اور ملک کے دفاع کے لیے افواجِ پاکستان کی قربانیوں کو ہمیشہ یاد رکھا جائے گا۔ انہوں نے فیلڈ مارشل جنرل عاصم منیر کی قیادت پر بھرپور اعتماد کا اظہار کرتے ہوئے کہا کہ پاک فوج ملکی سلامتی اور استحکام کی ضمانت ہے۔ شرکاء نے پاک فوج کے شہداء کو خراج عقیدت پیش کیا اور دعا کروائی گئی۔

پاک فوج نے معرکہ حق میں تاریخ ساز فتح حاصل کر کے قوم کا سر فخر سے بلند کر دیا

پاکستان کے ازلی دشمن بھارت کو منہ کی کھانا پڑی چوہدری عمران بوبک

سانگلہ ہل (تحصیل رپورٹر رانا اکرم حمید) بلدیہ سانگلہ ہل کے سابق کونسلر کوآرڈینیٹر حلقہ پی پی 132 چوہدری عمران بوبک نے میڈیا سے گفتگو کرتے ہوئے کہا کہ پاک فوج نے معرکہ حق میں تاریخ ساز فتح حاصل کر کے عوام کا سر فخر سے بلند کر دیا پاکستان کے ازلی دشمن بھارت کو منہ کی کھانا پڑی انہوں نے کہا کہ یہ ہمارے امتحان کا وقت تھا جس میں اللہ تعالیٰ کے فضل و کرم سے ہم سرخرو ہوئے اور ہم سے تین گنا زیادہ بھارتی فوج کو عبرت ناک شکست سے دوچار کیا انہوں نے کہا کہ پاکستان کی نظریاتی و جغرافیائی سرحدوں کی حفاظت کے لئے پاک فوج نے کوئی کسر نہیں چھوڑی جنگ کے دوران پوری قوم فوج کے ساتھ ڈٹ کر کھڑی ہوگئی انہوں نے پاک فوج کی بہادری اور شجاعت پر مبارکباد پیش کی اور اپنی نیک خواہشات کا اظہار کیا

آر پی او شیخوپورہ اطہر اسماعیل (چیف سپورٹس آفیسر پاکستان پولیس بورڈ) کی زیر سرپرستی عشرہ معرکہ حق کے حوالے سے کھیلوں کے دلچسپ مقابلوں کا انعقاد

ننکانہ صاحب (چوہدری محمد عرفان گجر) آر پی او شیخوپورہ اطہر اسماعیل (چیف سپورٹس آفیسر پاکستان پولیس بورڈ) کی زیر سرپرستی عشرہ معرکہ حق کے حوالے سے کھیلوں کے دلچسپ مقابلوں کا انعقاد۔ ڈی پی او ارسلان زاہد کی ہدایت پر ضلعی پولیس کے جوانوں کے لئے کھیلوں کے مقابلے کروائے گئے۔ تفصیلات کے مطابق ضلعی پولیس کے جوانوں کے مابین کرکٹ، رسہ کشی، پاور لفٹنگ اور ویٹ لفٹنگ کے مقابلے کروائے گئے۔ پاور لفٹنگ اور ویٹ لفٹنگ کی 100KG کیٹیگری میں سکیل سلاجیدر نے پہلی پوزیشن لی۔ 80KG کیٹیگری میں سکیل محمد قاسم اول پوزیشن پر رہے جبکہ 75KG کیٹیگری میں سکیل عمر فاروق اول نمبر پر آئے۔ کرکٹ میچ میں ڈسٹرکٹ پولیس ننکانہ کی ٹیم نے نمایاں کامیابی حاصل کی۔ 139 رنز کے تعاقب میں سپیشل برانچ کی ٹیم 62 رنز بنا سکی۔ ڈسٹرکٹ پولیس اور ایلیٹ فورس کے مابین رسہ کشی کے مقابلوں میں ایلیٹ فورس کی ٹیم نے تین میچوں میں سے دو میچ جیت کر فتح اپنے نام کی۔ ڈی پی او ارسلان زاہد اور ڈپٹی کمشنر محمد سلیم اختر راؤ نے تقسیم انعامات کی تقریب میں شرکت کی۔ تقسیم انعامات کی تقریب میں ضلعی امن کمیٹی کے ممبران، علماء کرام اور سول سوسائٹی کے نمائندے بھی شریک ہوئے۔ تمام میچز کے دوران عشرہ معرکہ حق اور بنیان مرصوص کے حوالے سے خصوصی فلیکسز بھی آویزاں کیے گئے تھے۔ ڈی پی او اور ڈپٹی کمشنر نے کھلاڑیوں سے ملاقات کی اور کھلاڑیوں کی حوصلہ افزائی بھی کی۔ ڈی پی او اور ڈپٹی کمشنر نے ممبران امن کمیٹی کے ہمراہ کھلاڑیوں میں انعامات بھی تقسیم کیے۔

پاکستان کی مسلح افواج نے دشمن کے ناپاک عزائم کو ناکام بنا کر پوری قوم کا سر فخر سے بلند کیا: چوہدری رمضان مصطفیٰ سیہول، چوہدری محمد گلفام مصطفیٰ سیہول

نارنگ منڈی (نمائندہ خصوصی) پاکستان کی مسلح افواج نے دشمن کے ناپاک عزائم کو ناکام بنا کر پوری قوم کا سر فخر سے بلند کیا پوری دنیا 10 مئی 2025 کو پاکستان کا دندان شکن جواب کبھی نہیں بھولے گی پاک فضائیہ کے بہادر جوانوں نے بھارت میں گھس کر دشمن کے جہازوں کو تباہ کیا ان خیالات کا اظہار امیدوار صوبائی اسمبلی چوہدری رمضان مصطفیٰ سیہول اور سیاسی و سماجی شخصیت چوہدری محمد گلفام مصطفیٰ سیہول ایڈووکیٹ نے گفتگو کرتے ہوئے کیا انہوں نے کہا کہ اس کامیاب آپریشن نے دنیا پر واضح کر دیا کہ پاکستانی قوم اپنی سلامتی، خودمختاری اور دفاع پر کبھی سمجھوتہ نہیں کرے گی افواج پاکستان کی پیشہ ورانہ صلاحیت، جرات اور بروقت حکمت عملی نے دشمن کو مؤثر جواب دیا جس پر پوری قوم اپنی بہادر افواج کو خراج تحسین پیش کرتی ہے اس عظیم کامیابی سے نہ صرف ملکی دفاع مضبوط ہوا بلکہ عالمی سطح پر پاکستان کا وقار بھی بلند ہوا ہے۔

معرکہ حق قومی اتحاد، جرات اور استقامت کی علامت ہے: چوہدری جاوید اقبال گورائیہ

جنگیں اسلحہ اور بارود کے زور پر نہیں بلکہ عوامی طاقت اتحاد اور جوش و جذبے سے لڑی جاتی ہیں

نارنگ منڈی (نمائندہ خصوصی) معرکہ حق قومی اتحاد، جرات اور استقامت کی علامت ہے جنگیں اسلحہ اور بارود کے زور پر نہیں بلکہ عوامی طاقت اتحاد اور جوش و جذبے سے لڑی جاتی ہیں بھارت کے ساتھ معرکہ حق میں عوام نے ہر قسم کے اختلافات چھوڑ کر قومیت کا ثبوت دیا ان خیالات کا اظہار امیدوار صوبائی اسمبلی چوہدری جاوید اقبال گورائیہ نے گفتگو کرتے ہوئے کیا انہوں نے مزید کہا کہ معرکہ حق قوم کے لیے قابل فخر یادگار ہے اس نے ثابت کیا ہے کہ پاکستانی قوم ہر مشکل وقت میں متحد ہو کر دشمن کے ناپاک عزائم کو ناکام بنانے کی صلاحیت رکھتی ہے اس کامیابی نے نہ صرف ملکی وقار بلند کیا بلکہ عالمی سطح پر بھی پاکستان کے مؤقف کو مضبوط کیا افواج پاکستان اور تمام قومی اداروں کی خدمات کو خراج تحسین پیش کرتے ہیں قوم اپنے محافظوں کی قربانیوں کو کبھی فراموش نہیں کرے گی دعا ہے کہ اللہ تعالیٰ پاکستان کو ہمیشہ امن، استحکام اور ترقی کی راہ پر گامزن رکھے۔

خبردار اب کوڑا باہر پھینکنے پر جرمانہ ہوگا، ایم ڈی ستھرا پنجاب ایجنسی کی تاجروں سے ملاقات

چنیوٹ (ڈسٹرکٹ رپورٹر) خبردار اب کوڑا باہر پھینکنے پر جرمانہ ہوگا، ایم ڈی ستھرا پنجاب ایجنسی کی تاجروں سے ملاقات، وفد کی قیادت سینئر نائب صدر سید عابد علی شاہ، جنرل سیکرٹری مہر شاہد نے کی، والنٹیر عباس ہرل نے نئے ستھرا پنجاب اتھارٹی ایکٹ بارے آگاہ کیا، ضلعی انجمن تاجران کا وفد، ایف ڈبلیو ایم سی کے افسران موجود، ایکٹ کے تحت کوڑا کرکٹ پھینکنے والوں کو ہزاروں کے جرمانے ہونگے، والنٹیر عباس ہرل نے کہا کہ کسی دوکان، کاروباری مرکز، گھر، کے باہر پڑے کوڑا پر جرمانہ ہوگا، تاجروں کا شہر کو صاف رکھنے میں تعاون ناگزیر ہے، تاجروں کی تجاویز، شکایات پر عمل درآمد کیا جائیگا۔

علاقائی سطح پر معیاری تعلیم کے فروغ کا عزم، ڈی پی ایس گوگیرہ کے سنگ بنیاد کی افتتاحی تقریب

اوکاڑہ (راؤ اکرام ربانی / قوت) علاقائی سطح پر معیاری تعلیم کے فروغ کا عزم، ڈی پی ایس گوگیرہ کے سنگ بنیاد کی افتتاحی تقریب، ممبر قومی اسمبلی چوہدری ندیم عباس ربیرہ، ڈپٹی کمشنر احمد عثمان اور ایم پی اے چوہدری غلام رضا ربیرہ نے ڈی پی ایس گوگیرہ کا سنگ بنیاد رکھا۔ اس موقع پر پرنسپل ڈی پی ایس اعجاز الحق سمیت اساتذہ اور مقامی عمائدین کی کثیر تعداد بھی موجود تھی۔ پرنسپل ڈی پی ایس اعجاز الحق نے منصوبے بارے تفصیلی بریفنگ دی۔ ڈی پی ایس گوگیرہ 10 ایکڑ کے سرکاری رقبہ پر بنایا جا رہا ہے۔ ڈپٹی کمشنر احمد عثمان جاوید، ایم این اے چوہدری ندیم عباس ربیرہ اور ایم پی اے چوہدری غلام رضا ربیرہ کی خصوصی کاوشیں رنگ لے آئیں۔ ایم این اے چوہدری ندیم عباس ربیرہ نے کہا کہ منصوبے کے لیے 15 کروڑ روپے کے فنڈز سے ڈی پی ایس گوگیرہ کی چار دیواری مکمل ہو چکی ہے۔ منصوبے کو 32 کروڑ روپے کی مجموعی لاگت سے ایک سال کی مدت میں مکمل کیا جائے گا۔ ڈپٹی کمشنر احمد عثمان جاوید نے کہا کہ ڈی پی ایس گوگیرہ میں 1500 بچے زیور تعلیم سے راستہ ہوں گے۔ کیمپس میں طلبہ کو بین الاقوامی معیار کی تعلیمی سہولیات فراہم کی جائیں گی۔ کوالٹی ایجوکیشن پر ہرگز سمجھوتہ نہیں کیا جائے گا۔ والدین بچوں کی بہترین تربیت اور انہیں جدید چیلنجز کے لیے تیار کرنے میں اپنا کلیدی کردار ادا کریں۔ ایم پی اے چوہدری غلام رضا ربیرہ حکومت پنجاب شعبہ تعلیم میں ترقی کے لیے وسیع تر اقدامات کر رہی ہے۔ طلبہ اپنی تمام تر توجہ تعلیم پر مرکوز رکھیں تاکہ مستقبل میں ملک و قوم کا نام روشن کر سکیں۔

سابق ایم این اے چوہدری مہدی حسن بھٹی کے بھتیجے اور پاک فوج کے غیور سپوت، میجر ندیم عباس بھٹی شہید کی گذشتہ روز چھٹی برسی منائی گئی

حافظ آباد (بیورو رپورٹ) سابق ایم این اے چوہدری مہدی حسن بھٹی کے بھتیجے اور پاک فوج کے غیور سپوت، میجر ندیم عباس بھٹی شہید کی گذشتہ روز چھٹی برسی منائی گئی۔ میجر ندیم عباس بھٹی نے 8 مئی 2020 کو بلوچستان کے ضلع کیچ میں دہشت گردوں کے خلاف آپریشن کے دوران دفاعِ وطن کرتے ہوئے 4 دیگر جوانوں کے ہمراہ جامِ شہادت نوش کیا تھا۔ سالانہ برسی کے موقع پر جہاں انکی روح کو ایصال ثواب کے لئے فاتحہ خوانی کی گئی وہاں۔ شہریوں کی بڑی تعداد شہید کی قبر پر فاتحہ خوانی کر رہی ہے اور پھولوں کی چادریں چڑھا کر ان کی عظیم قربانی کو خراجِ عقیدت پیش کیا۔ ان کے چچا زاد بھائی عمران عباس کا کہنا ہے کہ ندیم عباس کی

"قوت" کلاسیفائیڈ

تمام اشتہارات ٹیلہ نجی کے جذبہ سے شائع کیے جاتے ہیں کسی اشتہار کے غیر حقیقی ہونے کے بارے میں ادارہ کوئی ذمہ داری قبول نہیں کرتا، اشتہارات صاف اور بڑے صفحہ پر ایک طرف لکھے ہوئے چائیں کٹے چھپے اور مشکوک الفاظ والے اشتہارات غلط شائع ہونے کی شکایت قابل قبول نہ ہوگی۔

042-3636003

1	تقریب	تقریب

چھتیس پر پابندیاں عائد ہیں، ہم نے انڈین چھتیس پر پابندی کی بجائے اپنی ڈیجیٹل سخت عمل تجویز کی، اپنا نام نہاد غیاری لیکٹرز کو بھی ہم نے کہا کہ وہاں پاکستانی ٹیلنٹ کو ترجیح دیں، ترانے اور بے ایف 17 تھنڈر کی ویڈیو بنچائیں جس کے چھتیس میں بھارتی عوام اور اپنی حکومت سے بھی ایسا کرنے پر مجبور ہو گئے "معرکہ حق" میں جارحیت سخت عملی اور عمل آہنی کے ساتھ ہر بڑی چھتیس کو جواب دیا گیا، وہ ہمارے ایئر سٹیرٹ اسٹیٹ ایٹ انٹیلی جنس کے زیر اہتمام "معرکہ حق سیمینار" سے خطاب کر رہے تھے۔ وفاقی وزیر اطلاعات نے کہا کہ پیغام واضح ہے کہ جب پاکستان اپنے بین الاقوامی محلوں کے ایک وفد کو بلا کر شاہ کے اس علاقے کا دورہ کرایا گیا جس کے بارے میں بھارت نے دعویٰ کیا تھا کہ وہاں دہشت گردوں کے تربیتی کیمپ ہیں، ہم محلوں کے وفد کو یہاں اسی مقام پر لے گئے تاکہ دنیا کو دکھایا جا سکے کہ وہاں معمولات زندگی معمل طور پر معمول کے مطابق ہیں، اس دورے کے ذریعے پاکستان اپنا ڈیجیٹل ٹیلنٹ کو بھی دنیا کے سامنے لے کر آیا ہے کہ ہمارے نوجوان کیا کیا کر سکتے ہیں، ہم نے ایک ایسا ماحول تیار کیا جس میں ہمارے نوجوان اپنی صلاحیتوں کا مظاہرہ کر سکیں، ہم نے ایک ایسا ماحول تیار کیا جس میں ہمارے نوجوان اپنی صلاحیتوں کا مظاہرہ کر سکیں اور یہ ثابت کیا کہ پاکستان ایک ذمہ دار ریاست ہے جو اپنے وعدوں کو پورا کرتی ہے

علامہ اقبال میڈیکل کالج کے 24ویں کانووکیشن کا انعقاد

حکومتِ پنجاب کا جناح ہسپتال لاہور کی بحالی (Revamping) کا منصوبہ، جس کی تخمینی لاگت تقریباً 2 ارب روپے ہے

آج علامہ اقبال میڈیکل کالج کے چوبیسویں کانووکیشن میں موجود ہونا خوشی کی بات ہے، صوبائی وزیر صحت خواجہ سلمان رفیق

لاہور (خبر نگار) علامہ اقبال میڈیکل کالج کے 24ویں کانووکیشن کا انعقاد کیا گیا جس میں صوبائی وزیر صحت خواجہ سلمان رفیق نے بطور مہمان خصوصی شرکت کی۔ سابق وزیر صحت پروفیسر ڈاکٹر جاوید اکرم نے کانووکیشن میں بطور گیسٹ آف آنر شرکت کی۔ اس موقع پر پرنسپل علامہ اقبال میڈیکل کالج پروفیسر طیبہ وسیم، پرو وائس چانسلر یونیورسٹی آف ہیلتھ سائنسز پروفیسر (بقیہ نمبر 2 4)

لاہور: صوبائی وزیر صحت خواجہ سلمان رفیق کی علامہ اقبال میڈیکل کالج کے 24ویں کانووکیشن کے موقع پر پروفیسر جاوید اکرم، پرنسپل پروفیسر طیبہ وسیم اور فیکلٹی ممبران کے ہمراہ گروپ فوٹو

وزیر اعلیٰ کی جنب سے پیرافورس میں کالی بھیڑوں کیخلاف کاروائی کا خیر مقدم

پیرافورس سے کالی بھیڑوں کے خاتمے اور ملوث اہلکاروں کو سزا دینے کے اعلانات سے شہریوں، تاجروں اور غریب ریڑھی بانوں میں اعتماد بحال ہوگا

لاہور کے شہریوں کو درپیش مسائل میں خاطر خواہ کمی لائی جا سکتی ہے، امیر جماعت اسلامی لاہور ضیاء الدین انصاری ایڈووکیٹ کی گفتگو

لاہور (خبر نگار) امیر جماعت اسلامی لاہور ضیاء الدین انصاری ایڈووکیٹ نے کہا کہ گزشتہ کئی ماہ سے حکومت پنجاب نے شہریوں کے مفاد میں قانون نافذ کرنے اور ٹریفک کی روانی کو بہتر بنانے کیلئے پیرافورس تشکیل دے رکھی ہے، تاہم فورس کے بعض اہلکاروں کی جانب سے (بقیہ نمبر 3 4)

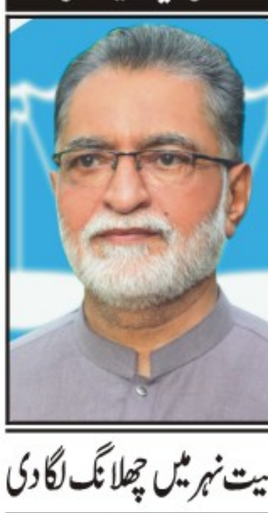

عدالت کا ڈاکٹر علی محمد کی ایم بی بی ایس کی ڈگری رجسٹرڈ کرنے کا حکم

درخواستگزار کی ڈگری رجسٹرڈ نہیں کی گئی تو پی ایم ڈی سی اور لیاری میڈیکل کالج ہرجانہ ادا کرے، سندھ ہائی کورٹ

کراچی (این این آئی) سندھ ہائی کورٹ کے آئینی بنچ نے پی ایم ڈی سی کی جانب سے ایم بی بی ایس ڈاکٹر کی ڈگری کو رجسٹرڈ نہ کرنے کیخلاف درخواست پر ڈاکٹر علی محمد کی ایم بی بی ایس کی ڈگری رجسٹرڈ نہ کرنے کا حکم دیدیا۔ سندھ ہائیکورٹ کے آئینی بنچ نے درخواست پر پی ایم ڈی سی کی جانب سے ایم بی بی ایس ڈاکٹر کی ڈگری کو رجسٹرڈ نہ کرنے کیخلاف درخواست پر ڈاکٹر علی محمد کی ایم بی بی ایس کی ڈگری رجسٹرڈ نہ کرنے کا حکم دیدیا۔ سندھ ہائیکورٹ کے آئینی بنچ نے پی ایم ڈی سی کی جانب سے ایم بی بی ایس ڈاکٹر کی ڈگری کو رجسٹرڈ نہ کرنے کیخلاف درخواست کی سماعت ہوئی۔ پی ایم ڈی سی کے وکیل نے موقف دیا کہ درخواستگزار کا لیاری میڈیکل کالج میں داخلہ غلط طریقہ ہوا تھا۔ درخواستگزار کے وکیل ملک الطاف جاوید ایڈووکیٹ نے موقف اپنایا کہ سارے کاغذات طے ہونے کے بعد سندھ ہائیکورٹ نے پی ایم ڈی سی کو ڈگری رجسٹرڈ کرنے کا حکم دیا تھا۔

لاہور: صوبائی وزیر ملیدات ڈیشان رفیق لاہور میں پارکنگ کے ڈیجیٹل نظام کے حوالے سے اجلاس کی صدارت کر رہے ہیں

عدالت نے لڑکی کو ہراساں کرنے کے مقدمے میں ملزم کی درخواست ضمانت مسترد کر دی

ابتدائی تکنیکی تجزیے میں قابل اعتراض مواد کی موجودگی سامنے آئی، ملزم کی رہائی سے وعدہ معاف گواہ کے اثر ہونے کا خدشہ ہے

کراچی (این این آئی) جوڈیشل مجسٹریٹ غربی کی عدالت کے روبرو لڑکی کی نازیبا ویڈیوز ریکارڈ کر کے ہراساں کرنے کے مقدمے میں درخواست ضمانت پر فیصلہ سنا دیا۔ عدالت نے ملزم کی درخواست ضمانت مسترد کر دی۔ عدالت نے کہا کہ ڈیجیٹل پلیٹ فارم کا غلط استعمال خواتین کے لیے خطرناک رجحان بن چکا ہے۔ خواتین کیخلاف آن لائن جرائم معاشرتی خوف کو جنم دیتے ہیں۔ ایسے جرائم میں قانون خاموش تماشائی نہیں بن سکتا۔ سنگین نوعیت کے الزامات کے باعث ملزم کو رعایت نہیں دی جا سکتی۔ مقدمے میں کہا گیا کہ ملزم نے مبینہ طور پر ناموس کے دوران اتحاد حاصل کر کے قریبی تعلقات قائم کیے۔ ملزم نے مبینہ طور پر مدعیہ کو نشہ آور چیز پلا کر بے ہوش کیا اور نازیبا ویڈیوز بنائی۔ ملزم کی پہلے سے شادی شدہ ہونے کی اطلاع ملنے پر منگنی ختم ہوئی۔

الحمراء میں لاہور کتھک فیسٹیول کے پہلے روز کتھک پرور کشائیں، گفتگو کے سیشنز و دیگر سرگرمیاں جاری رہیں

لاہور (این این آئی) لاہور آرٹس کونسل الحمراء میں دو روز ولا ہور کتھک فیسٹیول کے پہلے روز رنگ رنگ اور گلزار انگیز سرگرمیوں کا انعقاد کیا گیا، جہاں ملک بھر سے نامور کتھک فنکاروں، اساتذہ اور نوجوان رقاصوں نے بھرپور شرکت کی۔ فیسٹیول میں مہاراج کتھک اسٹوڈیو اور الحمرا میں ورکشاپس کا اہتمام کیا گیا جن کو مان سیہ، حماد رشید اور ہتا بیزی نے بڑی محنت سے سجایا۔ ان سیشنز میں شرکا کو کتھک کے فنی، تکنیکی اور جمالیاتی پہلوؤں سے آگاہ کیا گیا۔

پاکستان بار کونسل اجلاس، وکلاء تحفظ اور عدالتی اصلاحات کے مطالبات

وکلاء تحفظ ایکٹ، عدلیہ کی آزادی اور خالی آسامیوں پر فوری تقرریوں کا مطالبہ

لاہور (نیڈ ایس این) پاکستان بار کونسل، سپریم کورٹ بار ایسوسی ایشن، صوبائی بار کونسلز اور ضلعی کورٹ بار ایسوسی ایشنز کے نمائندگان کے مشترکہ اجلاس میں وکلاء کے تحفظ، عدلیہ کی آزادی، آئینی بالادستی اور قانونی اصلاحات سے متعلق متعدد اہم قراردادیں منظور کر لی گئیں۔ اجلاس میں وکلاء برادری نے "لائرز پروٹیکشن ایکٹ" پر اس کی اصل روح کے مطابق فوری اور مؤثر عملدرآمد کا مطالبہ کرتے ہوئے کہا کہ عدالتوں میں سکیورٹی، وکلاء کے تحفظ، فوری ایف آئی آر کے اندراج اور پولیس تعاون کو یقینی بنایا جائے تاکہ وکلاء بلا خوف و خطر اپنے فرائض انجام دے سکیں آئین پاکستان، عدلیہ کی آزادی، وکلاء کی بالادستی اور قانونی اصلاحات کے اداروں کی بالادستی اور قانون کی حکمرانی کے عزم کا اعادہ کرتے ہوئے 26ویں اور 27ویں آئینی ترامیم اور آئینی عدالت کے قیام کی حمایت کی۔

حلقہ پی پی 83 میں 7 جون کو ضمنی الیکشن کے لئے ریٹرننگ آفیسر نے جائزہ پرتال مکمل کر لیا

سرگودھا (این این آئی) سرگودھا ریجن کے صوبائی حلقہ پی پی 83 میں 7 جون کو ضمنی الیکشن کے لئے ریٹرننگ آفیسر نے جائزہ پرتال مکمل کرتے ہوئے 6 امیدواروں کا کاغذات نامزدگی کو درست قرار دے کر منظور اور نو امیدواروں کے کاغذات اعتراضات کے ساتھ مسترد کر دیے۔

معرکہ حق کا ایک سال مکمل، کے ڈبلیو ایف کا پاک فوج کو خراج تحسین

قوم کی سلامتی کیلئے پاک فوج کی قربانیوں کو ہمیشہ یاد رکھا جائے گا، فرحان خان، عرفان اللہ

کراچی (این این آئی) معرکہ حق کے ایک سال مکمل ہونے پر خدمت ویلفیئر فاؤنڈیشن کے صدر فرحان خان، نائب صدر عرفان اللہ خان، سیکرٹری داہیال خان، جوائنٹ سیکرٹری شاہ بلی اور سیکرٹری فنانس ذیشان الرحمٰن نے اپنے مشترکہ بیان میں پاک فوج کو زبردست خراج تحسین پیش کرتے ہوئے کہا ہے کہ وطن عزیز کے دفاع، امن و استحکام اور دہشت گردی کے خاتمے کے لیے پاک فوج کی لازوال قربانیاں پوری قوم کے لیے باعث فخر ہیں۔

یوم فتح ریلی (آج) صبح 9 بجے مرکزی ایوان صحافت مظفر آباد کے سامنے سے شروع ہوگی

مظفر آباد (این این آئی) معاون ترجمان مہاجرین نمائندہ فورم 1989 محمد شبیر کشمیری نے میڈیا کے نام جاری پیغام میں کہا کہ یوم فتح ریلی (آج) 9 مئی بروز ہفتہ صبح 9 بجے مرکزی ایوان صحافت مظفر آباد کے سامنے سے شروع ہوگی، جس میں مختلف مہاجر کیمپوں، حکمتی کے عہدیداران، کارکنان، مجاہدین اور عوام الناس کی بڑی تعداد شرکت کرے گی انہوں نے کہا کہ پاکستان ایک مضبوط اور ابھرتی ہوئی دفاعی قوت کے طور پر دنیا میں اپنا مقام مستحکم کر رہا ہے اور پوری قوم اپنی بہادر افواج کے شانہ بشانہ کھڑی ہے۔ انہوں نے کہا کہ معرکہ حق "بنیان المرصوص" کی کامیابی قومی تاریخ کا ایک اہم باب ہے جس پر پوری قوم کو فخر ہے۔

غربت سے تنگ ماں نے 2 بچوں سمیت نہر میں چھلانگ لگا دی

غوطہ خوروں نے تلاش کے بعد تینوں کی لاشیں نہر سے نکال لیں، پولیس نے واقعہ کی تحقیقات شروع کر دیں

ٹنڈو محمد خان (این این آئی) غربت سے تنگ آیک ماں نے مجبور ہو کر دو بچوں سمیت نہر میں چھلانگ لگا کر زندگی کا خاتمہ کر لیا۔ تفصیلات کے مطابق غربت سے تنگ ایک مجبور ماں نے اپنے دو بچوں سمیت نہر میں چھلانگ لگا دی۔ اطلاع ملنے پر لوگوں کی بڑی تعداد کے ساتھ پولیس اور غوطہ خور بھی وہاں پہنچ گئے۔ غوطہ خوروں نے تلاش کے بعد تینوں کی لاشیں نہر سے نکال لیں۔ تاہم لاشوں کو اسپتال منتقل کرنے کے لیے ایمبولینس کا انتظام نہ ہو سکا۔ ایمبولینس دستیاب نہ ہونے پر خاتون کی لاش کو گھاس والی گاڑی میں اسپتال منتقل کیا گیا۔ جب کہ بچوں کی لاشوں کو تھانے کی افراد نے رکشے میں ڈال کر اسپتال پہنچایا۔

پنجاب میں لینڈ ریکارڈ دفاتر کے اوقات کار میں اضافہ کر دیا گیا

دفاتر ہفتے میں چھ دن کھلے رہیں گے، نئے اوقات کار کا نوٹیفکیشن جاری کر دیا گیا

لاہور (نیڈ ایس این) پنجاب بھر کے لینڈ ریکارڈ دفاتر کے اوقات کار میں اضافہ کر دیا گیا ہے اور اس حوالے سے پنجاب لینڈ ریکارڈ اتھارٹی نے باضابطہ نوٹیفکیشن جاری کر دیا ہے۔ نوٹیفکیشن کے مطابق صوبہ بھر میں لینڈ ریکارڈ دفاتر اب ہفتے میں چھ دن عوامی سہولت کے لیے کھلے رہیں گے۔

ریلوے 10 مئی کو یوم معرکہ حق قومی جوش و جذبے سے منائے گا

وزیر اعظم و فیلڈ مارشل کی قیادت کو خراج تحسین، گرین لائن ٹرین خصوصی برانڈنگ کے ساتھ روانہ

لاہور (نیڈ ایس این) پاکستان ریلوے 10 مئی کو یوم معرکہ حق بھرپور قومی جذبے اور جوش و پرجوش کے ساتھ منائے گا، جس کا مقصد پاک افواج کی کامیابیوں اور قومی قیادت کی مدبرانہ حکمت عملی کو خراج تحسین پیش کرنا ہے۔ وفاقی وزیر ریلوے محمد حنیف عباسی نے کہا ہے کہ وزیر اعظم پاکستان اور فیلڈ مارشل کی قیادت نے ملک کو عالمی سطح پر عزت و وقار لوٹا دیا ہے، جبکہ معرکہ حق میں حصہ لینے والے پاک فوج کے جوانوں کی بہادری تاریخ میں سنہرے حروف سے لکھی جائے گی۔ انہوں نے کہا کہ پاکستان ریلوے ہیڈ کوارٹرز سمیت تمام ڈویژنز میں یوم معرکہ حق کی تقریبات منعقد کی جائیں گی تاکہ قومی یکجہتی اور افواج پاکستان کی قربانیوں کو اجاگر کیا جا سکے۔ وزیر ریلوے کے مطابق گرین لائن ٹرین کو "معرکہ حق" کی خصوصی برانڈنگ کے ساتھ روانہ کر دیا گیا ہے۔

مظفر آباد: حریت کانفرنس اور مہاجرین نمائندہ فورم کے وفد کا چیف سیکرٹری آزاد کشمیر کے ہمراہ گروپ فوٹو

"آپریشن بنیان المرصوص" کے ایک سال مکمل ہونے پر پینٹنگ مقابلہ "معرکہ حق" پر وقار انداز میں منعقد کیا جائیگا

مظفر آباد (این این آئی) لاہور آرٹس کونسل الحمراء "آپریشن بنیان المرصوص" کے ایک سال مکمل ہونے پر پینٹنگ مقابلہ "معرکہ حق" کا انعقاد کرنے کا پینٹنگ مقابلہ "معرکہ حق" کا مقصد اپنی عظیم افواج کی کامیابیوں اور قومی قیادت کی مدبرانہ حکمت عملی کو خراج تحسین پیش کرنا ہے۔ پینٹنگ مقابلہ میں شرکت کے لئے الحمراء نے آرٹسٹوں کو اوپن کال دے دی ہے۔ جس کے مطابق 18 سے 30 برس کے مصوراس مقابلہ میں شرکت کرنے کے لئے 12 مئی تک الحمراء آرٹس کونسل پہنچ دیں۔

شاد باغ میں فائرنگ، باپ کی گولی سے دو بیٹے زخمی

ذاتی رنجش پر فائرنگ، علی حسن اور احمد رضا زخمی، ملزم گرفتار کر لیا گیا، پولیس

لاہور (نیڈ ایس این) شاد باغ کے علاقے میں افسوسناک واقعہ پیش آیا ہے جہاں باپ کی فائرنگ سے دو بیٹے زخمی ہو گئے۔ پولیس کے مطابق ملزم کی فائرنگ سے علی حسن اور احمد رضا زخمی ہوئے جنہیں فوری طور پر طبی امداد کے لیے اسپتال منتقل کر دیا گیا ہے۔ دونوں بھائیوں کی ٹانگ پر ایک ایک گولی لگی ہے۔ فائرنگ کرنے والے ملزم شہزاد لیاقت کو گرفتار کر لیا ہے۔

منتظم اور اسلامی فلاحی ریاست بنانے کیلئے عوام ہمارا ساتھ دیں' جاوید قصوری

ممبر سازی مہم بھرپور انداز میں جاری۔ مقصد ملک بھر کے نوجوانوں کو ایک پلیٹ فارم پر متحد کرنا ہے

لاہور (این این آئی) امیر جماعت اسلامی پنجاب محمد جاوید قصوری نے کہا ہے کہ جماعت اسلامی کی ممبر سازی مہم بھرپور انداز میں جاری ہے اور ملک بھر میں پچاس لاکھ افراد کو جماعت اسلامی کا ممبر بنانے کا ہدف مقرر کیا گیا ہے۔ انہوں نے کہا کہ جماعت اسلامی ہی وہ واحد سیاسی دینی قوت ہے جو ملک کو بحرانوں سے نکالنے اور عوام کو حقیقی ریلیف فراہم کرنے کی صلاحیت رکھتی ہے۔ فارم 47 کی پیداوار موجودہ حکومت عوامی مسائل حل کرنے میں بری طرح ناکام ہو چکی ہے۔ مہنگائی، بے روزگاری اور معاشی بدحالی نے عام آدمی کی زندگی اجیرن بنا دی ہے۔

پوری قوم اپنی افواج کے شانہ بشانہ کھڑی ہے: خادم حسین

معرکہ حق میں پاک فوج نے بے مثال جرات، حکمت عملی، قربانی کی نئی تاریخ رقم کی

قوم، افواج کے باہمی اتحاد نے دشمن کی تمام سازشوں کو ناکام بنایا، میڈیا سے گفتگو

لاہور (نیڈ ایس این) فاؤنڈرز گروپ کے وائس چیئرمین، پاکستان سٹون ڈیفینسز کمپنی کے بورڈ آف ڈائریکٹر کے رکن، سینئر نائب صدر فیروز پرورڈ بورڈ اور سابق ممبر لاہور چیمبر آف کامرس خادم حسین نے کہا ہے کہ معرکہ حق میں پاک فوج نے بے مثال جرات، حکمت عملی اور قربانی کی نئی تاریخ رقم کرتے ہوئے دشمن کے ناپاک عزائم خاک میں ملا دیے، پاکستان نے ایک بار پھر دنیا پر ثابت کر دیا کہ یہ قوم اپنے دفاع اور سلامتی پر کبھی سمجھوتہ نہیں کرتی۔ اپنے بیان میں انہوں نے کہا کہ پاک فوج کے جوانوں نے مادر وطن کے دفاع کے لیے اپنی جانوں کا نذرانہ پیش کر کے ہوئے دشمن کو ہر محاذ پر منہ توڑ جواب دیا۔ پاکستانی قوم بری، بحری اور فضائی افواج کے باہمی اتحاد نے دشمن کی تمام سازشوں کو ناکام بنا دیا جبکہ پوری قوم اپنی افواج کے شانہ بشانہ کھڑی رہی۔ خادم حسین نے کہا کہ پاکستان کی کامیابی صرف عسکری فتح نہیں بلکہ قومی اتحاد، ایمان اور قربانی کی عظیم مثال ہے۔

پنجاب میں شدید گرمی تعلیمی اداروں کی قبل از وقت چھٹیوں کا آپشن زیر غور

ہیٹ ویو الرٹ، عیدالاضحیٰ تعطیلات کے باعث اسکول شیڈول میں تبدیلی کی تجویز، سمر کیمپس اور تعلیمی دنوں میں اضافے پر بھی غور

اسکول 27 مئی سے ہی بند کر دیے جائیں گے حالانکہ معمول کے مطابق گرمیوں کی چھٹیاں یکم جون سے شروع ہوتی ہیں

لاہور (این این آئی) پنجاب بھر میں بڑھتی ہوئی گرمی اور متوقع موسمی شدت کے تعلیمی نظام پر اثر ڈالنا شروع کر دیا ہے، جس کے باعث اسکولوں اداروں میں گرمیوں کی چھٹیاں معمول سے پہلے شروع کیے جانے کا امکان ہے۔ پی ڈی ایم اے کی جانب سے مئی، جون اور (بقیہ نمبر 4 6)

لاہور: سیکرٹری اوقاف ڈاکٹر احسان بھٹہ داتا دربار کے سالانہ نسل و عرس کے انتظامات کے سلسلے میں منعقدہ اجلاس کی صدارت کر رہے ہیں

صاف ستھرا لاہور مشن، ضلعی انتظامیہ کے ترقیاتی اقدامات تیز

ڈپٹی کمشنر لاہور کا بایو صابو، یوسی 71 میں ترقیاتی کاموں کا معائنہ کیا، ترجمان

شفافیت، معیاری تعمیرات اور انسانی جانوں کا تحفظ انتظامیہ کی اولین ترجیح ہے

لاہور (نیڈ ایس این) وزیر اعلیٰ پنجاب کے "صاف ستھرا لاہور" مشن اور "لاہور ڈیولپمنٹ پروگرام" کے تحت شہری سہولیات کی بہتری کے ضلعی انتظامیہ نے عملی اقدامات تیز کر دیے ہیں۔ ایڈمنسٹریٹر ڈپٹی کمشنر لاہور کیپٹن (ر) محمد علی اعجاز نے تحصیل سٹی کے علاقوں بایو صابو اور یوسی 71 کا تفصیلی دورہ کیا اور جاری ترقیاتی و صفائی منصوبوں کا جائزہ لیا۔ دورے کے دوران ڈپٹی کمشنر نے بایو صابو میں نالوں کی ڈی سلٹنگ، روڈ ڈاسٹنگ، پارکس کی بحالی اور صفائی آپریشن کا معائنہ کیا۔ انہوں نے لاہور ویسٹ مینجمنٹ کمپنی کو زیر دیوٹ آپریشن موثر بنانے جبکہ واسا محکمہ کو سیوریج مسائل

لاہور: ڈپٹی کمشنر لاہور کیپٹن (ر) محمد علی اعجاز، ایڈمنسٹریٹر ڈپٹی کمشنر لاہور مقبول بنگش کی نگرانی میں کارروائی کے دوران کے ہمراہ گروپ فوٹو

ہندواڑہ، مقامی لوگوں کا میونسپل کمیٹی کے خلاف احتجاج

یہاں پھیکے گئے کچرے کو کھانے سے گائے کی موت کی خبریں مرچکے ہیں، علاقے سے ڈمپنگ سائٹ کی منتقلی کا مطالبہ

سرینگر (این این آئی) غیر قانونی طور پر بھارت کے زیر قبضہ جموں و کشمیر کے ضلع کپواڑہ کے دور دراز اور ملحقہ دیہات کے لوگوں نے ہندواڑہ میں ترالی پل کے قریب میونسپل کمیٹی کے خلاف احتجاجی مظاہرہ کیا اور علاقے سے ڈمپنگ سائیٹ کی کہیں اور منتقلی کا مطالبہ کیا۔ کشمیر میڈیا سروس کے مطابق مظاہرین نے احتجاج کرتے ہوئے علاقے کی سڑک بند کر دی جس سے ٹریفک میں خلل پڑا۔ مقامی لوگوں نے میڈیا کو بتایا کہ پل کے قریب کوڑا کرکٹ مسلسل پھینکنے سے صحت اور ماحولیاتی خطرات پیدا ہو رہے ہیں۔ مظاہرین کا کہنا تھا کہ یہاں پھینکے گئے۔

صوبہ سندھ میں 2014 میں دریافت شدہ تیل و گیس کے ذخائر پیداوار میں تبدیل

پیداوار کا کل 25 فروری 2026 کو شروع کر کے مطلوبہ ہدف حاصل کیا گیا، پاکستان پٹرولیم کو پاکستان اسٹاک ایکس ایکسچینج کو خط

کراچی (این این آئی) صوبہ سندھ سے سال 2014 میں دریافت شدہ تیل و گیس کے ذخائر اب پیداوار میں تبدیل ہو گئے ہیں۔ تفصیلات کے مطابق پاکستان پیٹرولیم لمیٹڈ کی جانب سے پاکستان اسٹاک ایکس ایکسچینج کو بھیجے گئے خط میں بتایا گیا ہے کہ صوبہ سندھ کے علاقے کمپٹ میں فیلڈ ایکس ون کنویں کو سال 2014 میں مطلوبہ انفراسٹرکچر نہ ہونے کے باعث بند کر دیا گیا تھا۔ تاہم اس کنویں کے گہرے زیر زمین حصوں کو الگ کر کے جدید ڈکام جدید ٹیکنالوجی سے حل کر گئے اور کنویں کی پیداواری قوت فعال کرنے کے لئے 4.5 کلومیٹر لمبی فیڈ لائن بچھائی گئی۔

آصف علی زرداری مفاہمت، سیاسی استحکام اور جمہوری نظام کے معمار ہیں، فیصل میر

بلاول بھٹو زرداری نے بلوچ و خیبر جامی سطح پر پاکستان ڈمہ دار ریاست کے طور پر نمایاں، صدر لاہور

لاہور (نیڈ ایس این) پاکستان پیپلز پارٹی لاہور کے صدر فیصل میر اور جیہ فوری نے کہا کہ شہید ذوالفقار علی بھٹو اور محترمہ بے نظیر بھٹو شہید نے پاکستان عزیز کا دفاع ناقابل تسخیر بنانے کی بنیاد رکھی، صدر پاکستان آصف علی زرداری اس کامیاب سیاسی نظام، جمہوری استحکام اور قومی مفاہمت کے معمار ہیں، جن کی بردباری، تدبر اور مفاہمت کی سیاست کی بدولت ملک میں جمہوری نظام مضبوط ہوا ہے۔

جیل وارڈرز کی تقرریوں سے متعلق آئی جی جیل خانہ جات کا مراسلہ جاری

من پسند ڈیوٹیوں اور امتیازی سلوک کی شکایات پر سخت نوٹس، ذمہ داری سپرنٹنڈنٹس پر عائد

لاہور (نیڈ ایس این) آئی جی جیل خانہ جات پنجاب نے صوبہ بھر کی جیلوں میں جیل وارڈرز کی ڈیوٹیوں اور تقرریوں سے متعلق اہم مراسلہ جاری کر دیا ہے، جس میں انتظامی بے ضابطگیوں اور شکایات کا نوٹس لیا گیا ہے۔ مراسلے کے مطابق بعض جیلوں میں وارڈرز کو ڈیوٹی بک اور امدادی ڈیوٹی بک کے نام پر من پسند بیلچوں پر تعینات کیے جانے کی شکایات موصول ہوئی ہیں۔

چیئرمین انٹر بورڈ کا امتحانی مراکز کا اچانک دورہ

نقل پر تمام کیمرے مربوط فوکل ڈیسک کا قیام، کارروائی کے لیے پورڈ آفس کی ان ٹیئر مینجمنٹ کمیٹی کے حوالے کر دیے گئے ہیں، انٹیرم لاکم

کراچی (این این آئی) انٹر بورڈ کی سپر بائی پاور جیمیلس ٹیم نے اچانک دورے کے دوران 7 امیدواروں کو موبائل فونز کے ذریعے نقل کرتے ہوئے پکڑ لیا۔ تفصیلات کے مطابق چیئرمین انٹر بورڈ پروفیسر نقیہ گھلو کی سربراہی میں بائی پاور سپر جیمیلس ٹیم نے ضلع وسطی کے مختلف امتحانی مراکز کا بھگی دورہ کیا۔ اس دوران بڑے پیمانے پر نقل کی کوششوں کو ناکام بناتے ہوئے امیدواروں سے

لاہور: لبرٹی چوک میں معرکہ حق کی مناسبت سے تقریب سے قبل سقرا پنجاب کے ملازم صفائی میں مصروف ہیں۔

جھل مگسی پر مسافر کوچ الٹ گئی 7 مسافر جاں بحق

ڈی ایس پی محمد یونس کے مطابق 6 افراد جائے حادثہ پر ہی دم توڑ گئے جبکہ ایک زخمی اسپتال میں دوران علاج چل بسا

حکام کے مطابق کوچ خاران سے لاڑکانہ جا رہی تھی کہ ایم ایٹ شاہراہ کے مقام پر بے قابو ہو کر الٹ گئی

جھل مگسی (بیورو رپورٹ) جھل مگسی میں ایم ایٹ پر مسافر کوچ الٹ گئی، حادثے میں 7 مسافر جاں بحق، 22 زخمی ہوگئے، جاں بحق اور زخمیوں میں سے بھی شامل ہیں۔ ڈی ایس پی محمد یونس کے مطابق 6 افراد جائے حادثہ پر ہی دم توڑ گئے جبکہ ایک زخمی اسپتال میں دوران علاج چل بسا۔ ڈسٹرکٹ ہیلتھ آفیسر (ڈی ایچ او) نے بتایا کہ حادثے میں 22 افراد زخمی ہوئے ہیں، زخمیوں کی حالت تشویشناک بتائی جاتی (بقیہ نمبر 4 5)

مظفر آباد: ترجمان حکومت آزاد کشمیر شوکت جاوید میر چیف آف انفارمیشن و رسد اور فورم کے زیر اہتمام معرکہ حق بنیان المرصوص کا ایک سال مکمل ہونے پر ریلی کی قیادت کر رہے ہیں

مشیر کھیل خیبر پختونخوا کی ایبٹ آباد میں شہید حوالدار عامر شیراز کے اٹھنا نہ سے ملاقات، فاتحہ خوانی کی

ایبٹ آباد (این این آئی) مشیر کھیل و امور نوجوانان خیبر پختونخوا تاج محمد ترند نے ایبٹ آباد میں شہید حوالدار عامر شیراز کے گھر جا کر ان کے اٹھنا نہ سے ملاقات کی۔ مشیر کھیل تاج محمد ترند نے شہید کی قبر پر بھی حاضری دی اور فاتحہ خوانی کی، اس موقع پر انہوں نے کہا کہ معرکہ حق میں دشمن کو بھرتناک شکست دیکر یہ پیغام دے دیا گیا ہے کہ آوا آئندہ ایسی غلطی نہ کرے، ہم پاک فوج کے شانہ بشانہ کھڑے ہیں

موٹروے گینگ ریپ کیس، سزائے موت کی اپیلوں پر سماعت 11 مئی مقرر

لاہور (نیڈ ایس این) موٹروے گینگ ریپ کیس میں سزائے موت کے قیدیوں عابد ملہی اور شفقت بگا کی سزا کے خلاف دائر اپیلوں کی سماعت لاہور ہائیکورٹ نے 11 مئی کے لیے مقرر کر دی ہے۔ لاہور ہائیکورٹ کا ورکی بنچ جسٹس سید شہباز علی رضوی اور جسٹس طارق محمود باجوہ پر مشتمل ہوگا

چیف ایڈیٹر میاں محمد فیاض
جنرل ایڈیٹر صوف الطاف چوہدری
سینئر گروپ ایڈیٹر ڈاکٹر محمد حسین محمود
ڈائریکٹر چوہدری عمران شوکت
گروپ ایڈیٹر علی امین شیرازی
ایڈیٹر امداد اللہ قریشی
ڈپٹی ایڈیٹر شہزاد میاں
لیگل ایڈوائزر ایڈووکیٹ سید پیر پیکھ
پبلشر احسن یوسف نے تجارت پرنٹرز سے چھپوا کر 14 ڈیوس روڈ لاہور سے شائع کیا۔
آفس نمبر 2 ہائیسن کمپلیکس 8 ڈیوس روڈ لاہور

اعلان تقرری

ABC CERTIFIED
قوت
علی عمران اختر
کو بیورو چیف بہاولنگر مقرر کیا گیا ہے۔
Ph: 0303-7624068
ادارہ
سرکاری و غیر سرکاری
ادارے نوٹ فرمالیں۔