★★★ پاک سرزمین کا نظام..... قوت اخوت عوام ★★★

ABC CERTIFIED DAILY QUWAT LAHORE

# روزنامہ قوت لاہور

چیف ایگزیکٹو حاجی ملک محمد وحید

چیف ایڈیٹر میاں محمد فیاض

www.dailyquwat.com Email:dailyquwat786@gmail.com

جلد نمبر 16 | جمعرات 8 صفر المظفر 1448ھ 23 جولائی 2026ء 8 ساون 2083ب صفحات 8 قیمت 20 روپے | شمارہ نمبر 212

# حوثیوں کی سعودیہ کو دھمکیاں قابل مذمت، تجارت کو نشانہ بنانا سلامتی پر تصور حملہ ہوگا پاکستان

پاکستان نے حوثیوں کی جانب سے سعودی عرب اور بحیرہ احمر میں تجارتی جہاز رانی کے خلاف جاری دھمکیوں پر تشویش کا اظہار کیا ہے، پاکستان بات چیت، سفارت کاری اور خطے میں کشیدگی کم کرنے کے لئے پرعزم ہے

پاکستانی پرچم بردار جہازوں کے خلاف کسی بھی قسم کی جارحانہ کارروائی کو قومی سلامتی کیلئے خطرہ تصور کیا جائے گا، پاکستان کے سمندری مفادات کے خلاف جارحانہ کارروائی برداشت نہیں ہوگی۔ دفتر خارجہ

اسلام آباد (نیٹ نیوز) پاکستان نے حوثی ملیشیا کی جانب سے سعودی عرب اور بحیرہ احمر میں تجارتی جہاز رانی کے خلاف جاری دھمکیوں کی شدید مذمت کی اور سعودی عرب کے ساتھ تجارت کو نشانہ بنانا ناقابل قبول قرار دے دیا۔ ترجمان دفتر خارجہ کے مطابق پاکستان نے حوثیوں کی جانب سے سعودی عرب اور بحیرہ احمر میں تجارتی جہاز رانی کے خلاف جاری دھمکیوں پر تشویش کا اظہار کیا ہے۔ پاکستان نے سعودی عرب (بقیہ نمبر 1)

اسلام آباد: چیف جسٹس امین الدین خان، پاکستان کی وفاقی آئینی عدالت میں استنبول بار ایسوسی ایشن نمبر 2 کے صدر یاسین سالمی کو یادگاری تحفہ پیش کر رہے ہیں

## صدر زرداری کا بلوچستان میں 10 دہشت گردوں کو ہلاک کرنے پر سکیورٹی فورسز کو خراج تحسین

اسلام آباد (این این آئی) صدر مملکت آصف علی زرداری نے بلوچستان کے سوراب اور مستونگ اضلاع میں 10 دہشت گردوں کو ہلاک کرنے پر سکیورٹی فورسز کو خرا (بقیہ نمبر 3)

## وزیر خارجہ کی روسی ہم منصب سے ملاقات

کثیر جہتی فورمز پر باہمی رابطہ کاری مضبوط بنانے کے عزم کا اعادہ

پاکستان اور روس کی شراکت داری کے فروغ کیلئے اعلیٰ سطحی روابط کا تسلسل نہایت اہم، ہی رابطے برقرار رکھنے پر اتفاق

منیلا (این این آئی) نائب وزیراعظم و وزیر خارجہ سینیٹر محمد اسحاق ڈار نے بدھ کو منیلا میں 33 ویں آسیان ریجنل فورم (اے آر ایف) کے وزارتی اجلاس سے قبل روسی فیڈریشن کے وزیر خارجہ سرگئی لاوروف سے ملاقات کی کثیر جہتی فورمز پر باہمی رابطہ کاری مضبوط بنانے کے عز (بقیہ نمبر 2)

اسلام آباد ہائی کورٹ کے جج جسٹس محمد اعظم خان، نیب کے ڈپٹی چیئرمین سہیل ناصر اور پی جی اے (PGA) احتشام قادر شاہ نے 'پاکا' (PACA) میں منی لانڈرنگ کی روک تھام (AML) سے متعلق چوتھے اور مینٹیننس سیشن کی تکمیل پر اسلام آباد کی عدلیہ کے ججوں میں اسناد تقسیم

# بلوچستان سکیورٹی فورسز کا آپریشن

# 10 دہشتگرد ہلاک 2 خواتین خودکش حملہ آور گرفتار

بھارتی سرپرستی میں کام کرنے والے فتنہ الہندوستان اور فتنہ الخوارج کے دہشت گرد نیٹ ورک کے خلاف سکیورٹی فورسز کی کارروائیاں بلاتعطل جاری ہیں، جن کے تحت بلوچستان کے مختلف علاقوں میں مشترکہ آپریشنز کئے جا رہے ہیں

کارروائیوں کے دوران دہشت گردوں کے قبضے سے اسلحہ، گولہ بارود اور دیسی ساختہ دھماکا خیز مواد (آئی ای ڈیز) بھی برآمد کیا گیا، بھارتی سرپرستی میں کام کرنے والے دہشت گردوں کی موجودگی کے خاتمے کیلئے سینیٹائزیشن آپریشن جاری ہے۔ آئی ایس پی آر

راولپنڈی (بیورو رپورٹ) بلوچستان میں سکیورٹی فورسز نے آپریشن کے دوران 10 دہشت گردوں کو ہلاک کر دیا جبکہ 2 خواتین خودکش حملہ آور گرفتار کر لی گئیں۔ پاک فوج کے شعبہ تعلقات عامہ (آئی ایس پی آر) کی جانب سے جاری بیان کے مطابق بھارتی سرپرستی (بقیہ نمبر 4)

# پہلی قومی ویکسین پالیسی تیار، مقامی سطح پر ویکسین سازی کی ہموار کی، مصطفیٰ کمال

پاکستان میں ہر سال نیوزی لینڈ کی کل آبادی کے برابر نئے افراد کا اضافہ ہو رہا ہے، 2030 تک پاکستان آبادی کے لحاظ سے دنیا کا چوتھا بڑا ملک بن جائے گا

پاکستان اس وقت 52 ممالک کو ادویات برآمد کر رہا ہے اور آئندہ ایک سال کے اندر ڈریپ کو سو فیصد ڈیجیٹلائز کر دیا جائے گا، وزیر صحت

اسلام آباد (این این آئی) وفاقی وزیر قومی صحت سید مصطفیٰ کمال نے کہا ہے کہ حکومت نے ملک کی پہلی قومی ویکسین پالیسی تیار کر لی ہے، جو مقامی سطح پر ویکسین سازی کی راہ ہموار کرے گی، پاک چین بی ٹو بی فارماسیوٹیکل اینڈ ہیلتھ کیئر انویسٹمنٹ کانفرنس میں فارماسیوٹیکل سیکٹر کے چھ اہم ذیلی شعبوں پر خصوصی توجہ دی گئی، پاکستان میں ہر سال نیوزی لینڈ کی کل آبادی کے برابر نئے افراد کا اضافہ ہو رہا (بقیہ نمبر 13)

## اسحاق ڈار کا فلپائن میں ایشیائی ترقیاتی بینک کے ہیڈکوارٹرز کا دورہ،

منیلا (این این آئی) نائب وزیراعظم و وزیر خارجہ سینیٹر محمد اسحاق ڈار نے بدھ کو فلپائن کے دارالحکومت منیلا میں ایشیائی (بقیہ نمبر 11)

## یوکرینی صدر نے فوج کے کمانڈر اِن چیف کو عہدے سے ہٹا دیا

جنگی تجربہ رکھنے والے اور مقبول جنرل میخائیلو ڈراپاتی کو نیا آرمی چیف مقرر کر دیا گیا

زیلنسکی نے کہا کہ تمام فیصلوں کو باضابطہ شکل دے دی جائے گی

کیف (این این آئی) یوکرینی صدر ولودیمیر زیلنسکی نے فوج کے کمانڈر اِن چیف اولیکسینڈر سرسکی کو عہدے سے ہٹا دیا۔ غیر ملکی خبر ایجنسی کے مطابق یوکرین کے صدر و (بقیہ نمبر 12)

## پاکستان مشرقِ وسطیٰ میں وسیع تر جنگ روکنے کیلئے سفارت کاری کا دروازہ کھلا رکھے، سردار مسعود خان

اسلام آباد (این این آئی) آزاد جموں و کشمیر کے سابق صدر اور امریکہ، چین اور اقوام متحدہ میں پاکستان کے سابق سفیر (بقیہ نمبر 9)

## پاک سعودی کمپنیوں کے درمیان تاریخی معاہدے پر دستخط

ہنرمند پاکستانیوں کیلئے سعودی عرب میں روزگار کا بڑا گیٹ وے کھل گیا، سربراہ سعودی وفد

راولپنڈی (این این آئی) پاکستان اور سعودی عرب کے درمیان افرادی قوت کے شعبے میں تعاون کو مزید مستحکم بنانے اور بیرونِ ملک روزگار کے فروغ کی جانب اہم (بقیہ نمبر 10)

# وزیراعلیٰ مریم نواز کے مثالی گاؤں پروگرام کیلئے ضلعی افسر کو ذمہ داریاں تفویض

متعلقہ اضلاع میں ڈسٹرکٹ آفیسر انفراسٹرکچر اینڈ سروسز ضلعی کوآرڈینیٹر مقرر کئے گئے ہیں، ذیشان رفیق

کسی ترقیاتی سکیم میں معیار اور رفتار پر سمجھوتہ نہیں ہونا چاہیئے۔ پنجاب کی 10 ڈویژن کے 485 دیہات کو ماسٹر پلاننگ کے ذریعے مثالی بنایا جا رہا ہے

لاہور (این این آئی) وزیراعلیٰ مریم نواز شریف کے مثالی گاؤں پروگرام کے لئے ضلعی افسروں کو ذمہ داریاں تفویض کر دی گئی ہیں، متعلقہ اضلاع میں ڈسٹرکٹ آفیسر انفراسٹرکچر اینڈ سروسز (ڈی او آئی اینڈ ایس) ضلعی کوآرڈینیٹر مقرر کئے گئے ہیں۔ اس ضمن میں (بقیہ نمبر 5)

اسلام آباد: پاکستان بیت المال کے منیجنگ ڈائریکٹر سینیٹر کیپٹن شاہین خالد بٹ، عوامی شکایات سننے اور ان کے ازالے کے لیے پی بی ایم ہیڈکوارٹرز میں ورچوئل ای۔ کچہری کی صدارت کر رہے ہیں

## بھارتی نژاد کینیڈین شخص کو منشیات سمگلنگ پر امریکہ میں 20 سال قید کی سزا

واشنگٹن (این این آئی) بھارتی نژاد کینیڈین شہری 63 سالہ گرومرت (بقیہ نمبر 6)

اسلام آباد: اسلامی جمہوریہ ایران کے وزیرِ داخلہ اسکندر مومنی کی قیادت میں ایک اعلیٰ سطحی وفد نے آج نیشنل ڈیزاسٹر مینجمنٹ اتھارٹی (NDMA) کے ہیڈکوارٹرز کا دورہ کے موقع پر گروپ فوٹو

## پاکستان خلیجی ممالک کیلئے امریکی سیکیورٹی کا متبادل بن سکتا ہے، بھارتی دفاعی تجزیہ کار

نئی دہلی (این این آئی) بھارت کے سینئر دفاعی تجزیہ کار پراوین ساہنی کا کہنا ہے کہ مغربی ایشیاء میں پاکستان کا اثر و رسو (بقیہ نمبر 7)

## ایران کے خلاف امریکا کو اڈے دینے کی برطانوی پالیسی برقرار

اینڈی برنہم نے ایران پر حملوں کے لیے برطانوی فوجی اڈے کے استعمال کی اجازت دیدی

تہران (این این آئی) ایران کے خلاف امریکا کو اڈے دینے کی برطانوی پالیسی برقرار ہے۔ غیر ملکی خبر رساں ادارے کے مطابق نئے وزیراعظم اینڈی برنہم نے (بقیہ نمبر 8)

# ایران کا خطے میں امریکی اڈوں پر تابڑ توڑ حملوں، ریڈار سسٹم تباہ کرنے کا دعویٰ

امریکی اڈے پر دفاعی ریڈار سسٹم تباہ کیا، بحرین میں میزائل حملے سے امریکی کمپنی ایمازون کا مرکزی ڈیٹا سینٹر تباہ ہوا

بحرین کے شہر محرق اور رفاع میں امریکی ریڈار اور فضائی دفاعی نظام کو نشانہ بنایا، کویت میں امریکی ریڈار، مواصلاتی نظام اور سیٹلائٹ تنصیبات پر میزائل اور ڈرونز داغے گئے

تہران (نیٹ نیوز) ایران نے خطے میں امریکی اڈوں پر تابڑ توڑ حملوں کا دعویٰ کر دیا، حملوں میں اسلحہ گوداموں اور امریکی افواج کے لاجسٹک آلات کو میزائل اور ڈرونز سے نشانہ بنایا گیا ہے۔ پاسداران انقلاب نے اردن کے علاقے الرکبان میں امریکی فوجی اڈے پر ایف پندرہ طیارہ تباہ کرنے اور متعدد امریکی فوجیوں کی ہلاکت کا دعویٰ کر دیا، بیان میں کہا امریکی اڈے پر دفاعی ریڈار سسٹم تباہ کیا، بحرین میں میزائل حملے سے امریکی کمپنی ایمازون کا مرکزی ڈیٹا سینٹر تباہ ہوا۔ بحرین کے شہر محرق اور رفاع میں امریکی ریڈار اور فضائی دفاعی نظام کو نشا (بقیہ نمبر 16)

## وزیر داخلہ کا دہشتگردوں کے خلاف کامیاب انٹیلی جنس بیسڈ آپریشنز پر سکیورٹی فورسز کو زبردست خراج تحسین

اسلام آباد (این این آئی) وفاقی وزیر داخلہ محسن نقوی نے مستونگ اور (بقیہ نمبر 14)

## امریکی وزیر جنگ کی سینیٹ کی کمیٹی میں پیشی کے دوران مظاہرین کا احتجاج، پولیس بلانا پڑ گئی

واشنگٹن (این این آئی) امریکی وزیر جنگ پیٹ ہیگسیتھ کی سینیٹ کی فنڈز مختص کرنے والی کمیٹی میں پیشی کے دوران مظاہر (بقیہ نمبر 15)

اسلام آباد: وفاقی وزیر برائے انسانی حقوق سینیٹر اعظم نذیر تارڑ خطاب کر رہے ہیں

## اسحاق ڈار کی منیلا میں بنگلہ دیش کے وزیر خارجہ سے ملاقات

منیلا (این این آئی) نائب وزیراعظم اور وزیر خارجہ سینیٹر محمد اسحاق ڈار نے منیلا میں 33 ویں آسیان ریجنل فورم (اے آر (بقیہ نمبر 20)

## امریکی صدر کی نطنز کے پہاڑوں میں ایرانی ایٹمی مرکز پر حملے کی دھمکی

جوہری تنصیبات پر حملہ ہوا تو امریکا اور اس کے اتحادیوں کے مفادات کو نشانہ بنائیں گے، ایران

واشنگٹن/تہران (این این آئی) ایران کی اعلیٰ مشترکہ عسکری کمان نے خبردار کیا ہے کہ اگر امریکا نے ایران کی جوہری تنصیبات پر حملہ کیا تو خطے میں امریکا اور اس کے اتحادیوں (بقیہ نمبر 21)

## محسن نقوی کی ایرانی ہم منصب سے ملاقات، سکیورٹی تعاون بڑھانے پر اتفاق

انسداد دہشتگردی اور منشیات اور انسانی سمگلنگ کی روک تھام کیلئے تعاون بڑھانے کا فیصلہ

ملاقات میں انسداد دہشت گردی اور انسداد منشیات کے شعبوں میں باہمی تعاون بڑھانے کا فیصلہ کیا گیا

اسلام آباد (این این آئی) ایران اور پاکستان نے سکیورٹی، انسداد دہشتگردی، منشیات اور انسانی سمگلنگ کی روک تھام کیلئے (بقیہ نمبر 19)

## جمہوریت کے تسلسل کیلئے (ن) لیگ کی حمایت کی، پارلیمانی جمہوری نظام کا تسلسل پیپلز پارٹی کا مرہونِ منت ہے، نیئر بخاری

اسلام آباد (این این آئی) سیکرٹری جنرل پیپلز پارٹی پارلیمنٹرینز سید نیئر بخاری نے کہا ہے کہ جمہوریت کے تسلسل کیلئے (ن) لیگ کی حمایت کی، پارلیمانی جمہوری نظام کا تسلسل (بقیہ نمبر 18)

## وزیر تجارت سے سام سنگ پاکستان کے کنٹری ہیڈ کی وفد کے ہمراہ ملاقات، سرمایہ کاری پر گفتگو

حکومت برآمدات، ویلیو ایڈیشن اور صنعتی سرمایہ کاری کے فروغ کے لیے ہر ممکن تعاون فراہم کرے گی، وفاقی وزیر جام کمال

اسلام آباد (این این آئی) وفاقی وزیر تجارت جام کمال خان نے معروف ٹیک کمپنی سام سنگ کو پاکستان میں تیار ہونے والے موبائل فونز کی برآمدات بڑھانے اور (بقیہ نمبر 17)

اسلام آباد: وفاقی وزیر برائے قومی غذائی تحفظ و تحقیق، رانا تنویر حسین نے 'فیمسن گروپ' (GroupFAMSUN) کے وفد ساتھ ملاقات

# پنجاب اور خیبر پختونخوا میں بارشوں سے تباہی، مختلف حادثات میں 23 افراد جاں بحق

آزاد کشمیر، گلگت بلتستان اور وفاقی دارالحکومت اسلام آباد سمیت ملک کے مختلف علاقوں میں بدھ کو بھی بارش کا سلسلہ جاری رہا جس کے باعث نشیبی علاقے زیر آب آ گئے

نکاسی آب نہ ہونے کے باعث سڑکیں تالاب کا منظر پیش کرنے لگیں پنجاب میں بارشوں کے باعث چھتیں گرنے اور دیگر حادثات میں 9 افراد جاں بحق جبکہ درجنوں زخمی ہو گئے، پی ڈی ایم اے

اسلام آباد / لاہور / پشاور (این این آئی) آزاد کشمیر، گلگت بلتستان اور وفاقی دارالحکومت اسلام آباد سمیت ملک کے مختلف علاقوں میں بدھ کو بھی بارش کا سلسلہ جاری رہا جس کے باعث نشیبی علاقے زیر آب آ گئے، نکاسی آب نہ ہونے کے باعث سڑکیں تالاب کا منظر پیش کرنے لگیں، اس دوران مختلف حادثات کے نتیجے میں جاں بحق افراد کی تعداد 23 ہو گئی، در (بقیہ 22 نمبر)

## ٹرمپ نے سعودی عرب کیساتھ سول جوہری پروگرام کے معاہدے کی منظوری دیدی

ممکنہ طور پر سعودی عرب میں یورینیم افزودگی کے دروازے کھل سکتے ہیں

دونوں ممالک کے درمیان جوہری تعاون معاہدے کی میعاد 30 سال تک ہے، امریکی اخبار

واشنگٹن (این این آئی) امریکی اخبار نے دعویٰ کیا ہے کہ امریکی صدر ڈونلڈ ٹرمپ نے سعودی عرب کے ساتھ سول جوہری پروگرام کے معاہدے کی منظوری دے دی۔ امریکی اخبار کی رپورٹ کے مطابق امریکا کے ساتھ سول جوہری پروگرام کے معاہدے کے (بقیہ نمبر 33)

## رانا تنویر حسین نے فامسن گروپ کو پاکستان میں زرعی سرمایہ کاری اور جدید اناج ذخیرہ گاہوں کے قیام کی دعوت دیدی

جدید ذخیرہ گاہوں کے قیام سے فصلوں کے بعد ہونے والے نقصانات میں نمایاں کمی آئے گی، غذائی تحفظ مضبوط ہوگا، رانا تنویر حسین

اسلام آباد (این این آئی) وفاقی وزیر برائے قومی غذائی تحفظ و تحقیق رانا تنویر حسین نے فامسن گروپ کو پاکستان میں زرعی سرمایہ کاری اور جدید اناج ذخیرہ گاہوں کے قیام کی (بقیہ نمبر 23)

## چین نے ڈیجیٹل دور میں عالمی انٹرنیٹ گورننس پر اپنا پوزیشن پیپر جاری کر دیا

نیویارک (این این آئی) چین نے ڈیجیٹل دور میں عالمی انٹرنیٹ گورننس پر اپنا پوزیشن پیپر جاری کر دیا۔ اقوام متحدہ (بقیہ نمبر 24)

## ایران سے تنازع، ٹرمپ انتظامیہ کی کانگریس سے 87 ارب ڈالر فنڈز کی درخواست

واشنگٹن (این این آئی) ٹرمپ انتظامیہ نے ایران کے ساتھ بڑھتے تنازع کے لیے کانگریس سے تقریباً 87 ارب ڈالر (بقیہ نمبر 26)

ایک فائر ٹرک چلا رہا ہے جب فرانسیسی فائر فائٹرز وارڈ پارٹمنٹ میں پونٹیوس کے قریب فاکس۔ امفوکس فرقہ وارانہ جنگل میں جنگل کی آگ سے لڑ رہے ہیں

## فرانسیسی ایئر لائن نے مشرق وسطیٰ کی پروازیں منسوخ کر دیں

پیرس (این این آئی) امریکا، ایران حملوں کے باعث فرانسیسی ایئر لائن نے مشرق وسطیٰ میں پروازوں کی منسوخی کا نیا نوٹیفکیشن جاری کر دیا۔ فرانسیسی ایئر لائن کے (بقیہ نمبر 25)

ایک مظاہرین عبدالرحیم فقیر کی تصویر اٹھائے ہوئے ہے؛ یہ مظاہرہ اس وقت کیا گیا جب حراست میں لینے کی کوشش کے دوران پولیس کی جانب سے قابو کیے جانے کے بعد ان کی موت واقع ہوگئی

## فرانس میں 15 سال سے کم عمر بچوں کے سوشل میڈیا استعمال پر پابندی عائد

سوشل میڈیا کے استعمال کے لیے فرنچ پرائیویسی ریگولیٹر کی جانب سے عمر کی تصدیق بھی درکار ہوگی

فرانس کی سینیٹ اور قومی اسمبلی نے قانون کے حق میں ووٹ دیا جو نئے تعلیمی سیشن کے آغاز پر نافذ ہوگا، رپورٹ

پیرس (این این آئی) فرانس کی پارلیمنٹ نے بچوں کی صحت اور سلامتی کے حوالے سوشل میڈیا کے منفی اثرات کے پیش نظر 15 سال سے کم عمر بچوں کے سوشل میڈیا کے استعمال پر پابندی کا قانون منظور کر لیا اور یہ قانون بنانے والا پہلا یورپی ملک بن گیا۔ غیر ملکی خبر ایجنسی کی رپورٹ کے مطابق فرانس کے جونیر وزیر اے آئی اینے لے ہنیف نے کہا کہ فرانس یورپ میں ڈیجیٹل میچورٹی اپنانے والا پہلا ملک بن کر اس عمل کے لیے راہ ہموار کر رہا ہے۔ فرانس (بقیہ نمبر 29)

## ن لیگ کی نااہلی اور کرپشن نے صوبے کو ڈبو دیا ہے، ندیم افضل چن

اسلام آباد (این این آئی) مرکزی سیکرٹری اطلاعات پاکستان پیپلز پارٹی ندیم افضل چن نے کہا ہے کہ ن لیگ کی نااہلی اور کرپشن نے صوبے کو ڈبو دیا ہے۔ اپنے بیان میں انہوں نے کہا کہ ن لیگ کی نااہلی اور کرپشن نے (بقیہ نمبر 30)

# فتنہ الخوارج کا سہولت کار خود ساختہ مولوی ظفریاب گرفتار

چشم کشا انکشافات دہشتگردی کا بڑا انٹرنیٹ ورک بے نقاب

خارجی کمانڈر حکمت روشان جہاد کے نام پر بھتہ خوری سے متعلق مجھ سے غیر شرعی فتوے حاصل کرتا تھا، ملزم

میں اپنے کیے پر شرمندہ ہوں، فتنہ الخوارج کا اسلام سے کوئی تعلق نہیں، یہ غیر اسلامی اور غیر شرعی ہیں، بیان

اسلام آباد (این این آئی) فتنہ الخوارج کی سہولت کاری میں ملوث خود ساختہ مولوی ظفریاب کو گرفتار کر لیا گیا۔ خارجی سہولت کار نے اپنے بیان میں کہا کہ 8 سالہ درسِ نظامی جامع نظام العلوم شعبہ یتیم خانہ بنوں شہر سے مکمل کیا اور 3 سالہ تخصص فی الفقہ المرکز اسلامی غوریوالہ سے کیا۔ مفتی ظفریاب نے کہا کہ خارجی کمانڈر حکمت روشان کے ساتھ رابطہ تھا، ریاستی اداروں کو میرے رابطوں کا علم تھا اور انہوں نے مجھے گرفتار کر لیا۔ ملزم نے کہا کہ خارجی کمانڈر حکمت روشان جہاد کے نام پر بھتہ خوری سے متعلق مجھ سے غیر شرعی فتوے حاصل کرتا تھا اور مجھ سمیت مختلف افراد کو عہدوں اور مالی فوائد کی پیشکش کرتا تھا۔ خارجی سہولت کار نے کہا کہ میں اپنے کیے پر شرمندہ ہوں، فتنہ الخوارج کا اسلام سے کوئی تعلق نہیں، (بقیہ نمبر 32)

## مون سون سپیل کا نتیجہ، پنجاب کے دریاؤں میں پانی کے بہاؤ میں اضافہ

بالائی علاقوں میں بارشوں کے سبب دریاں کے بہا میں مزید اضافے کا خدشہ

دریائے سندھ میں کالا باغ اور چشمہ کے مقام اور دریائے چناب میں مرالہ اور قادر آباد کے مقام پر نچلے درجے کی سیلابی صورتحال

لاہور (این این آئی) مون سون بارشوں کے باعث پنجاب کے دریاں میں پانی کے بہا میں اضافہ ہونے لگا۔ پی ڈی ایم اے پنجاب کے مطابق مون سون بارشوں کا دوسرا اسپیل 24 جولائی تک جاری رہنے کی پیشگوئی ہے، دریائے سندھ میں کالا باغ اور چشمہ (بقیہ نمبر 31)

وزیر تجارت جام کمال خان (بائیں جانب سے دوسرے نمبر پر) اسلام آباد، پاکستان میں سام سنگ پاکستان کے وفد سے ملاقات کر رہے ہیں

## اے این ایف ملک اور بیرون ملک منشیات کے خاتمہ کے مشترکہ اقدامات کیلئے کوشاں

دونوں ممالک کے درمیان رابطہ اور معلومات کے تبادلہ کو مزید موثر بنائے جانے پر اتفاق

سیکریٹری جنرل انٹرنیشنل فیڈریشن آف گرین کریسنٹ کی سربراہی میں ترکیہ کے اعلیٰ سطح کے وفد کا اے این ایف ہیڈکوارٹرز کا دورہ

راولپنڈی (این این آئی) اینٹی نارکوٹکس فورس ملک اور بیرون ملک منشیات کے خاتمہ کے مشترکہ اقدامات کیلئے کوشاں ہے۔ سیکرٹری جنرل انٹرنیشنل فیڈریشن آف گرین کریسنٹ کی سربراہی میں ترکیہ کے اعلیٰ سطح کے وفد نے اے این ایف ہیڈکوارٹرز راولپنڈی کا دورہ کیا، دورے میں وفد کو اے این ایف کے تنظیمی ڈھانچے، نمایاں کامیابیوں، انسدادِ منشیات، بحالی اور آگاہی سے متعلق جاری اقدامات پر تفصیلی بریفنگ دی گئی۔ دورے میں وفد کو (بقیہ نمبر 28)

# تحقیق اور جدت ہی ترقی یافتہ قوموں کی بنیاد، محققین پاکستان کا قیمتی سرمایہ ہیں، گورنر سندھ

ایچ ای سی کی تقریب سے خطاب، علم و تحقیق سے دوری کو قوموں کے زوال کی وجہ قرار؛ جدید ٹیکنالوجی اور مصنوعی ذہانت سے ہم آہنگ ہونے پر زور

تقریب سے اسماعیل راہو، چیئرمین ہائر ایجوکیشن کمیشن، چیئرمین سندھ ہائر ایجوکیشن کمیشن، حبیب علی بخاری اور مشیر برائے تحقیق ڈاکٹر محمد ناصر و دیگر کا خطاب

کراچی (این این آئی) ہائر ایجوکیشن کمیشن (ایچ ای سی) کے زیر اہتمام "عالمی سطح پر تحقیقی اثر و رسوخ کے جشن اور قومی جدت طرازی کے لیے مؤثر راستوں کے استحکام" کے موضوع پر منعقدہ ایک پروقار تقریب میں ملک کے ممتاز سائنس دانوں اور محققین کی خدمات کو خراجِ تحسین پیش کیا گیا۔ تقریب سے گورنر سندھ نہال ہاشمی، صوبائی وزیر برائے جامعات و بورڈز اسماعیل راہو، چیئرمین ہائر ایجوکیشن کمیشن، چیئرمین سندھ ہائر ایجوکیشن کمیشن ڈاکٹر نیاز احمد، ایچ ای سی کے رکن حبیب علی بخاری اور مشیر برائے تحقیق ڈاکٹر محمد ناصر نے خطاب کرتے ہوئے ملک میں تحقیق، جدت اور جدید ٹیکنالوجی کے فروغ کی ضرورت پر زور دیا۔ گورنر سندھ نہال ہاشمی نے اپنے خطاب میں کہا کہ جب مسلمان علم، تحقیق اور اختر (بقیہ نمبر 27)

روزنامہ قوت لاہور
سٹی نیوز

## پاک۔چین کہانیاں پاکستانی صحافی کو چین کے قدیم ثقافتی ورثے کے مقامات پر اپنے وطن کی جھلک دکھائی دی

چائنا ایوان (شہباز) بیجنگ کے شمالی صوبے شنشی میں واقع صدیوں پرانے جن بن مندر اور چنگ یاؤ کے قدیم شہر کی سیر کے دوران پاکستانی صحافی میاں ارسلان حسین کو ایک نیچی پتی جس کی انہیں توقع نہیں تھی، یعنی اپنے وطن کی مانوس جھلک۔ حسین نے خوشخبری کے لہجے، امید کے لہجے کے ساتھ کہا کہ ہم اپنے ثقافتی ورثے کو تحفظ دینے کے لیے ایک دوسرے کے ساتھ کام کر رہے ہیں۔ انہوں نے کہا کہ پاکستان کے قدیم تعمیر، ثقافتی ورثے اور یہاں کے ماحول میں مماثلت پائی جاتی ہے۔ انہوں نے کہا کہ ہمارے ملک میں پاکستان اور چین کے درمیان ایک بہت مضبوط تعلق موجود ہے۔ یہ چین الاقوامی تقریب جس کا افتتاح صوبہ شنشی کے شہر جن ژونگ کے قدیم شہر میں ہوا، دو دن، خلاف کاروں، مجاکب گھروں کے ماہرین، ثقافتی ورثے کے محققین اور چین الاقوامی میڈیا کے نمائندوں نے شرکت کی۔ اس موقع پر ثقافتی ورثے کے تحفظ اور تبادلے کے فروغ کے درمیان ایک مضبوط رشتہ اجاگر کیا گیا۔ اس موقع پر ثقافتی ورثے کے تحفظ اور تبادلے کے فروغ کے طریقوں پر گفتگو کی گئی۔ سمین کے لئے یہ دورہ محض ایک پیشہ ورانہ مہم نہیں بلکہ ذاتی تجربہ بھی تھا۔ چین کا سفر کرنے کو انہوں نے تاریخی مقامات کے دروں کے ذریعے شہر کا، تاریخی مقامات کے تحفظ میں چین کے تجربات کا جائزہ لیا اور ثقافتی ورثے کے تحفظ کے شعبے میں چین الاقوامی تعاون کو فروغ دینے کے طریقوں پر گفتگو ک

ABC CERTIFIED
باقاعدہ تصدیق شدہ اشاعت
چیف ایڈیٹر
میاں محمد فیاض
روزنامہ قوت لاہور
"روزنامہ قوت لاہور" (3)23 جولائی 2026ء

# ڈپٹی کمشنر حافظ آباد کا بارش کے دوران مختلف علاقوں کا دورہ

## ڈپٹی کمشنر نے ڈی ایچ کیو ہسپتال، ڈسپوزل اسٹیشنز اور شہر کے مختلف علاقوں کا دورہ کیا اور وہاں بارشی پانی کے نکاس کے لیے جاری کاموں کا جائزہ لیا

حافظ آباد (نمائندہ خصوصی) ڈپٹی کمشنر حافظ آباد عبدالرزاق دوسرے روز بھی صبح سویرے بارش کے دوران شہر کے مختلف علاقوں میں نکاسی آب کے کاموں کا جائزہ لیتے رہے۔ ڈپٹی کمشنر نے ڈی ایچ کیو ہسپتال، ڈسپوزل اسٹیشن اور شہر کے مختلف علاقوں کا دورہ کیا اور وہاں بارشی پانی کے نکاس کے لیے جاری کاموں کا جائزہ لیا۔ ڈپٹی کمشنر نے ڈسپوزل اسٹیشن اور مشینری، ڈی واٹرنگ سیٹ، سکرینیں اور دیگر ضروری اور امدادی وسائل بروئے کار لاتے ہوئے شہر بھر سے بارشی پانی کو نکالا جائے۔ ڈپٹی کمشنر نے کوٹ رودا، فوارہ چوک، بیم بنگلہ روڈ، جوزا والہ روڈ، مدرسہ والا روڈ سمیت دیگر علاقوں اور ڈسپوزل اسٹیشن کا دورہ کیا۔ ڈپٹی کمشنر نے ڈسپوزل اسٹیشن کے دورہ کے موقع پر ہیوی مشینری کے ذریعے بارشی پانی کو نکالنے والے اقدامات کا معائنہ کیا۔ ڈپٹی کمشنر کا کہنا تھا کہ عوامی شکایات کے بروقت ازالہ، نکاسی آب اور ریلیف کے لیے محکمہ واسا کی جانب سے مختلف مقامات پر مون سون ریلیف کیمپ بھی قائم کیے گئے ہیں جبکہ واسا اور تھرمل پاور اسٹیشن کے ورکرز صفائی ستھرائی اور نکاسی آب کے کاموں میں مصروف ہیں۔ علاوہ ازیں ڈپٹی کمشنر حافظ آباد کی ہدایت پر ڈی واسا بلال فروز جوئیہ، اسسٹنٹ کمشنر حافظ آباد زین خاتون جعفری سمیت دیگر سینئر افسران نے بھی شہر کے مختلف علاقوں کا دورہ کیا اور وہاں نکاسی آب کے بروقت کاموں کا جائزہ لیا۔

## ٹیلوپ سٹی شہری خوبصورت اور جدید رہائشی سوسائٹی ہے: میجر (ر) محمد مصطفیٰ

### انتظامیہ اور لوگوں کو فوری معیاری تمام بنیادی سہولیات فراہم کرنا ایک مخلص ٹھنڈا اور پرامن ماحول مہیا کرنا ہے

حافظ آباد (نمائندہ خصوصی) ٹیلوپ سٹی حافظ آباد کے ڈائریکٹر سیلز میجر (ر) محمد مصطفیٰ نے کہا ہے کہ ٹیلوپ سٹی شہری خوبصورت اور جدید رہائشی سوسائٹی ہے، جہاں انتظامیہ کی اولین ترجیح رہائشیوں کو فوری معیاری تمام بنیادی سہولیات فراہم کرنا اور ایک صاف ستھرا، خوشگوار اور پرامن ماحول مہیا کرنا ہے۔ ڈسٹرکٹ پریس کلب کے سامنے جنرل بکڈپو ملک سامہ رضا سے خصوصی گفتگو کرتے ہوئے انہوں نے بتایا کہ ٹیلوپ سٹی انتظامیہ کی پھر پور کوشش ہے کہ یہاں کے رہائشیوں کو لاہور، جوزا والہ، فیصل آباد اور دیگر بڑے شہروں کی معروف ہاؤسنگ سوسائٹیوں کی طرز پر معیاری سہولیات، بہترین صفائی اور مثالی ماحول فراہم کیا جائے۔ انہوں نے کہا کہ ٹیلوپ سٹی کے مالک ابو الحسن محمد ان کی خصوصی ہدایات پر سارا بیٹھ کر میں صفائی ستھرائی کا اعلیٰ معیار برقرار رکھا جائے گا، سکیورٹی کے انتظامات کو مزید مؤثر بنایا جائے، پارکوں کی خوبصورتی اور دیکھ بھال کو یقینی بنایا جائے گا۔

## انتقال پُرملال

سیالکوٹ (ڈسٹرکٹ رپورٹر) سیالکوٹ چیمبر آف کامرس اینڈ انڈسٹری اور سرجیکل ایسوسی ایشن کے سابق ایگزیکٹو ممبر اور ایمبر (گورنس سرجیکل) کے بڑے بھائی، حاجی محمد اسماعیل قصائے ایبی کے انتقال کر گئے ہیں۔ مرحوم کی نماز جنازہ مدینہ گاؤ پور پر سیالکوٹ میں ادا کر دی گئی۔ نماز جنازہ میں سیالکوٹ بزنس کمیونٹی سمیت سول ڈیفنس ریلیفن فورس سیالکوٹ کے ایگزیکٹو وائنٹرز اور مختلف ملاقت فکر کے عمائدین شہر نے بیٹگوں کی تعداد میں شرکت کی۔ اداریگی نماز جنازہ کے بعد مرحوم کو آبائی قبرستان میں سپرد خاک کر دیا گیا۔

## مسافر بردار گاڑیوں میں QR کوڈ بیک بٹن کی تنصیب

### تیز رفتاری میں موٹر وہیل میں فوری پولیس مدد ہوگی۔

اوکاڑہ (راؤ اکرام رباض/ قوت) وزیر اعلیٰ پنجاب ※※ محسن نقوی کے وژن ※※ انجینئر پولیس (PHP) اوکاڑہ نے مسافر بردار گاڑیوں میں QR کوڈ بیک بٹن نصب کرنے کا عمل تیز کر دیا ہے۔ پہر شیڈنٹ ٹف پولیس PHP ساہیوال ریجن، راجہ فرخیز شریف کی ہدایت پر ضلع اوکاڑہ سے پنجاب سیف ہیلپ اتھارٹی اوکاڑہ کے اشتراک سے اس پہلو سہولت پر عملدرآمد شروع کر دیا ہے۔ اس سلسلے میں مسافر بردار گاڑیوں اور ڈرائیوز رکن ٹی لائن ڈیٹا بیڈ ڈاٹنگ مکمل ہونے کے بعد گاڑیوں کے فرنٹ اور بیک پر QR کوڈز چسپاں کیے جا رہے ہیں۔ دوران سفر کسی بھی ہنگامی صورتحال، واردات، گاڑی خراب ہونے یا حادثے، خطرناک ڈرائیونگ، زیادہ کرایہ وصولی یا خواتین کو ہراساں کیے جانے کی صورت میں مسافر اپنے موبائل فون سے QR کوڈ اسکین کر کے ※※ بیک بٹن ※※ دبائیں گے۔ بیک بٹن الیکٹرونک ہوتے ہی قریب ترین پٹرولنگ یا مسافر موڈ ریسپانس، پنجاب پولیس، ٹریفک پولیس اور PHP کو متعلقہ جیو فوٹو ی لنڈا موصول ہوگی۔ جس کے بعد متاثر مسافروں کو بروقت مدد فراہم کی جائے گی۔ پنجاب بھر کے بڑے پولیس حکام نے مطالبہ کیا ہے کہ مسافر بردار گاڑیوں کا مقصد مسافروں کے تحفظ کو یقینی بنانا اور کسی بھی ہنگامی صورتحال میں فوری پولیس رسپانس فراہم کرنا ہے۔

## چوہدری فیصل اکرام نے خواجہ سلطان ٹیپو کے ہمراہ مختلف علاقوں کا دورہ کیا

### ایمرجنسی اور سیالکوٹ فیصل شہزاد نے بارش کے دوران موسم حال اور نکاسی آب کے بارے میں تفصیلی بریفنگ دی

سیالکوٹ (ڈسٹرکٹ بیورو رپورٹر) کرکن سوہانی اسمبلی پنجاب چوہدری فیصل اکرام نے خواجہ سلطان ٹیپو کے ہمراہ کشمیر روڈ، ریلوے روڈ، کیپٹل روڈ ڈسپوزل سٹیشن، مادلی ٹاؤن سمیت شہر کے مختلف علاقوں کا دورہ کیا اور بارش کے بعد نکاسی موجودہ حال کا جائزہ لیا۔ ایم پی ڈی واسا سیالکوٹ فیصل شہزاد نے بارش کے دوران موسم حال اور نکاسی آب کے بارے میں تفصیلی بریفنگ دی۔ انہوں نے کہا کہ واسا کے تمام ڈسپوزل اسٹیشن مکمل طور پر فعال ہیں جبکہ ہیوی مشینری، ڈی واٹرنگ پمپس اور فیلڈ عملہ مختلف مقامات پر مستعد ہیں۔ انہوں نے کہا کہ موجودہ صورتحال کو مسلسل نکاسی آب کے کام میں مصروف ہے۔ انہوں نے کہا کہ موجودہ حال کی مسلسل نگرانی کی جا رہی ہے تاکہ شہریوں کو مرکز مشکلات کا سامنا کرنا پڑے۔ کشمیر محمد علی نے فیلڈ میں موجود کوداسے کے تمام ڈسپوزل اسٹیشنز مکمل طور پر فعال ہیں جبکہ ہیوی مشینری، ڈی واٹرنگ پمپس اور فیلڈ عملہ مختلف مقامات پر مستعد ہیں۔ انہوں نے کہا کہ موجودہ صورتحال کو مسلسل نکاسی آب کے کام میں مصروف ہے۔ انہوں نے کہا کہ موجودہ حال کی مسلسل نگرانی کی جا رہی ہے تاکہ شہریوں کو مرکز مشکلات کا سامنا کرنا پڑے۔ کشمیر محمد علی نے فیلڈ میں موجود عملے کے ساتھ شکر ادا کرنے کی ہدایت کی۔

## کمشنر گوجرانوالہ کا شہر کے مختلف علاقوں کا دورہ

### ضلعی انتظامیہ اور واسا کی ٹیمیں ہائی الرٹ ہیں اور بارش کی صورتحال سے نمٹنے کے لیے امدادی ونکاسیٔ آب کی کارروائیاں بلاتعطل جاری رکھے ہوئے ہیں

گوجرانوالہ (پرویز مغل) کمشنر گوجرانوالہ ڈویژن محمد علی نے گزشتہ رات سے جاری غیر معمولی موسلا دھار بارش کے بعد شہر کے مختلف علاقوں کا بنفسی دورہ کیا اور نکاسیٔ آب کے انتظامات کا تفصیلی جائزہ لیا۔ اس موقع پر میٹنگ ڈائریکٹر واسا سید ذوالفقار علی انتظامیہ اور واسا کے متعلقہ افسران بھی ان کے ہمراہ تھے۔ کمشنر محمد علی نے سیالکوٹ روڈ، ڈی سی روڈ، ڈسٹرکٹ ہیڈ کوارٹر ہسپتال، سول ہسپتال، ریلوے روڈ، مادلی ٹاؤن سمیت دیگر نشیبی اور بارش سے متاثر علاقوں کا دورہ کیا جہاں گزشتہ رات سے جاری بارش کے باعث اب تک 238 ملی میٹر بارش ریکارڈ کی گئی۔ انہوں نے مختلف مقامات پر جمع ہونے والے پانی، ڈسپوزل اسٹیشنز کی کارکردگی اور نکاسیٔ آب کے عمل کا جائزہ لیتے ہوئے واسا حکام کو ہدایت کی کہ بارش یا پانی کھڑے ہونے کی صورت میں نکال آب سڑکوں پر ٹریفک کی روانی بحال کی جائے اور شہریوں کو ہر ممکن ریلیف فراہم کیا جائے۔ ایم ڈی واسا اور ڈی سی گوجرانوالہ کمشنر کو بریفنگ دیتے ہوئے بتایا کہ ڈسپوزل اسٹیشن

# پٹرولیم قیمتیں: اثرات اور خدشات

حکومت نے اعلان کیا ہے کہ اب پٹرولیم مصنوعات کی قیمتوں کا تعین ہفتہ وار کے بجائے یومیہ بنیادوں پر کیا جائے گا۔ وفاقی وزیر پٹرولیم علی پرویز ملک نے آگلے روز پریس کانفرنس میں اس تھریلڈ کے حوالے سے بتایا کہ آئل اینڈ گیس ریگولیٹری اتھارٹی (اوگرا) روزانہ پٹرولیم مصنوعات کی قیمتوں کا تعین کر کے اپنی ویب سائٹ پر شائع کرے گی اور قیمتوں میں جو بھی اتار چڑھاؤ ہوگا وہ فوری طور پر نافذ العمل ہوگا۔ پٹرولیم کی قیمتوں کے تعین کا یہ طریقہ کار ایسے وقت میں لاگو کیا جا رہا ہے جب مشرق وسطیٰ میں کشیدگی بڑھنے سے تیل کی قیمتوں میں اضافے کا رجحان ہے۔ پچھلے ایک ہفتے کے دوران تیل کی قیمتوں میں 14 فیصد اضافہ ہو چکا اور بینک آف امریکہ نے خبردار کیا ہے کہ تناؤ کے جلد حل کی کوئی صورت نہ نکلی تو تیل 100 ڈالر فی بیرل تک پہنچ سکتا ہے۔ پاکستان اپنی پٹرولیم ضروریات کا بڑا حصہ درآمد کرتا ہے اور روزانہ کی بنیاد پر قیمتوں کے تعین کی صورت میں عالمی منڈی میں اتار چڑھاؤ کا اثر بھی روزانہ کی سطح پر عوام کو برداشت کرنا پڑے گا۔ یہ حقیقت بھی مدنظر رہنی چاہیے کہ ملک میں پٹرول اور ڈیزل کی گرانی صرف تیل کی عالمی قیمتوں کی وجہ سے نہیں بلکہ پٹرولیم مصنوعات کی قیمتوں میں ایک بڑا حصہ ٹیکسوں اور لیویز کا ہے۔

مثال کے طور پر یکم جولائی سے نافذ کی گئی کلائمیٹ سپورٹ لیوی کے تحت ڈیزل اور پٹرول پر پانچ روپے فی لٹر حصول کیے جا رہے ہیں جبکہ ڈیزل پر 80 روپے اور پٹرول پر 70 روپے فی لٹر پٹرولیم لیوی اس کے علاوہ ہے جبکہ تقریباً 20 روپے فی لٹر کسٹم ڈیوٹی بھی شامل کی جاتی ہے۔ یوں صرف ٹیکسوں اور لیویز کی مد میں پٹرول پر تقریباً 95 روپے فی لٹر کا اضافی بوجھ برداشت صارفین کو برداشت کرنا پڑتا ہے؛ چنانچہ تیل کی عالمی قیمتیں کم ہوں بھی تو عوام کو اس کا کچھ خاص فائدہ نہیں پہنچ پاتا۔ اگر یہ پٹرولیم کی قیمتوں کو سرکاری کنٹرول سے نکال کر مارکیٹ کی حرکیات پر چھوڑنا اصولی طور پر درست نقطہ نظر ہے اور آزاد معیشت کے مزاج کے موافق ہے؛ تاہم اس میں بنیادی سوال شفافیت اور ریگولیٹری میکانزم کی صلاحیت کا ہے۔ قیمتوں کی ڈی ریگولرائزیشن کا فائدہ صارف کو اسی صورت میں مل سکتا ہے جب ان قیمتوں کو شفافیت کیساتھ نافذ کیا جائے اور یہ کام موثر ریگولیٹری اتھارٹی کے بغیر ممکن نہیں۔ کیا موجودہ حالات میں ہمارے تیل اور گیس کے ریگولیٹری ادارے سے امید کی جا سکتی ہے کہ وہ اس سلسلے میں صارفین کے مفاد کا تحفظ یقینی بنائے گا؟ بادی النظر میں ایسا ہوتا مشکل دکھائی دیتا ہے۔ پٹرولیم کی قیمتوں کا اشیاء اور خدمات کی قیمتوں میں بہت بڑا اثر ہوتا ہے؛ چنانچہ یہ خدشہ ہے کہ تیل کی قیمتیں بڑھنے کیساتھ اشیاء اور خدمات کے نرخوں میں اضافہ تو بلا تاخیر کر لیا جائے گا مگر کمی کی صورت میں یہ بنیادی بنیادی پر اشیاء اور خدمات کے نرخوں کے جائزے کا کیا طریقہ کار ہوگا؟ قیمتوں کی ڈی ریگولرائزیشن بشرطیکہ منصفانہ اور شفاف ہو؛ معیشت کیلئے مثبت اثرات کی حامل ثابت ہوتی ہے کیونکہ اس سے مارکیٹ کی قوتوں کو زیادہ کردار ملتا ہے اور مصنوعی قیمتوں کا خاتمہ ہوتا ہے۔ تاہم پٹرولیم مصنوعات کے معاملے میں اس کا حقیقی فائدہ اسی وقت ممکن ہے جب حکومت ان مصنوعات پر عائد ٹیکسوں اور لیویز کا بھی جائزہ لے اور ان محصولات میں معقدبہ کمی کرے تیز رگیولیٹری اقدامات کو بھی اس قدر موثر بنایا جائے کہ پٹرولیم مصنوعات کی قیمتوں کے تعین کا یہ نظام صارفین کے استحصال کا سبب نہ بنے۔ قیمتیں کو تو آزاد کر دیا جائے مگر ٹیکسوں کا بوجھ اسی طرح اور ریگولیٹری میکانزم کمزور ہو؛ قیمتوں کی ڈی ریگولرائزیشن کے مثبت نتائج حاصل نہیں ہو سکتے۔ ضرورت اس امر کی ہے کہ حکومت ایک متوازن پالیسی اختیار کرے۔

## اردو کا مستقبل موسیقی سے وابستہ ہے

تحریر: نیاز سرمیز زادہ

برائی بات ہے۔ کسی سرکاری میٹنگ میں نئے قانون کے حوالے سے زور شور سے بحث ہو رہی تھی، ہم بھی وہاں موجود تھے، ہم بھی سب پر چھا گئے تو میں نے ازراہ تفنن اپنے باس سے کہا کہ یہ نیا قانون کچھ کچھ منمنے کے افسانے جیسا ہے، اس میں کچھ بھی نیا نہیں ہے۔ اس پر موصوف نے نہایت سنجیدگی سے پوچھا: "یہ منمنے صاحب کس کا سن سے تعلق رکھتے تھے؟" واقع کردوں کہ سہول سروس میں سینئر جونیئر کا ہمارا کس کے کامن ٹریننگ پروگرام کے سال سے چلتا ہے جسے مختصراً کامن کہا جاتا ہے۔

یہ بتانے کی ضرورت نہیں کہ میں نے جواب دوران میٹنگ ہی اپنا سر پیٹ لیا۔ یہ واقعہ لکھنے کی ضرورت یوں پیش آئی کہ ہم اکثر اردو سے متعلق کے حوالے سے فخر منہ رہتے ہیں اور اس ضمن میں مختلف توجیہات بھی خلاش کرتے رہتے ہیں۔ مثلاً میرا یہ خیال تھا کہ چونکہ اسکولوں میں اردو اس طرح سے نہیں پڑھائی جاتی جیسے ہم نے پڑھی تھی اس لیے آج کل بچوں کی زبان کی اردو نہیں آتی۔ ہم نے اپنے اسکول میں پنجاب ٹیکسٹ بک بورڈ کی مرتبہ اردو پڑھی۔ مجھے یاد ہے کہ نہایت سلیس اسلوب میں اردو اس طرح سے نہیں پڑھائی جاتی جیسے ہم نے پڑھی تھی اس لیے آج کل بچوں کی زبان کی لاج رکھی ہے۔ لیکن یہیں سے اصل مغالطے کا آغاز ہوتا ہے۔ کیا کسی زبان کا محض بولنا یا بولی عملی زندگی میں ان کی اردو صرف وعظ، مذہبی تقاریر، مناظروں اور تھیٹری موشگافیوں تک محدود ہو کر رہ جاتی ہے۔ لیکن بہرحال آج کل یہ بھی غنیمت ہے کیونکہ درست اردو بولنے اور لکھنے والے اب تیزی سے ناپید ہوتے جا رہے ہیں۔ خطبوں، فتووں اور وعظوں کے سہارے طویل عمر نہیں پا سکتی۔ اس دیل کو ایک اور طریقے سے پرکھتے ہیں۔ ہمارے دوست عرفان جاوید آج کل رواں صدی کے بہترین اور شاہکار افسانوں کا انتخاب کر رہے ہیں اور چکر میں انہوں نے ہزاروں صفحے پڑھ ڈالے ہیں۔ یہ کتاب جب آگے سوآئے گی، میں نے اس کا سرورق دیکھا ہے۔ اس میں پاک و ہند کے آن تمام افسانہ نگاروں اور جدید دور کے تحقیق کاروں کو شامل کیا گیا ہے جنہوں نے اکیسویں صدی میں اردو فکشن کو ایک نئی سمت اور ایک نیا وژن بخشا ہے۔

دلچسپ بات یہ ہے کہ اس میں ایک بھی ایسا کہانی کار نہیں ہے جس نے کسی مدرسے سے تعلیم حاصل کی ہو یا روایتی دارالعلوم کا فارغ التحصیل ہو۔ سب کے سب جدید پڑھے لکھے ہیں۔ یہ واقعہ لکھنے کی ضرورت یوں پیش آئی کہ ہم آکثر اردو سے متعلق کے حوالے سے فخر منہ رہتے ہیں اور اس ضمن میں مختلف توجیہات بھی خلاش کرتے رہتے ہیں۔ مثلاً میرا یہ خیال تھا کہ چونکہ اسکولوں میں اردو اس طرح سے نہیں پڑھائی جاتی جیسے ہم نے پڑھی تھی اس لیے آج کل بچوں کی زبان کی اردو نہیں آتی۔ ہم نے اپنے اسکول میں پنجاب ٹیکسٹ بک بورڈ کی مرتبہ اردو پڑھی۔ مجھے یاد ہے کہ نہایت سلیس اسلوب

# بواسیر اور اس کی وجوہات

## ہم اپنی غذا میں بھی چٹ پٹی چیزوں کا استعمال زیادہ کررہے ہیں جو ہمارے معدے کے ساتھ ساتھ اور بھی بہت سی بیماریوں کا سبب بنتی ہیں

## اپنی خوراک میں زیادہ تر سبزیاں اور پھلوں کا استعمال لازمی بنائیں

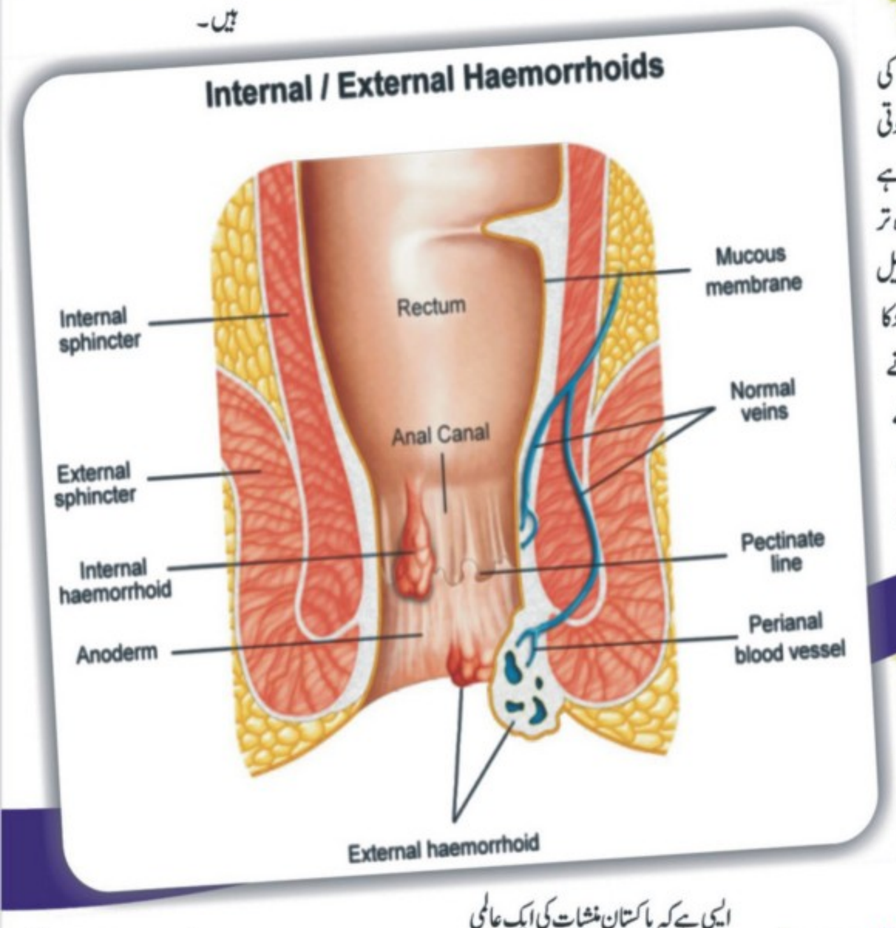


ڈاکٹر عظمی عمران

پانی قدرت کی طرف سے ایک انمول تحفہ ہے لیکن آجکل پانی کا استعمال بہت ہی کم ہو گیا ہے کیونکہ ہماری زبان کو ذائقے والی چیزیں اچھی لگتی ہیں اور پانی کے بدلے ہم کولڈ ڈرنک کا استعمال زیادہ کرتے ہیں اور اسی کے ساتھ ہم اپنی غذا میں بھی چٹ پٹی چیزوں کا استعمال زیادہ کررہے ہیں جو ہمارے معدے کے ساتھ ساتھ اور بھی بہت سی بیماریوں کا سبب بنتی ہیں جب ہم زیادہ دیر تک ان غذاؤں کا شکار رہتے ہیں تب ہمارے معدے میں تزابیت کی مقدار زیادہ ہو جاتی ہے جس سے معدے کا السر، قبض اور بہت سی خطرناک بیماریاں جنم لیتی ہیں اگر ہم نے ان بیماریوں سے اپنے آپ کو زیادہ دیر تک محفوظ نہ رکھا تو یہی ابتدائی مسائل سیکنڈری میں یعنی بواسیر میں تبدیل ہو جائیں گے بواسیر ایک ایسی بیماری ہے جو مقعد کے ٹشو میں سوجن پیدا کر دیتی ہے یعنی ٹشو سوج جاتے ہیں مقعد کا مطلب ہے پاخانہ کرنے والی جگہ۔ مقعد کی سوجن دو طرح کی ہوتی ہے ایک اندرونی اور دوسری بیرونی اندرونی سوجن بیرونی سوجن کے مقابلے میں زیادہ خطرناک ہوتی ہے جو مقعد کے اندر دو سے چار سینٹی میٹر تک ہوتی ہے اور بیرونی بواسیر مقعد کے کناروں پر سوجن ہوتی ہے مقعد پر دباؤ سے خون کی نالیاں زخمی ہو جاتی ہیں جس کی وجہ سے مقعد کی نالیاں میں سوجن ہو جاتی ہے جو بواسیر کا سبب بنتی ہے مقعد پر خون کی نالیوں کا دباؤ درج ذیل وجوہات کی وجہ سے ہوتی ہے۔ سیکنڈری درجے کی قبض، سیکنڈری درجے کا ہیضہ، زیادہ وزنی چیزیں اٹھانے والا کام کرنے سے،، زچگی کے دوران، کافین کا زیادہ استعمال، زیادہ دیر تک بیٹھ کر کام کرنے سے۔

اس کے علاوہ نسلی بناء پر بھی اور عمر کے بڑھنے سے بھی یعنی پچاس سال کی عمر کے افراد میں جسمانی کمزوری کی وجہ سے جسم کے مختلف نظام کا درست طریقے سے کام نہ کرنا جس کی وجہ سے معدے میں پرابلم کا ہو جانا جو آہستہ آہستہ بواسیر کا ہو جانا جیسا کہ ہم جانتے ہیں کہ بواسیر دو قسم کی ہوتی ہے بیرونی قسم کی بواسیر میں مقعد کے کناروں پر خون کے لوتھڑے بن جاتے ہیں جس کی وجہ سے مقعد کے کناروں پر سوجن ہو جاتی ہے اس کا فوری علاج کرنا چاہیے اسی طرح اندرونی بواسیر کی چار مختلف حالتیں ہوتی ہیں پہلی حالت میں ہلکی سی سوجن ہوتی ہے جو چند دنوں کے بعد خود بخود ختم ہو جاتی ہے دوسری حالت پہلی حالت سے تھوڑی سی زیادہ ہوتی ہے لیکن یہ بھی مقعد کے اندر ہوتی ہے اور کبھی کبھار پاخانہ سے باہر آ جاتی ہے تو خود بخود آسانی سے اور بغیر تکلیف کے اندر بھی چلی جاتی ہے جبکہ تیسری حالت تھوڑی سی خاص ہوتی ہے اس میں نالیوں کا گچھا بن جاتا ہے جو مقعد کے باہر لٹکنے لگتا ہے جیسے عام زبان میں مقعد کا باہر آنا بھی کہتے ہیں لیکن اس کو بھی آسانی کے ساتھ اندر کیا جاسکتا ہے جبکہ بواسیر کی چوتھی حالت بہت خطرناک ہوتی ہے اس میں نالیوں کا گچھا بالکل باہر آ جاتا ہے اور یہ سائز میں بھی بہت بڑا ہوتا ہے جس کی وجہ سے اس کو مقعد کے اندر کرنا بہت مشکل ہو جاتا ہے جو بہت زیادہ تکلیف کا باعث بنتا ہے اور اس کا فوری علاج کرنا ضروری ہوتا ہے بواسیر کی علامات کئی دفعہ اتنی خاص نہیں ہوتی ہیں جن کی وجہ سے ہمیں محسوس نہیں ہوتی کیونکہ ہمارے کھانے پینے میں تبدیلی کی وجہ سے ہوتی ہے جو وقت کے ساتھ ساتھ ٹھیک ہو جاتی ہے لیکن زیادہ تر افراد میں یہ بہت خاص ہوتی ہیں اس کی علامات درج ذیل ہوتی ہیں۔ مقعد کے اردگرد یعنی بیرونی جانب سختی اور درد کا محسوس کرنا، پاخانہ کرنے کے باوجود بھاری پن، پاخانے کے ساتھ یا بعد میں لال سرخ رنگ کا خون، مقعد کے اردگرد خارش، سرخ رنگت اور جلن، پاخانہ کرتے وقت درد کا احساس۔

یہ بواسیر کی عام علامات ہیں اگر ان کا فوری طور پر علاج نہ کیا گیا تو یہ سیکنڈری حالت اختیار کر جاتی ہے جو مزید بیماریوں کا سبب بنتا ہے جس میں مقعد سے مسلسل خون نکلنا جو بعد میں جسم میں خون کی کمی کا سبب بنتا ہے، مختلف قسم کی جلدی اور اندرونی انفیکشن پیدا ہونے کے امکان زیادہ ہو جاتے ہیں، مقعد کی طرف خون کی ترسیل کا بند ہو جانا کیونکہ خون کے لوتھڑے بن جانا۔ بواسیر کی شناخت کے لئے ہمیں ڈاکٹر سے رجوع کریں جو اوپر دی گئی علامات کو مدنظر رکھتے ہوئے مریض کے لئے بہتر طریقہ علاج تجویز کرے گا لیکن اس کے ساتھ ساتھ ہمیں اپنی خوراک کا بھی خاص خیال رکھنا چاہیے اور اپنی خوراک میں زیادہ تر سبزیاں اور پھلوں کا استعمال لازمی بنائیں جہاں تک ممکن ہو ٹری آئل کا استعمال بھی بواسیر کے لئے بہت مفید ہے، ایلوویرا بھی سوجن کو کم کرنے کے لئے بہت اچھی چیز ہے، ایپل سائیڈر وینیگر کا استعمال خارش اور درد سے آرام دیتا ہے اس کے ساتھ ساتھ ہمیں اپنی خوراک میں پانی کا استعمال بھی بہت اہمیت کا حامل ہے اپنی غذا کو متوازن رکھنا چاہیے اور روزانہ ورزش کو اپنا معمول بنائیں ہومیوپیتھک ادویات ایک خاص طریقے سے تیار کی جاتی ہیں اور یہ علاج بالمثل ہے اس میں مریض کی مجموعہ علامات کو مدنظر رکھتے ہوئے اس کے لئے دواء یالمثل کا انتخاب کرتا ہے ہامیلس، ریٹینیا، گریفائیٹس اور نکس اومیکا ہومیو ادویہ ہیں۔

# منشیات فری پاکستان

## ڈاکٹرز منشیات کے استعمال کی تین بنیادی وجوہات بیان کرتے ہیں ذہنی دباؤ، غیر متوازن شخصیت اور دوستوں کا دباؤ

راجہ طاہر محمود

دنیا بھر میں 26 جون کو منشیات کے خاتمے کا عالمی دن منایا جاتا ہے اس دن سیمینار منعقد کیے جاتے ہیں اور لوگوں کو اگاہی فراہم کرنے کے لئے منشیات کے مضر اثرات کے بارے میں بتایا جاتا ہے اس دن کی مناسبت سے پاکستان بھر میں پکڑی جانے والی منشیات کو نظر آتش کیا جاتا ہے۔ بدقسمتی سے پاکستان دنیا کے ان ممالک میں شامل ہے جہاں پر نوجوان نسل بڑی تیزی کے ساتھ منشیات کی عادی ہو رہی ہے اور ایسے نوجوانوں میں ان لوگوں کی تعداد بہت زیادہ ہے جو پڑھے لکھے ہیں پاکستان کے کسی بھی شہر کے کسی بھی بڑی یونیورسٹی یا کالج میں اگر دیکھا جائے تو نوجوان بڑی تیزی کے ساتھ اس لت میں مبتلا ہو رہے ہیں اس کی آسانی سے دستیابی اور آسان ذریعے سے اس تک رسائی اس کی بڑی وجہ ہے۔ حالیہ سالوں میں اس میں بہت خطرناک حد تک اضافہ دیکھنے میں آ رہا ہے اگر ایسی صورت حال پر کنٹرول کرنے کے لیے کوئی منصوبہ بندی نہ کی گئی تو حالات بہت مہلک ہو سکتے ہیں پاکستان میں منشیات کو کنٹرول کرنے کے لئے ANF کا محکمہ موجود ہے جو اس کے سدباب کے لئے ہر ممکن اقدامات اٹھا رہا ہے لیکن انتہائی کم وسائل کے باوجود اس کی کارکردگی مثالی ہے دوسری طرف نچلی سطح پر منشیات کو کنٹرول کرنے کی ذمہ داری پولیس کی ہے مگر افسوس کے ساتھ کے پولیس کی کارکردگی کبھی بھی اچھی نہیں رہی بلکہ اکثر دیکھنے میں آتا ہے کہ مختلف علاقوں میں منشیات کے اڈے پولیس کی نگرانی میں چلائے جاتے ہیں جہاں سے مقامی پولیس کو ایک بھاری بھر کم نظرانہ بطور رشوت بھی دی جاتی ہے جس کے بعد ایسے لوگوں کو کھلی چھٹی ہوتی ہے کہ وہ اپنے علاقے میں جس قدر چاہیں موت بانٹیں۔ بڑے شہروں میں صورت حال اور بھی ابتر ہو جاتی ہے جہاں منشیات کے عادی افراد کی بڑی تعداد لاوارث پڑی ہوتی ہے شہر کے اکثر فلائی اوورز کے نیچے، گندے نالوں کے کناروں پر اور بعض علاقوں کے میدانوں میں لوگ سر پر چادر اوڑھے دھواں پھونکتے ہوئے نظر آتے ہیں ان کے کپڑے میلے کچیلے اور بال مٹی اور دھول سے اٹے ہوتے ہیں منشیات کے عادی ان افراد کے حلیے اور ٹھکانوں سے تو اکثر لوگ باخبر اور واقف ہیں لیکن شہر کے پوش علاقوں میں اعلیٰ درس گاہوں کے نوجوان بھی منشیات میں مبتلا ہو رہے ہیں، جس سے والدین اور متعلقہ محکمہ جات لاعلم رہتے ہیں۔ کوکین، شیشہ، چرس، ہیروین، آئس، کرسٹل اور دیگر کئی مہنگے اور مہلک نشے اب پوش علاقوں میں بڑی آسانی کے ساتھ آن لائن دستیاب ہیں جن پر قابو پانا مقامی پولیس کی ذمہ داری ہوتی ہے مگر افسوس کے ساتھ کے مقامی پولیس کا حال کسی بھی طور پر اچھا نہیں کہا جا سکتا۔ شہر میں منشیات کے عادی افراد کی بحالی کے مراکز میں ان دنوں ایک نئے نشے کے عادی نوجوانوں کو لایا جا رہا ہے، جسے کرسٹل میتھ کہا جاتا ہے اس کا شکار عموماً نجی تعلیمی اداروں اور امیر گھرانوں کے نوجوان بن رہے ہیں اس نشے میں مبتلا نوجوانوں کا کہنا ہے کرسٹل کے استعمال سے ہمیں راحت ملتی ہے۔ ڈاکٹرز منشیات کے استعمال کی تین بنیادی وجوہات بیان کرتے ہیں ذہنی دباؤ، غیر متوازن شخصیت اور دوستوں کا دباؤ، جن میں ذہنی دباؤ سرفہرست ہے انسٹیٹیوٹ آف ہیلتھ میٹرکس اینڈ ایویلیشن کی ایک حالیہ رپورٹ کے مطابق پاکستان میں منشیات کے استعمال کے نتیجے میں معذوری کا شکار ہونے والے افراد میں 98 فیصد اضافہ ہوا ہے اور منشیات کے عادی نوجوانوں میں ذہنی معذوری تیزی سے بڑھ رہی ہے چونکہ منشیات دماغ کے خلیوں میں عدم توازن پیدا کر دیتی ہے جس کے نتیجے میں دماغ اس طرح سے کام نہیں کرتا جس طرح سے عام لوگوں کا کرتا ہے اور نتیجتاً انسان ذہنی، جسمانی اور سماجی طور پر معذور ہو جاتا ہے۔ دنیا اب گلوبل ویلج بن چکی ہے ایسے میں منشیات کے سمگلر اب جدید ترین طریقے استعمال کرتے ہوئے منشیات فروشی واٹس ایپ، فیس بک یا سوشل میڈیا کی اس طرح کی جو دیگر ایپس ہیں انھیں استعمال کر رہے ہیں یہ لوگ واٹس ایپ پر ایک میسیج کر دیتے ہیں اگر یہ پیغام سو لوگوں تک بھی گیا ہے تو ان میں دس سے پندرہ ایسے نوجوان مل جائیں گے جو ان کے شکنجے میں پھنس جاتے ہیں ان کا کہنا تھا کہ منشیات کا عادی بنانے کے لیے یہ گاہکوں کو ان کے گھر تک پہنچائی جا رہی ہیں اور اب ایک بڑے اور منافع بخش کاروبار کی شکل اختیار کر چکا ہے جس پر قابو پانا وقت کی ضرورت ہے منشیات آتی کہاں سے ہے؟ اس سوال کا جواب آسان سا ہے کہ پاکستان بھر میں سب سے زیادہ منشیات افغانستان کے راستے سے سمگل ہو کر آتی ہے مگر اب بارڈر پر لگائی جانے والی باڑ سے شاید اس کا راستہ روکا جا سکے۔

چونکہ پاکستان کی جغرافیائی حیثیت ایسی ہے کہ پاکستان منشیات کی ایک عالمی گزرگاہ پر واقع ہے، اس لیے یہاں انھیں فروخت کرنے والی مافیا اور استعمال کرنے والے بھی موجود ہیں اس لئے ایسے میں ANF کی بروقت کاروائیاں اس کی روک تھام کا بڑا ذریعہ ہیں۔ جدید منشیات فروشوں تک رسائی ایک چیلنج ہوتی ہے علاقے میں کہاں کہاں منشیات فروخت ہو رہی ہے، علاقہ پولیس اور دیگر ادارے اس سے باخبر ہوتے تھے، لیکن اب جدید منشیات فروشوں تک رسائی پولیس کے لیے ایک چیلنج ہے۔ لیکن اگر اداروں کے درمیان تعاون کی رفتار تیز اور آسان کی جائے انٹرنیٹ، اور سوشل میڈیا پر کڑی نگاہ رکھی جائے تو اس کاروبار کا سدباب کو ممکن بنایا جا سکتا ہے اس کے لئے ANF محکمہ پولیس اور دیگر اداروں کے ساتھ ساتھ عوام کا تعاون اشد ضروری ہے اسی طرح منشیات کے خلاف اگاہی اور تعاون سے ہم اپنے ملک کو اس لعنت سے محفوظ بنا سکتے ہیں۔ ضرورت اس امر کی ہے کہ یہ 26 جون اس عزم کے ساتھ منائیں کہ آنے والی نسلیں منشیات سے پاک پاکستان دیکھ سکیں اس کے لئے ہمیں اپنے اداروں کو مکمل سپورٹ کرنا ہو گا اور اپنے اردگرد ہر سماج دشمن پر نظر رکھنی ہو گی تاکہ ہمارا پاکستان بھی منشیات فری پاکستان بن سکے

# گرمیوں میں انڈے کھائیں یا نہیں

موسم میں 2 سے زیادہ انڈے روزانہ کھانا جسمانی درجہ حرارت بڑھا کر آنتوں کے مسائل کا باعث بن سکتا ہے۔ ان کا کہنا تھا کہ انڈے وٹامن اے اور ڈی سے بھرپور ہوتے ہیں جو کہ ہڈیوں کی مضبوطی کے لیے ضروری ہیں، اسی طرح دیگر اجزا جیسے کیلشیئم، فاسفورس، زنک، آئیوڈین، فیٹی ایسڈز اور آئرن بھی جسم کو ملتے ہیں، جو کہ خون کے سرخ خلیات کی مقدار بڑھانے کے لیے ضروری عنصر ہے۔ اسی طرح یہ بے وقت بھوک کی خواہش پر قابو پانے میں مدد دینے، تھکاوٹ سے بچانے، کمزوری دور کرنے اور جسمانی دفاعی نظام مضبوط کرنے میں بھی مدد دیتا ہے۔

بہت سے لوگوں کو ناشتے میں انڈے کھانا پسند ہوتا ہے، جو صحت کے لیے اہم غذا یعنی پروٹین، آئرن، امائنو ایسڈز اور اینٹی آکسائیڈنٹس سے بھرپور ہوتے ہیں۔ لیکن کیا آپ کو معلوم ہے کہ اگر روزانہ دو انڈے کھائے جائیں تو جسم پر کیا اثرات مرتب ہوتے ہیں؟ روزانہ دو انڈے کھانے سے جسم کو 12 گرام پروٹین حاصل ہوتا ہے جبکہ وٹامن اے، ڈی، بی، آئیوڈین اور دیگر اجزا بھی ملتے ہیں۔ تاہم اس کے دیگر فوائد آپ کو حیران کر دیں گے۔

انڈے ناشتے میں اکثر افراد کی پسند ہوتے ہیں اور یہ صحت کے لیے بہت زیادہ فائدہ مند غذا بھی ہے۔ درحقیقت اسے تو انسانی صحت کے لیے سپر فوڈ کا درجہ دیا گیا ہے اور صرف ایک انڈہ کھانا بھی فائدہ پہنچانے کے لیے کافی ہے۔ مگر ایک سوال ہے کہ کیا گرم موسم میں انڈے کھانا نقصان تو نہیں پہنچاتا؟ یا آسان الفاظ میں کیا گرمیوں میں انڈوں کو کھانا چاہئے یا نہیں؟ ویسے یہ تصور پاکستان میں کافی عام ہے کہ انڈے گرم موسم میں نہیں کھانے چاہئے کیونکہ اس سے نقصان ہو سکتا ہے۔ تاہم طبی ماہرین کا اس بارے میں کہنا ہے کہ یہ خیال غلط ہے اور انڈے کسی بھی موسم میں نقصان دہ نہیں ہوتے، بس اعتدال میں رہ کر استعمال ضروری ہوتا ہے۔ یہ غذا جسم کو اہم اور مختلف وٹامنز اور دیگر اجزاء فراہم کرتی ہے جبکہ جسمانی توانائی دیر تک برقرار رکھنے میں بھی مددگار ہے۔ تاہم زیادہ مقدار میں انڈے کھانا جسمانی درجہ حرارت بڑھانے اور بدہضمی کا باعث بن سکتا ہے۔ ماہرین کے مطابق دن بھر میں 2 انڈے صحت کے لیے فائدے مند ہیں، خصوصاً گرم

### دماغ کو تحفظ

کولین پر مبنی فاسفولپڈز نامی جز دماغی خلیات کے درمیان معمول کی کمیونیکشن میں مدد دیتا ہے۔ ایک طبی تحقیق کے مطابق کولین کا حصول دماغی صحت کے لیے بہت ضروری ہوتا ہے، اگر روزانہ دو انڈے کھائے جائیں تو جسم کو یہ جز مناسب مقدار میں ملتا ہے۔ اس کے برعکس کولین کی کمی یادداشت میں مسائل کا باعث بنتی ہے۔

### بینائی کو تحفظ

ایک تحقیق کے مطابق انڈے لیوٹین نامی جز سے بھرپور ہوتے ہیں، یہ جز بینائی کو درست رکھنے کا ذمہ دار ہوتا ہے، جبکہ اس کی کمی آنکھوں کے ٹشوز میں تباہ کن تبدیلیاں لاتی ہے اور بینائی کو ناقابل نقصان پہنچ سکتا ہے۔

### کیلشیئم جذب کرنے میں مددگار

انڈے وٹامن ڈی سے بھی بھرپور ہوتے ہیں جو کہ کیلشیئم کو جسم میں بہتر طریقے سے جذب کرنے کے ساتھ ساتھ ہڈیوں اور دانتوں کی مضبوطی بھی بڑھاتا ہے۔

### جلد، بالوں اور جگر کے لیے بہترین

انڈوں میں موجود بائیوٹن، وٹامن بی 12 اور دیگر پروٹینز بالوں اور جلد کی مضبوطی اور لچک میں کردار ادا کرتے ہیں، اسی طرح انڈے کھانے کی عادت جگر سے زہریلے مواد کے اخراج کے عمل کو بہتر کرتی ہے۔

### امراض قلب کا خطرہ کم

ایک تحقیق کے مطابق انڈوں میں موجود کولیسٹرول صحت کے لیے نقصان دہ نہیں جبکہ اس میں موجود اومیگا تھری فیٹی اسیڈز ٹرائی گلائیسرائیڈز کی سطح میں کمی لاتا ہے جس سے خون کی شریانوں سے جڑے مسائل جیسے امراض قلب وغیرہ کا خطرہ کم ہوتا ہے۔

### جسمانی وزن میں کمی

ایک امریکی تحقیق کے مطابق انڈوں کے ساتھ ناشتے میں کم کیلوری والی غذا جسمانی وزن میں دوگنا تیزی سے کمی لانے میں مدد دیتی ہے۔

### کینسر کا خطرہ کم کرے

دماغ کے لیے ضروری جز کولین کینسر کا خطرہ بھی کم کرتا ہے، ایک تحقیق کے مطابق جو خواتین لڑکپن سے انڈوں کا روزانہ استعمال عادت بناتی ہیں، ان میں بریسٹ کینسر کا خطرہ 18 فیصد تک کم ہو جاتا ہے۔

### بانجھ پن سے بچائے

وٹامنز بی ایسے ہارمونز کو تشکیل دیتا ہے جو بانجھ پن سے بچا؟ کے لیے ضروری ہے، وٹامن بی نائن یا فولک ایسڈ خون کے سرخ خلیات کو بہتر بناتا ہے جبکہ دوران حمل بچوں کی دماغی نشوونما میں رکاوٹ کے خطرے کو کم کرتا ہے۔

### بڑھاپے کی جانب سفر سست کرے

ایک ڈچ تحقیق کے مطابق روزانہ دو انڈوں کا استعمال 35 سے 40 سال کی عمر کی خواتین میں ایج اسپاٹس (بڑھاپے کے نشانات) کو غائب جبکہ جلد کو ہموار و ٹائٹ کرتا ہے، اسی طرح مردوں میں آنکھوں کے گرد جھریاں نمایاں حد تک کم ہو جاتی ہیں۔

روزنامہ قوت لاہور
چیف ایڈیٹر میاں محمد فیاض

# صنعت وتجارت نیوز

معیشت نامہ

## مون سون بارشیں تحصیل انتظامیہ متحرک، نکاسی آب کے لیے آپریشن جاری: اسسٹ کمشنر

**مون سون بارشوں کے دوران شہری علاقوں میں بارشی پانی کی فوری نکاسی کے لیے حکومت پنجاب اور تحصیل انتظامیہ پوری طرح متحرک ہے**

نوشہرہ ورکاں (تحصیل رپورٹر) مون سون بارشیں تحصیل انتظامیہ متحرک، نکاسی آب کے لیے آپریشن جاری اسسٹنٹ کمشنر سعدیہ جمال نے کہا ہے کہ مون سون بارشوں کے دوران شہری علاقوں میں بارشی پانی کی فوری نکاسی کے لیے حکومت پنجاب اور تحصیل انتظامیہ پوری طرح متحرک ہے۔ اسی سلسلے میں تحصیل نوشہرہ ورکاں میں گزشتہ روز سے بارشی پانی کی نکاسی کے آپریشن کی مسلسل نگرانی کی جارہی ہے تاکہ شہریوں کو زیادہ سے زیادہ ریلیف فراہم کیا جاسکے اور معمولاتِ زندگی جلد بحال ہوں۔ تحصیل انتظامیہ کی کاوشوں کے تحت تحصیل کے مختلف نشیبی علاقوں، اہم شاہراہوں اور حساس مقامات پر نکاسی آب کا عمل تیز کر دیا گیا ہے۔ اس مقصد کے لیے نہ صرف مقامی وسائل بروئے کار لائے جارہے ہیں جس سے بارشی پانی کے فوری انخلاء کی صلاحیت میں نمایاں اضافہ ہوا ہے۔ اسسٹنٹ کمشنر نوشہرہ ورکاں سعدیہ جمال نے مزید کہا ہے کہ تمام متعلقہ محکمے مکمل باہمی رابطے کے ساتھ چوبیس گھنٹے فیلڈ میں موجود ہیں۔ نکاسی آب کے عمل کی مسلسل نگرانی کی جارہی ہے اور جہاں بھی پانی جمع ہونے کی اطلاع موصول ہوتی ہے وہاں فوری طور پر مشینری اور عملہ روانہ کیا جاتا ہے تاکہ شہریوں کو کم سے کم مشکلات کا سامنا کرنا پڑے۔ انہوں نے کہا کہ مون سون بارشوں کے دوران عوام کی جان و مال کا تحفظ اولین ترجیح ہے۔ اس مقصد کے لیے تمام دستیاب وسائل استعمال کیے جارہے ہیں اور ضرورت پڑنے پر مزید مشینری اور افرادی قوت بھی فراہم کی جائے گی۔ تحصیل انتظامیہ اور واسا کا یہ مشترکہ آپریشن اس عزم کا اظہار ہے کہ بارشی پانی کی بروقت نکاسی یقینی بنا کر شہریوں کو محفوظ ماحول اور بہتر سہولیات فراہم کی جائیں گی۔ اس سلسلہ میں اسسٹنٹ کمشنر کی نگرانی میں کڑیال روڈ نالہ کی صفائی کروائی۔ اسسٹنٹ کمشنر نے عوامی شکایت پر علی پور روڈ نوکھر پر سیم نالہ سے رکاوٹوں کو مشینری کی مدد سے ختم کروایا جس پانی کا بہاؤ بہتر ہوگیا۔

## ڈپٹی کمشنر نکانہ مون سون کی پہلی بارش کے دوران خود فیلڈ میں پہنچ گئیں، انتظامات کا جائزہ

**شہریوں کو درپیش مشکلات میں کمی کیلئے انتظامیہ وسائل بروئے کار لا رہی ہے اور نشیبی علاقوں کی مسلسل مانیٹرنگ کی جارہی ہے**

ننکانہ صاحب (چوہدری محمد عرفان گجر) وزیراعلیٰ پنجاب مریم نواز شریف کی ہدایات پر ڈپٹی کمشنر ننکانہ صاحب رعنا حمید نے مون سون کی پہلی بارش کے دوران خود فیلڈ میں پہنچ کر ننکانہ سٹی کے مختلف علاقوں کا دورہ کیا اور نکاسی آب کے انتظامات کا تفصیلی جائزہ لیا۔ ڈپٹی کمشنر نے مختلف مقامات پر نکاسی آب ٹیموں کی کارکردگی کا معائنہ کیا اور متعلقہ افسران کو ہدایت کی کہ بارشی پانی کے فوری اخراج کو یقینی بنایا جائے تاکہ شہریوں کو کسی قسم کی دشواری کا سامنا نہ کرنا پڑے۔ انہوں نے کہا کہ شہریوں کو درپیش مشکلات کم کرنے کے لیے ضلعی انتظامیہ تمام دستیاب وسائل بروئے کار لا رہی ہے جبکہ نشیبی علاقوں کی مسلسل مانیٹرنگ کی جارہی ہے۔ ڈپٹی کمشنر رعنا حمید نے تمام اسسٹنٹ کمشنرز کو ہدایت کی کہ وہ فیلڈ میں موجود رہ کر نکاسی آب آپریشن کی خود نگرانی کریں اور بارش کے دوران عوام کو زیادہ سے زیادہ ریلیف فراہم کرنے کے لیے فوری اور مؤثر اقدامات یقینی بنائیں۔ بعد ازاں ڈپٹی کمشنر نے ضلعی کنٹرول روم کا دورہ کیا جہاں انہوں نے مون سون مانیٹرنگ کے عمل کا جائزہ لیا۔ اس موقع پر انہوں نے کنٹرول روم میں عملے کی حاضری، شکایات کے اندراج اور ریسپانس سسٹم کا تفصیلی معائنہ کیا اور متعلقہ افسران کو ہدایت کی کہ موصول ہونے والی شکایات پر فوری کارروائی عمل میں لائی جائے۔ ڈپٹی کمشنر رعنا حمید نے کہا کہ بارش کے دوران عوام کو ریلیف کی فراہمی ضلعی انتظامیہ کی اولین ترجیح ہے۔ انہوں نے مزید کہا کہ مون سون سیزن میں کسی بھی ہنگامی صورتحال سے نمٹنے کے لیے ضلعی انتظامیہ مکمل طور پر الرٹ ہے اور تمام متعلقہ محکمے ہائی الرٹ رہتے ہوئے اپنے فرائض انجام دے رہے ہیں۔

## ڈپٹی کمشنر محمد اکرام ملک نے ڈائریکٹر واسا پنجاب چوہدری طاہر امین کے ہمراہ شہر کے مختلف علاقوں کا دورہ کیا

اوکاڑہ (راؤ اکرام ربانی/قوت) ڈپٹی کمشنر محمد اکرام ملک نے ڈائریکٹر واسا پنجاب چوہدری طاہر امین کے ہمراہ شہر کے مختلف علاقوں کا دورہ کیا اور بارشی پانی کی نکاسی سمیت انڈر گراؤنڈ واٹر سٹوریج ٹینک کی کارکردگی کا جائزہ لیا۔ اس موقع پر ایم ڈی واسا عبدالوحید، ایم ڈی ستھرا پنجاب محمد وسیم سمیت دیگر متعلقہ افسران بھی موجود تھے۔ شہریوں نے انڈر گراؤنڈ واٹر سٹوریج اور بارشی پانی کے نکاس کے سلسلہ میں واسا اور میونسپل کارپوریشن کی ورکنگ پر اطمینان کا اظہار کیا۔ ڈپٹی کمشنر محمد اکرام ملک نے کہا کہ انڈر گراؤنڈ واٹر سٹوریج ٹینک پی ڈی پی پروگرام کا ایک جزو ہے، تاہم پی ڈی پی پروگرام کے تحت سیوریج لائنز، نکاسی آب اور دیگر ترقیاتی امور بھی جاری رہیں گے۔ انہوں نے کہا کہ گزشتہ رات ہونے والی بارش کے بعد پانی کی بروقت نکاسی کے لیے تمام متعلقہ محکموں نے دن و جمعی سے کام کیا اور اس مقصد کے لیے تشکیل دی گئی ٹیمیں فیلڈ میں مکمل طور پر متحرک رہیں۔ مون سون کے دوران ایمرجنسی ٹیمیں فیلڈ میں مکمل طور پر فعال رہیں گی۔ ڈپٹی کمشنر نے ستھرا پنجاب اور واسا کے ورکرز کی کارکردگی کو سراہا۔

## تمام سول سرونٹس کے لیے غیر ملکی شہریت کا حلفیہ ڈیکلریشن جمع کرانا لازمی قرار دے دیا

**ملازمت میں شمولیت کے وقت غیر ملکی شہریت کی تفصیلات دینا لازمی ہوگی، بیوروکریٹس کو ہر سال غیر ملکی شہریت سے متعلق ڈیکلریشن جمع کرانا ہوگا**

جہلم (بیورو رپورٹ) وفاقی حکومت نے سرکاری ملازمین اور ان کے زیر کفالت اہل خانہ کی غیر ملکی شہریت اور غیر ملکی سفری دستاویزات کو خفیہ رکھنے کا راستہ بند کرتے ہوئے تمام سول سرونٹس کے لیے غیر ملکی شہریت کا حلفیہ ڈیکلریشن جمع کرانا لازمی قرار دے دیا ہے۔ رپورٹ کے مطابق ایسٹیبلشمنٹ ڈویژن نے غیر ملکی شہریت، غیر ملکی سفری دستاویزات سے متعلق لازمی ڈیکلریشن فارم جاری کر دیئے، سول سرونٹس کی غیر ملکی شہریت سے متعلق 2026 کے تحت ڈیکلریشن فارم جاری کیے گئے ہیں۔ سرکاری ملازمین کے لیے تین مختلف مواقع پر ڈیکلریشن جمع کرانا لازم ہوگا، ملازمت میں شمولیت کے وقت غیر ملکی شہریت کی تفصیلات دینا لازمی ہوگی، بیوروکریٹس کو ہر سال غیر ملکی شہریت سے متعلق ڈیکلریشن جمع کرانا ہوگی، غیر ملکی پاسپورٹ، رہائشی اجازت نامہ اور مستقل رہائش کارڈ کی معلومات بھی دینا ہوں گی۔ زیر کفالت افراد کی غیر ملکی شہریت کی تفصیلات فراہم کرنا بھی لازمی قرار دیدیا گیا ہے جبکہ کسی غیر ملکی شہری سے شادی پر تفصیلات اور پیشگی سرکاری اجازت بھی ظاہر کرنا ہوگی۔ کسی بھی تبدیلی کی صورت میں 90 دن کے اندر حکومت کو آگاہ کرنا لازم ہوگا، تقرری کے وقت معلومات چھپانے پر ملازمت کالعدم قرار دی جاسکتی ہے، غلط یا جھوٹا ڈیکلریشن دینے پر قانونی و محکمانہ کارروائی ہوگی،

## کام کی جگہ پر خواتین کو ہراسانی سے تحفظ: آگاہی اور تربیت وقت کی اہم ضرورت ہے

**خواتین کسی بھی معاشرے کی ترقی، استحکام اور خوشحالی میں بنیادی کردار ادا کرتی ہیں: خاتون محتسب**

نوشہرہ ورکاں (تحصیل رپورٹر) کام کی جگہ پر خواتین کو ہراسانی سے تحفظ: آگاہی اور تربیت وقت کی اہم ضرورت خواتین کسی بھی معاشرے کی ترقی، استحکام اور خوشحالی میں بنیادی کردار ادا کرتی ہیں۔ جب انہیں کام کی جگہ پر محفوظ، باوقار اور ہراسانی سے پاک ماحول میسر ہو تو وہ اپنی پیشہ ورانہ صلاحیتوں کا بھرپور اظہار کرتے ہوئے اداروں اور معاشرے کی ترقی میں مؤثر کردار ادا کرتی ہیں۔ اسی حقیقت کے پیش نظر حکومت پنجاب خواتین کے تحفظ اور ان کے حقوق کے فروغ کے لیے مؤثر اور عملی اقدامات کر رہی ہے۔ پروٹیکشن اگینسٹ ہراسمنٹ آف ویمن ایٹ ورک پلیس ایکٹ 2010 اسی سلسلے کی ایک اہم قانونی کاوش ہے، جس کا مقصد خواتین کو دفاتر اور دیگر کام کی جگہوں پر ہراسانی سے تحفظ فراہم کرنا اور شکایات کے بروقت اور شفاف ازالے کو یقینی بنانا ہے۔ قانون کی مؤثر عملداری کے لیے صرف قانون سازی کافی نہیں بلکہ متعلقہ اداروں کے افسران اور انکوائری کمیٹیوں کی مناسب تربیت اور آگاہی بھی ناگزیر ہے۔ اسی مقصد کے تحت محتسب پنجاب، محترمہ آمنہ اعظم نے پروٹیکشن اگینسٹ ہراسمنٹ آف ویمن ایٹ ورک پلیس ایکٹ 2010 سے متعلق ایک آگاہی اور تربیتی سیشن منعقد کیا۔ یہ سیشن وزیراعلیٰ پنجاب کی ہدایات کی روشنی میں منعقد ہوا، جس میں محتسب پنجاب ڈاکٹر نجمہ انصر خان نے خصوصی شرکت کی اور قانون پر مؤثر عملدرآمد، خواتین کے حقوق کے تحفظ اور محفوظ دفتری ماحول کی اہمیت پر تفصیلی روشنی ڈالی۔ لا آفیسر گوجرانوالا وقار یونس نے تربیتی سیشن میں مختلف سرکاری اداروں میں قائم انکوائری کمیٹیوں کے ارکان کو شکایات کے غیر جانبدارانہ، شفاف اور بروقت ازالے کے طریقہ کار سے آگاہ کیا گیا۔ اس موقع پر پی ایس او حافظ فاروق ابو رسلا، آفیسر وقار یونس، انفارمیشن ڈسٹرکٹ ہیلتھ آفس، محکمہ ایکسائز، انوائرمنٹ اور دیگر متعلقہ محکموں کے افسران نے بھی شرکت کی۔ سیشن کے دوران متعلقہ اداروں کو ہدایت کی گئی کہ وہ اپنی انکوائری کمیٹیوں کی تکمیل سے متعلق نوٹیفکیشن بروقت جمع کروائیں اور تمام نامزد کارکان کی لازمی شرکت یقینی بنائیں تاکہ قانون پر مؤثر عملدرآمد مزید مضبوط بنایا جا سکے۔ اس اقدام کا مقصد اداروں میں جوابدہی، شفافیت اور انصاف کے نظام کو مزید مستحکم کرنا ہے۔ خاتون محتسب پنجاب ڈاکٹر نجمہ انصر خان نے کہا کہ وزیراعلیٰ پنجاب مریم نواز کا ویژن ہے کہ خواتین کو ورک پلیس پر ہر قسم کی ہراسانی سے محفوظ فضا فراہم کی جائے اسی سلسلے میں محکموں کے افسران کی کیپیسٹی بلڈنگ کی جارہی ہے اس نوعیت کے تربیتی پروگرام اداروں میں پیشہ ورانہ اخلاقیات، باہمی احترام اور قانون کی پاسداری کے فروغ میں اہم کردار ادا کرتے ہیں۔ اس سے خواتین کا اعتماد بڑھتا ہے، شکایات کے ازالے کا مؤثر نظام قائم ہوتا ہے اور ایک ایسا دفتری ماحول تشکیل پاتا ہے

## ڈپٹی کمشنر شیخوپورہ نے شہر کے مختلف علاقوں اور نکاسی آب کے حساس پوائنٹس کا دورہ کیا

**بارشی پانی کی نکاسی کے جاری آپریشن، فیلڈ میں موجود عملے کی کارکردگی اور مجموعی صورتحال کا جائزہ لیا**

شیخوپورہ (بیورو رپورٹ) وزیراعلیٰ پنجاب مریم نواز شریف، چیف سیکرٹری پنجاب اور کمشنر لاہور ڈویژن کی ہدایات پر حالیہ بارشوں کے بعد شہریوں کو فوری ریلیف کی فراہمی اور بارشی پانی کی بروقت نکاسی کے انتظامات کا جائزہ لینے کے لیے ڈپٹی کمشنر شیخوپورہ رانا عدیل تصور نے شہر کے مختلف علاقوں، نشیبی مقامات، واسا ڈسپوزل اسٹیشنز اور نکاسی آب کے حساس پوائنٹس کا دورہ کیا۔ اس موقع پر انہوں نے بارشی پانی کی نکاسی کے جاری آپریشن، فیلڈ میں موجود عملے کی کارکردگی اور مجموعی صورتحال کا جائزہ لیا۔ ڈپٹی کمشنر شیخوپورہ رانا عدیل تصور نے واسا میونسپل کمیٹی، ستھرا پنجاب پروگرام اور دیگر متعلقہ اداروں کے افسران کو ہدایت کی کہ بارشی پانی کی فوری نکاسی ہر صورت یقینی بنائی جائے اور تمام ڈی واٹرنگ مشینری، سکشن مشینیں، پمپس، جنریٹرز اور دیگر دستیاب وسائل کو مکمل طور پر فعال رکھا جائے۔ انہوں نے ہدایت کی کہ گلی محلوں، اہم شاہراہوں، چوراہوں، انڈر پاسز، ہسپتالوں، تعلیمی اداروں، بازاروں اور دیگر عوامی مقامات سے بارشی پانی کی نکاسی کو یقینی بنایا جائے تاکہ شہریوں کو آمدورفت میں کسی قسم کی دشواری کا سامنا کرنا پڑے۔ ڈپٹی کمشنر نے مختلف مقامات پر جاری نکاسی آب کے کاموں کا معائنہ کیا اور متعلقہ افسران کو ہدایت کی کہ فیلڈ میں اپنی موجودگی یقینی بناتے ہوئے نکاسی آب آپریشن کی مسلسل نگرانی کریں، عوامی شکایات کا فوری ازالہ کریں اور بارش سے متاثرہ علاقوں میں ریلیف سرگرمیوں کو مزید مؤثر بنایا جائے۔ ڈپٹی کمشنر رانا عدیل تصور نے کہا کہ شہریوں کو بروقت ریلیف کی فراہمی ضلعی انتظامیہ کی اولین ترجیح ہے۔ تمام متعلقہ ادارے باہمی رابطے اور مؤثر ہم آہنگی کے ساتھ اپنی ذمہ داریاں ادا کریں اور نکاسی آب کا عمل مکمل ہونے تک فیلڈ میں متحرک رہتے ہوئے خدمات انجام دیں۔ ڈپٹی کمشنر نے کہا کہ ضلعی انتظامیہ حکومت پنجاب کے ویژن کے مطابق شہریوں کو بہتر میونسپل سہولیات، صاف ستھرا ماحول اور بروقت ریلیف کی فراہمی کے لیے تمام دستیاب وسائل بروئے کار لا رہی ہے۔

## ڈپٹی کمشنر شیخوپورہ ملک اسلم بلوچ اور امجد نذیر بٹ کی قیادت میں وفد کی ملاقات

**تعارفی میٹنگ میں تاجر برادری کی فلاح و بہبود و تجارتی سرگرمیوں کے فروغ کے اقدامات پر روشنی ڈالی گئی**

شیخوپورہ (بیورو رپورٹ) ڈپٹی کمشنر شیخوپورہ رانا عدیل تصور سے چیئرمین مرکزی انجمن تاجران الحاج ملک محمد اسلم بلوچ اور صدر امجد نذیر بٹ کی قیادت میں تاجر رہنماؤں نے ملاقات کی وفد میں حاجی غلام نبی ورک، رانا اجمل شہزاد، کوآرڈینیٹر عامر خان، رانا محمد اکرم، حاجی الیاس ساجد بھٹہ، رانا عدیل، حاجی رمضان ورک، شیخ نذیر، ریاض ورک، اکبر علی و دیگر مارکیٹوں کے صدور جنرل سیکرٹریز شامل تھے جنہوں نے اس تعارفی میٹنگ میں انجمن تاجران کے کردار کو اجاگر کیا اور تاجر برادری کی فلاح و بہبود و تجارتی سرگرمیوں کے فروغ کے اقدامات پر روشنی ڈالی اس موقع پر الحاج ملک محمد اسلم بلوچ اور امجد نذیر بٹ نے ڈپٹی کمشنر رانا عدیل تصور کو شیخوپورہ میں تعیناتی پر مبارکباد دیتے ہوئے یقین دہانی کروائی کہ شہر کی تعمیر و ترقی اور تجارتی سرگرمیوں کے فروغ کی خاطر تاجر برادری ضلعی انتظامیہ سے بھرپور تعاون یقینی بنائے گی جبکہ ڈپٹی کمشنر رانا عدیل تصور نے تاجر رہنماؤں کی خدمات کو سراہا اور اس عزم کا اظہار کیا کہ شہر کی تعمیر و ترقی کے عمل میں تاجر برادری کو ساتھ لیکر چلا جائے گا اور مشاورت سے تمام امور انجام دیئے جائیں گے تاجر برادری کے مسائل کا حل اور تجارتی سرگرمیوں کا فروغ ضلعی انتظامیہ کی ترجیح ہے جس کیلئے مربوط لائحہ عمل مرتب کیا گیا ہے۔

## جہلم کی چاروں تحصیلوں میں گزشتہ روز بھی وقفے وقفے سے موسلا دھار بارش کا سلسلہ جاری رہا

جہلم (بیورو رپورٹ) جہلم کی چاروں تحصیلوں میں گزشتہ روز بھی وقفے وقفے سے موسلا دھار بارش کا سلسلہ جاری رہا، جس کے باعث نشیبی علاقے زیر آب آنے اور دریاؤں و ندی نالوں میں پانی کی سطح بلند ہونے کا خدشہ پیدا ہوگیا۔ محکمہ موسمیات نے آج بھی مزید بارشوں کی پیش گوئی کرتے ہوئے شہریوں کو احتیاط برتنے کی ہدایت کی ہے۔ دوسری جانب دریائے جہلم میں ممکنہ سیلاب کے پیش نظر الرٹ جاری کر دیا گیا ہے۔ ضلعی انتظامیہ نے دریا کے کنارے آباد مکینوں کو بروقت محفوظ مقامات پر منتقل ہونے کی ہدایت جاری کرتے ہوئے متعلقہ اداروں کو ہائی الرٹ رہنے کا حکم دیا ہے۔ انتظامیہ نے مخدوش اور خستہ حال عمارتوں کو فوری طور پر خالی کرنے کی بھی ہدایت کی ہے تاکہ کسی بھی ناخوشگوار واقعے سے بچا جاسکے۔

## صراط الجنہ ویلفیئر فاؤنڈیشن نے منڈیالہ تیگہ میں مجاہد رفیق اسلامی سینٹر اور رضیہ سلائی سینٹر کا رسمی افتتاح کیا

گوجرانوالہ (پرویز مغل) ۱۹ جولائی بروز اتوار، کو صراط الجنہ ویلفیئر فاؤنڈیشن نے منڈیالہ تیگہ میں مجاہد رفیق اسلامی سینٹر اور رضیہ سلائی سینٹر کا رسمی افتتاح کیا۔ یہ تقریب علاقے کی فلاحی و سماجی سرگرمیوں میں ایک سنگِ میل ثابت ہوئی، جس میں شہر کی معزز شخصیات، اساتذہ، تاجر برادری، اور معاشرتی کارکنوں نے بھرپور شرکت کی۔ تقریب کا آغاز تلاوتِ قرآن پاک اور نعتِ رسولِ مقبول ﷺ سے ہوا۔ چیئرمین مولانا عقیل جمیل صاحب کی زیرِ نگرانی، اس مرکز کا باقاعدہ افتتاح ایک یتیم بچی کے دستِ مبارک سے کروایا گیا جو اس ادارے کے مقصدِ رحمت اور انسانیت کی خدمت کا مظہر تھا۔ اس موقع پر چوہدری عثمان جاوید بٹ صاحب (معروف سماجی شخصیت)، چوہدری یعقوب ورک صاحب، جناب مقصود احمد مہر صاحب (صدر انجمن تاجران منڈیالہ تیگہ)، برادرِ گرامی محمد داؤد صاحب (ڈائریکٹر اسکول)، اور بہت سارے دیگر معزز شخصیات میں شرکت کی

## صوبائی محکموں کے دوران وعملہ کی مجموعی مایوس کن کارکردگی، شہری پھٹ پڑے

جہلم (بیورو رپورٹ) صوبائی محکموں کے دوران وعملہ کی مجموعی مایوس کن کارکردگی، شہری پھٹ پڑے، صوبائی محکموں کے ضلعی افسران کی محکمانہ کارکردگی پر شہریوں کے تاثرات جاننے کیلئے گزشتہ روز کئے گئے سروے میں شہریوں نے شدید تحفظات کا اظہار کرتے ہوئے کہا کہ ضلعی ہیڈکوارٹر پر واقعہ شائد ہی کوئی ادارہ ایسا ہو جس کا افسر یا ماتحت وقت مقررہ پر دفتر پہنچتا ہو اب فیشن بن چکا ہے صبح دس گھنٹے لیٹ آنا اور چھٹی سے ایک دو گھنٹے پہلے چلے جانا عملے کا مشغلہ بن چکا ہے کوئی صوبائی ادارہ ایسا نہیں جس میں کرپشن سرایت نہ کر چکی ہو ملازمین کی اکثریت رشوت خور ہے جو شہریوں کے جائز کام بھی بغیر رشوت لئے انجام نہیں دیتے محکموں میں ٹاؤٹوں کی بھرمار بھی اس کا شاخسانہ ہے جنہیں شہریوں کو ورغلانے اور رشوت دینے پر آمادہ کرنے کیلئے دفاتر کے اندر رسائی اور سرکاری امور میں مداخلت کی کھلی چھٹی دی گئی ہے جبکہ عملہ خود بھی شہریوں کی جیبوں پر ہاتھ صاف کرنے کا کوئی موقع ہاتھ سے جانے نہیں دیتا۔

## پانی کے بل میں ظالمانہ اضافے کے خلاف کامیاب جدوجہد، بل 1300 روپے سے کم ہوکر 800 روپے مقرر

**اس اہم کامیابی کی خوشی میں لیبر کالونی بی بلاک میں ایک شاندار تقریب کا انعقاد کیا گیا**

عارفوالا (سٹی رپورٹر) تفصیلات کے مطابق صنعتی مزدور اتحاد پاکستان کی کامیاب جدوجہد کے نتیجے میں لیبر کالونی کے پانی کے بل میں کیے گئے ظالمانہ اضافے کو واپس لیتے ہوئے بل 1300 روپے سے کم کر کے 800 روپے مقرر کر دیا گیا۔ اس اہم کامیابی کی خوشی میں لیبر کالونی بی بلاک میں ایک شاندار تقریب کا انعقاد کیا گیا، جس میں اے اور بی بلاک کے رہائشیوں کی بڑی تعداد نے شرکت کی تقریب میں صنعتی مزدور اتحاد پاکستان کے رہنما محترم بلال احمد سیال، محترمہ آئمہ محمود جنرل سیکرٹری آل پاکستان ٹریڈ یونین فیڈریشن پنجاب اور محترم ناصر محمود نے خصوصی شرکت کی شرکاء نے صنعتی مزدور اتحاد پاکستان کی قیادت اور ڈائریکٹر لیبر، جناب عمران حیدر ٹیپو کی کاوشوں کو خراج تحسین پیش کرتے ہوئے ان کا شکریہ ادا کیا اور آئندہ بھی اپنے بھرپور تعاون کی یقین دہانی کرائی۔ اس موقع پر لیبر کالونی کے مکینوں نے اپنے دیگر درپیش مسائل کے حل کے لیے بھی رہنمائی اور تعاون کی درخواست کی شرکاء سے خطاب کرتے ہوئے محترم بلال احمد سیال، محترم ناصر محمود اور محترمہ آئمہ محمود نے یقین دہانی کرائی کہ لیبر کالونی کے تمام مسائل کو جلد از جلد محکمہ لیبر اور گورننگ باڈی کے معزز رکن محترم شیخ محسن الیاس کے نوٹس میں لا کر ان کے حل کے لیے مؤثر اقدامات کیے جائیں گے

## حافظ آباد کے بجلی محلہ میں بارش کے باعث مکان کی بوسیدہ چھت گر گئی

**حافظ آباد (نمائندہ خصوصی) حافظ آباد کے بجلی محلہ میں بارش کے باعث مکان کی بوسیدہ چھت گر گئی جس کے نیچے دب کر ایک شخص شدید زخمی ہوگیا جس ریسکیو کی ٹیم نے موقع پر پہنچ کر ملبہ تلے سے نکال کر زخمی حالت میں ہسپتال منتقل کر دیا۔**

## سلسلہ نقشبندیہ اویسیہ تنظیم الاخوان کا ماہانہ ذکر قلبی اجتماع و تربیتی ورکشاپ

**شیخ سلسلہ امیر عبدالقدیر اعوان سربراہ تنظیم الاخوان پاکستان نے سالکین سے ویڈیو لنک خطاب کیا**

ڈسکہ: (احسان بٹ/محمد عباس بٹ) سلسلہ نقشبندیہ اویسیہ تنظیم الاخوان کا ماہانہ ذکر قلبی اجتماع و تربیتی ورکشاپ دارالعرفان ڈسکہ مرکز میں منعقد کی گئی۔ شیخ سلسلہ امیر عبدالقدیر اعوان سربراہ تنظیم الاخوان پاکستان نے سالکین سے ویڈیو لنک خطاب کیا، ڈویژنل صدر عبدالحمید چھینہ ایڈووکیٹ نے ساتھیوں کو طریقہ ذکر سکھایا، اور سالکین کی روحانی تربیت کی۔ ضلعی جنرل سیکرٹری عارف رفیق نے اسٹیج سیکرٹری کے فرائض سرانجام دیے ذمہ داران نے اپنے اپنے شعبے کے تربیتی حلقوں میں بنیادی نقاط بارے آگاہی دی۔ سیکرٹری انفرمیشن تنظیم الاخوان ضلع سیالکوٹ ڈاکٹر محمد ندیم ملک، سیکرٹری انفرمیشن تحصیل ڈسکہ وقاص ریاض کو شعبہ نشر و اشاعت میں آل پاکستان تنظیم الاخوان کو گوجرانوالہ ڈویژن میں پہلی پوزیشن حاصل کرنے پر مبارکباد دی گئی اور ایوارڈز سے نوازا گیا آخر میں ملکی ترقی و سلامتی کے لیے دعائیں کی گئیں اور ساتھیوں کی لنگر سے تواضع کی گئی

## بجلی کی طویل بندش کے سبب دکانداروں اور تاجروں کو شدید مشکلات کا سامنا

**شدید گرمی میں صارفین اور شہری بھی پریشانی کا شکار ہیں: متعدد بار متعلقہ حکام کو شکایات درج کروائی گئیں**

ڈسکہ: (احسان بٹ/محمد عباس بٹ) ٹرانسفارمر خراب ہونے کے باعث شہر کے مرکزی تجارتی علاقوں صرافہ مارکیٹ اور مین بازار میں گزشتہ چار روز سے بجلی کی فراہمی معطل ہے، جس کے باعث کاروباری سرگرمیاں شدید متاثر ہو کر رہ گئی ہیں۔ بجلی کی طویل بندش کے سبب دکانداروں اور تاجروں کو شدید مشکلات کا سامنا ہے جبکہ شدید گرمی میں صارفین اور شہری بھی پریشانی کا شکار ہیں۔ تاجروں کا کہنا ہے کہ متعدد بار متعلقہ حکام کو شکایات درج کروائی گئیں تاہم تاحال مسئلہ حل نہیں کیا جا سکا۔ شہریوں نے اعلیٰ حکام سے فوری نوٹس لینے اور خراب ٹرانسفارمر کو جلد از جلد تبدیل یا مرمت کر کے بجلی کی فراہمی بحال کرنے کا مطالبہ کیا ہے واضح رہے کہ اس سے قبل بھی ٹرانسفارمر خراب ہونے کی صورت میں ڈسکہ کے مختلف علاقوں میں بجلی کی طویل بندش سے کاروبار اور معمولات زندگی بری طرح متاثر ہوتے رہے ہیں

# جرم و سزا

CRIME & COURT

## پنجاب ہاؤسنگ سوسائٹی چوروں کے رحم و کرم پر، سیکیورٹی کا پول کھل گیا

**نامعلوم چور ایک رہائشی کے گھر میں داخل ہوکر 14 لاکھ روپے سے زائد مالیت کے طلائی زیورات، نقدی اور دیگر قیمتی سامان لے اڑے**

فیصل آباد (مسعود احمد بھٹہ) پنجاب ہاؤسنگ سوسائٹی میں سیکیورٹی کے بلند و بانگ دعوے ایک بار پھر دھرے کے دھرے رہ گئے۔ نامعلوم چور ایک رہائشی کے گھر میں داخل ہوکر 14 لاکھ روپے سے زائد مالیت کے طلائی زیورات، نقدی اور دیگر قیمتی سامان لے اڑے، جبکہ سوسائٹی کی سیکیورٹی واردات روکنے میں مکمل طور پر ناکام ثابت ہوئی۔ تھانہ صدر میں درج ایف آئی آر نمبر 1734/26 کے مطابق مکان نمبر D-378 کے رہائشی وسیم مشتاق کے گھر میں چور پچھلی دیوار پھلانگ کر داخل ہوئے، کمروں کے تالے توڑے اور لاکھوں روپے مالیت کا سامان چرا کر فرار ہو گئے۔ مسروقہ سامان میں تقریباً 10 لاکھ روپے مالیت کے طلائی زیورات و 4 لاکھ روپے سے زائد مالیت کا سینیٹری کا سامان، آرٹیفیشل جیولری، الیکٹرک وائرنگ کا سامان اور نقدی شامل ہے۔ مجموعی نقصان 14 لاکھ روپے سے زائد بتایا گیا ہے۔ واردات کے بعد پنجاب ہاؤسنگ سوسائٹی کے رہائشیوں میں شدید خوف و ہراس پھیل گیا ہے۔ مقیموں کا کہنا ہے کہ وہ ہر ماہ بھاری سیکیورٹی اور انتظامی چارجز ادا کرتے ہیں، مگر اس کے باوجود نہ مؤثر گشت کا نظام موجود ہے، نہ داخلی و خارجی راستوں پر سخت نگرانی، اور نہ ہی رات کے وقت مناسب سیکیورٹی انتظامات کیے جاتے ہیں، جس کے باعث چوروں کے حوصلے بلند ہو چکے ہیں۔ رہائشیوں نے سوسائٹی انتظامیہ کی کارکردگی پر شدید تحفظات کا اظہار کرتے ہوئے کہا کہ اگر فوری اور مؤثر اقدامات نہ کیے گئے تو مزید وارداتوں کا خدشہ ہے۔ انہوں نے مطالبہ کیا کہ سوسائٹی میں جدید سیکیورٹی نظام، سی سی ٹی وی مانیٹرنگ اور چوکیداروں کا مؤثر گشت یقینی بنایا جائے۔ اہل علاقہ نے سی پی او فیصل آباد سے مطالبہ کیا ہے کہ واقعہ میں ملوث ملزمان کو فوری گرفتار کر کے مسروقہ سامان برآمد کیا جائے اور پنجاب ہاؤسنگ سوسائٹی میں رہائشیوں کے جان و مال کے تحفظ کے لیے ہنگامی بنیادوں پر مؤثر سیکیورٹی اقدامات کیے جائیں۔

## رائیونڈ: چھجو چوک پر دو فیکٹری بسوں میں خوفناک تصادم، 21 افراد زخمی

**سی ٹی او لاہور کا سخت نوٹس، تیز رفتاری اور غفلت کے مرتکب ڈرائیورز کے لائسنس فوری معطل کرنے کا حکم**

رائیونڈ (تحصیل رپورٹر عبدالرزاق سید سے) رائیونڈ چھجو چوک مانگا بائی پاس پر دو ٹیکسٹائل ملوں کی بسوں میں کسی قسم کا کوئی جانی نقصان نہیں ہوا اور تمام زخمیوں کو رائیونڈ منتقل کر دیا ہے۔ تاہم خوش قسمتی سے اس حادثے

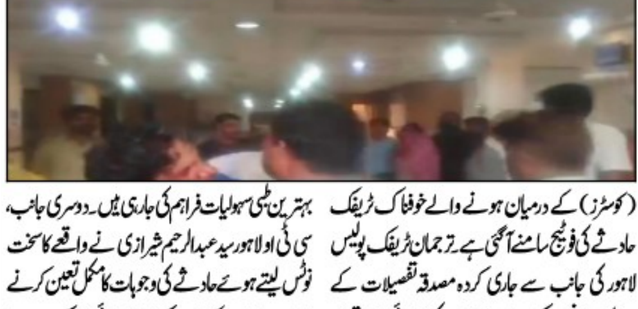

(کوسٹرز) کے درمیان ہونے والے خوفناک ٹریفک حادثے کی فوٹیج سامنے آگئی ہے۔ ترجمان ٹریفک پولیس لاہور کی جانب سے جاری کردہ مصدقہ تفصیلات کے مطابق، یہ افسوسناک حادثہ ڈرائیور کی انتہائی تیز رفتاری اور گاڑیوں پر سے کنٹرول کھو دینے کے باعث پیش آیا، جس کے نتیجے میں فیکٹری ملازمین کو لے جانے والی کوسٹرز آپس میں آمنے سامنے ٹکرا گئیں۔ ترجمان ٹریفک پولیس نے تصدیق کی ہے کہ اس ہولناک تصادم کے نتیجے میں 21 افراد زخمی ہوئے ہیں جنہیں ریسکیو 1122 کی ٹیموں نے فوری طبی امداد کے لیے انڈس ہسپتال بہترین طبی سہولیات فراہم کی جارہی ہیں۔ دوسری جانب، سی ٹی او لاہور سید عبدالرحیم شیرازی نے واقعے کا سخت نوٹس لیتے ہوئے حادثے کی وجوہات کا مکمل تعین کرنے اور ذمہ داروں کے خلاف کڑی کارروائی کا حکم دے دیا ہے۔ سی ٹی او لاہور کی واضح اور سخت ہدایات پر حادثے میں ملوث دونوں گاڑیوں کے ڈرائیورز کے خلاف باقاعدہ قانونی کارروائی کا آغاز کر دیا گیا ہ

**1** چیلنج

سوری ٹرپ کی تاریخ، فوٹوگرافی، ماحولیاتی مہمات کے لیے جنوبی پولیٹیکل ایکسپلورر کلب کے ممبران نے ہفتے کو ایک ہزار کلومیٹر طویل سرد ریگزار کا سفر مکمل کر لیا۔ ٹیم نے 14 دن میں برف، تیز ہوا اور منفی 32 درجے سینٹی گریڈ تک کا سامنا کیا۔ قافلے کی قیادت کرنے والی ڈاکٹر نسرین بلوچ نے بتایا کہ ٹیم نے ماحولیاتی تبدیلی پر 3 ہزار تصاویر اور ڈیٹا جمع کیا، جو اقوام متحدہ کے ماحولیاتی ادارے کو بھیجا جائے گا۔ ٹیم میں 6 خواتین اور 4 مرد شامل تھے۔

**2** چیلنج

ٹرانسپورٹ کارپوریشن کے ایک ڈرائیور کو ہفتے کی صبح ریلوے پھاٹک پر ایک بچے کی جان بچانے کا اعزاز دیا گیا۔ ڈرائیور محمد یونس کی بس پھاٹک بند ہونے کے دوران رکی تھی، اچانک ایک بچہ سڑک پار کرنے لگا تو انہوں نے بس کو پیچھے کر کے بچے کو بحفاظت راستہ دیا۔ ادارے کے ایم ڈی نے ڈرائیور کو 5 ہزار روپے نقد انعام اور تعریفی سند دی۔ ادارے کے مطابق یہ واقعہ 12 اگست کو پیش آیا۔

**3** چیلنج

ضلع کونسل سبزہ آباد کے چیئرمین ڈاکٹر فیاض الحسن چوہان نے ہفتے کو ضلع کونسل ہال میں پریس کانفرنس کی۔ انہوں نے کہا کہ ضلع کے 12 یونین کونسلوں میں پینے کے صاف پانی کے 48 فلٹریشن پلانٹ لگائے جائیں گے۔ منصوبے پر مجموعی طور پر 2 کروڑ 40 لاکھ روپے لاگت آئے گی۔ انہوں نے کہا کہ پہلے مرحلے میں 18 پلانٹ مارچ 2027ء تک فعال کر دیے جائیں گے۔ ڈپٹی کمشنر ثمینہ رحمان نے کہا کہ ضلع کے 37 فیصد دیہی گھروں تک پائپ لائن نہیں پہنچی۔

**4** چیلنج

ضلع کونسل سبزہ آباد کے چیئرمین ڈاکٹر فیاض الحسن چوہان نے ہفتے کو ضلع کونسل ہال میں پریس کانفرنس کی۔ انہوں نے کہا کہ ضلع کے 12 یونین کونسلوں میں پینے کے صاف پانی کے 48 فلٹریشن پلانٹ لگائے جائیں گے۔ منصوبے پر مجموعی طور پر 2 کروڑ 40 لاکھ روپے لاگت آئے گی۔ انہوں نے کہا کہ پہلے مرحلے میں 18 پلانٹ مارچ 2027ء تک فعال کر دیے جائیں گے۔ ڈپٹی کمشنر ثمینہ رحمان نے کہا کہ ضلع کے 37 فیصد دیہی گھروں تک پائپ لائن نہیں پہنچی۔

**5** چیلنج

زرعی بلدیات چاند پور تحصیل زرعی ایسوسی ایشن کے زیر اہتمام ہفتے کو ٹاؤن ہال میں ایک روزہ تربیتی ورکشاپ ہوئی جس میں 120 کاشتکاروں نے شرکت کی۔ ورکشاپ میں کھاد کے متوازن استعمال، کیڑے مار ادویات کے کم سے کم استعمال اور مٹی کے نمونے لینے کے طریقے سکھائے گئے۔ ایسوسی ایشن کے صدر چوہدری منظور الحسن ورک نے کہا کہ گزشتہ سیزن میں کاشتکاروں کو کھاد پر 18 فیصد زائد خرچ کرنا پڑا۔ ورکشاپ میں زرعی ماہرین نے بتایا کہ نائٹروجن کا استعمال 25 کلو فی ایکڑ کم کر کے پیداوار برقرار رکھی جا سکتی ہے۔

**6** چیلنج

سرکاری ہائی اسکول نمبر 9 سعدآباد میں ہفتے کو ہونے والی ضلعی بیت بازی میں 20 سالہ تقریب کی ہراول ٹیم نے 2023ء کے فاتح سعدآباد ڈیبیٹرز کو 850 کے مقابلے میں 523 کے فرق سے شکست دے کر ٹرافی جیت لی۔ مقابلہ ٹاؤن ہال میں ہوا جس میں 15 ٹیموں نے حصہ لیا۔ ججز کے پینل میں ڈاکٹر نسرین بلوچ، پروفیسر عبدالحمید قریشی اور ریٹائرڈ جج مسز رخسانہ پروین شامل تھیں۔ ٹیم کے کپتان حمزہ ارشد نے 17 منٹ کی تقریر میں تعلیمی بجٹ کو جی ڈی پی کے 4 فیصد تک بڑھانے کی تجویز دی۔ انعام میں 1 لاکھ روپے نقد اور ٹرافی دی گئی۔

**7** چیلنج

ڈپٹی کمشنر کے حکم پر ہفتے کی صبح ریلوے پھاٹک نمبر 9 پر 2 گھنٹے کا ٹریفک بلاک رہا۔ ریلوے حکام کے مطابق مال گاڑی کی وجہ سے پھاٹک بند کیا گیا تھا۔ ایمبولینس اور اسکول وین کو متبادل راستے سے گزارا گیا۔ ٹریفک پولیس کے مطابق اس دوران 41 گاڑیاں پھاٹک کے دونوں طرف رکی رہیں۔ ڈپٹی کمشنر نے ہدایت کی کہ آئندہ ایسی صورت میں متبادل راستے کا بورڈ پہلے سے لگایا جائے۔

**8** چیلنج

ٹاؤن کمیٹی سبزہ آباد کے چیف آفیسر انجینئر کامران یوسف نے ہفتے کو بتایا کہ شہر کے 3 بڑے نالوں کی صفائی کا کام 12 اگست سے شروع ہوگا۔ پہلے مرحلے میں 2 کلومیٹر طویل نالہ محلہ کمہاراں اور نالہ بازار کی صفائی کی جائے گی۔ کام پر 18 مزدور اور 4 مشینیں لگائی جائیں گی۔ انہوں نے کہا کہ نالوں میں پلاسٹک کے تھیلے اور ملبہ پھینکنے سے نکاسی رک جاتی ہے اور بارش میں گلی محلے زیر آب آ جاتے ہیں۔ شہری ہیلپ لائن 1122 پر شکایت درج کرا سکتے ہیں۔

**9** چیلنج

سرسبز ٹاؤن نے اپنے ہر گھر کے باہر ایک درخت لگانے کی مہم کا آغاز کر دیا ہے۔ ٹاؤن کمیٹی کے مطابق پہلے مرحلے میں 12 ہزار پودے تقسیم کیے جائیں گے۔ مہم کا افتتاح ٹاؤن کمیٹی کی چیئرپرسن مسز نگہت شاہین نے محلہ کمہاراں سے شروع کیا۔ ہر شہری کو 2 پودے مفت دیے جائیں گے اور ان کی دیکھ بھال کا ذمہ دار بھی وہی ہوگا۔ ٹاؤن کمیٹی کے مطابق گزشتہ سال لگائے گئے 3 ہزار پودوں میں سے 61 فیصد زندہ رہے۔

**10** چیلنج

چیف آفیسر انجینئر کامران یوسف نے بتایا کہ نالوں سے نکالا گیا ملبہ شہر کے مغربی کنارے پر ڈمپنگ سائٹ پر منتقل کیا جائے گا۔ ٹاؤن کمیٹی کے پاس 2 ڈمپر اور 1 ایکسکیویٹر موجود ہے۔ انہوں نے کہا کہ صفائی کے بعد ہر نالے پر 3 کلومیٹر کے فاصلے پر شکایت نمبر لکھا جائے گا تاکہ شہری براہ راست رابطہ کر سکیں۔ ٹاؤن کمیٹی کے مطابق پچھلے سال نالوں کی صفائی پر 1 کروڑ 40 لاکھ روپے خرچ ہوئے تھے۔

**11** چیلنج

ٹاؤن کمیٹی سبزہ آباد کے چیف آفیسر انجینئر کامران یوسف نے ہفتے کو بتایا کہ شہر کے 3 بڑے نالوں کی صفائی کا کام 12 اگست سے شروع ہوگا۔ پہلے مرحلے میں 2 کلومیٹر طویل نالہ محلہ کمہاراں اور نالہ بازار کی صفائی کی جائے گی۔ کام پر 18 مزدور اور 4 مشینیں لگائی جائیں گی۔ انہوں نے کہا کہ نالوں میں پلاسٹک کے تھیلے اور ملبہ پھینکنے سے نکاسی رک جاتی ہے اور بارش میں گلی محلے زیر آب آ جاتے ہیں۔ شہری ہیلپ لائن 1122 پر شکایت درج کرا سکتے ہیں۔

**12** چیلنج

ریلوے پھاٹک نمبر 9 پر 2 گھنٹے کا ٹریفک بلاک رہا۔ ریلوے حکام کے مطابق مال گاڑی کی وجہ سے پھاٹک بند کیا گیا تھا۔ ایمبولینس اور اسکول وین کو متبادل راستے سے گزارا گیا۔ ٹریفک پولیس کے مطابق اس دوران 41 گاڑیاں پھاٹک کے دونوں طرف رکی رہیں۔ ڈپٹی کمشنر نے ہدایت کی کہ آئندہ ایسی صورت میں متبادل راستے کا بورڈ پہلے سے لگایا جائے۔

**13** چیلنج

ٹاؤن کمیٹی سبزہ آباد کے چیف آفیسر انجینئر کامران یوسف نے ہفتے کو بتایا کہ شہر کے 3 بڑے نالوں کی صفائی کا کام 12 اگست سے شروع ہوگا۔ پہلے مرحلے میں 2 کلومیٹر طویل نالہ محلہ کمہاراں اور نالہ بازار کی صفائی کی جائے گی۔ کام پر 18 مزدور اور 4 مشینیں لگائی جائیں گی۔ انہوں نے کہا کہ نالوں میں پلاسٹک کے تھیلے اور ملبہ پھینکنے سے نکاسی رک جاتی ہے اور بارش میں گلی محلے زیر آب آ جاتے ہیں۔ شہری ہیلپ لائن 1122 پر شکایت درج کرا سکتے ہیں۔

**14** چیلنج

سبزہ آباد ڈسٹرکٹ ریسکیو 1122 کے ڈپٹی کمانڈر میجر (ریٹائرڈ) عدنان الحسن گیلانی نے ہفتے کو بتایا کہ ضلع کے 9 تحصیل ہیڈ کوارٹرز میں 24 گھنٹے کام کرنے والے ریسکیو یونٹ قائم کیے گئے ہیں۔ ہر یونٹ میں 6 اہلکار، ایک ایمبولینس اور ریسکیو بوٹ ہوگی۔ انہوں نے کہا کہ ہیلپ لائن 1122 پر کال کرنے والے شہری کا مقام فوراً ریکارڈ ہو جائے گا۔ پچھلے سال ضلع میں 1,840 کال موصول ہوئیں جن میں سے 62 فیصد طبی ایمرجنسی کی تھیں۔

**15** چیلنج

ضلع کونسل سبزہ آباد کے اجلاس میں ہفتے کو 2 کروڑ 40 لاکھ روپے کی لاگت سے 12 یونین کونسلوں میں پینے کے صاف پانی کے فلٹریشن پلانٹ لگانے کی منظوری دے دی گئی۔ اجلاس کی صدارت چیئرمین ڈاکٹر فیاض الحسن چوہان نے کی۔ منصوبے کے تحت 48 پلانٹ نصب کیے جائیں گے جن سے 18 ہزار شہری براہِ راست مستفید ہوں گے۔ ڈپٹی کمشنر ثمینہ رحمان نے کہا کہ منصوبہ مقررہ مدت میں مکمل نہ ہوا تو ٹھیکیدار کی ادائیگی روک دی جائے گی۔

**16** چیلنج

ضلع کونسل سبزہ آباد کے اجلاس میں ہفتے کو 2 کروڑ 40 لاکھ روپے کی لاگت سے 12 یونین کونسلوں میں پینے کے صاف پانی کے فلٹریشن پلانٹ لگانے کی منظوری دے دی گئی۔ اجلاس کی صدارت چیئرمین ڈاکٹر فیاض الحسن چوہان نے کی۔ منصوبے کے تحت 48 پلانٹ نصب کیے جائیں گے جن سے 18 ہزار شہری براہِ راست مستفید ہوں گے۔ ڈپٹی کمشنر ثمینہ رحمان نے کہا کہ منصوبہ مقررہ مدت میں مکمل نہ ہوا تو ٹھیکیدار کی ادائیگی روک دی جائے گی۔

**17** چیلنج

ڈپٹی کمشنر سبزہ آباد ثمینہ رحمان نے ہفتے کو ریلوے پھاٹک نمبر 9 پر 2 گھنٹے کا ٹریفک بلاک ختم کرانے کا نوٹس لیا۔ ریلوے حکام کے مطابق مال گاڑی کی وجہ سے پھاٹک بند کیا گیا تھا۔ ایمبولینس اور اسکول وین کو متبادل راستے سے گزارا گیا۔ ٹریفک پولیس کے مطابق اس دوران 41 گاڑیاں پھاٹک کے دونوں طرف رکی رہیں۔ ڈپٹی کمشنر نے ہدایت کی کہ آئندہ ایسی صورت میں متبادل راستے کا بورڈ پہلے سے لگایا جائے۔

**18** چیلنج

ٹاؤن کمیٹی سبزہ آباد کے چیف آفیسر انجینئر کامران یوسف نے ہفتے کو بتایا کہ شہر کے 3 بڑے نالوں کی صفائی کا کام 12 اگست سے شروع ہوگا۔ پہلے مرحلے میں 2 کلومیٹر طویل نالہ محلہ کمہاراں اور نالہ بازار کی صفائی کی جائے گی۔ کام پر 18 مزدور اور 4 مشینیں لگائی جائیں گی۔ انہوں نے کہا کہ نالوں میں پلاسٹک کے تھیلے اور ملبہ پھینکنے سے نکاسی رک جاتی ہے اور بارش میں گلی محلے زیر آب آ جاتے ہیں۔ شہری ہیلپ لائن 1122 پر شکایت درج کرا سکتے ہیں۔

**19** چیلنج

ڈپٹی کمشنر سبزہ آباد ثمینہ رحمان نے ہفتے کو ریلوے پھاٹک نمبر 9 پر 2 گھنٹے کا ٹریفک بلاک ختم کرانے کا نوٹس لیا۔ ریلوے حکام کے مطابق مال گاڑی کی وجہ سے پھاٹک بند کیا گیا تھا۔ ایمبولینس اور اسکول وین کو متبادل راستے سے گزارا گیا۔ ٹریفک پولیس کے مطابق اس دوران 41 گاڑیاں پھاٹک کے دونوں طرف رکی رہیں۔ ڈپٹی کمشنر نے ہدایت کی کہ آئندہ ایسی صورت میں متبادل راستے کا بورڈ پہلے سے لگایا جائے۔

**20** چیلنج

ضلع کونسل سبزہ آباد کے اجلاس میں ہفتے کو 2 کروڑ 40 لاکھ روپے کی لاگت سے 12 یونین کونسلوں میں پینے کے صاف پانی کے فلٹریشن پلانٹ لگانے کی منظوری دے دی گئی۔ اجلاس کی صدارت چیئرمین ڈاکٹر فیاض الحسن چوہان نے کی۔ منصوبے کے تحت 48 پلانٹ نصب کیے جائیں گے جن سے 18 ہزار شہری براہِ راست مستفید ہوں گے۔ ڈپٹی کمشنر ثمینہ رحمان نے کہا کہ منصوبہ مقررہ مدت میں مکمل نہ ہوا تو ٹھیکیدار کی ادائیگی روک دی جائے گی۔

**21** چیلنج

ڈپٹی کمشنر سبزہ آباد ثمینہ رحمان نے ہفتے کو ریلوے پھاٹک نمبر 9 پر 2 گھنٹے کا ٹریفک بلاک ختم کرانے کا نوٹس لیا۔ ریلوے حکام کے مطابق مال گاڑی کی وجہ سے پھاٹک بند کیا گیا تھا۔ ایمبولینس اور اسکول وین کو متبادل راستے سے گزارا گیا۔ ٹریفک پولیس کے مطابق اس دوران 41 گاڑیاں پھاٹک کے دونوں طرف رکی رہیں۔ ڈپٹی کمشنر نے ہدایت کی کہ آئندہ ایسی صورت میں متبادل راستے کا بورڈ پہلے سے لگایا جائے۔

**22** چیلنج

ٹاؤن کمیٹی سبزہ آباد کے چیف آفیسر انجینئر کامران یوسف نے ہفتے کو بتایا کہ شہر کے 3 بڑے نالوں کی صفائی کا کام 12 اگست سے شروع ہوگا۔ پہلے مرحلے میں 2 کلومیٹر طویل نالہ محلہ کمہاراں اور نالہ بازار کی صفائی کی جائے گی۔ کام پر 18 مزدور اور 4 مشینیں لگائی جائیں گی۔ انہوں نے کہا کہ نالوں میں پلاسٹک کے تھیلے اور ملبہ پھینکنے سے نکاسی رک جاتی ہے اور بارش میں گلی محلے زیر آب آ جاتے ہیں۔ شہری ہیلپ لائن 1122 پر شکایت درج کرا سکتے ہیں۔

**23** چیلنج

ڈپٹی کمشنر سبزہ آباد ثمینہ رحمان نے ہفتے کو ریلوے پھاٹک نمبر 9 پر 2 گھنٹے کا ٹریفک بلاک ختم کرانے کا نوٹس لیا۔ ریلوے حکام کے مطابق مال گاڑی کی وجہ سے پھاٹک بند کیا گیا تھا۔ ایمبولینس اور اسکول وین کو متبادل راستے سے گزارا گیا۔ ٹریفک پولیس کے مطابق اس دوران 41 گاڑیاں پھاٹک کے دونوں طرف رکی رہیں۔ ڈپٹی کمشنر نے ہدایت کی کہ آئندہ ایسی صورت میں متبادل راستے کا بورڈ پہلے سے لگایا جائے۔

**24** چیلنج

ضلع کونسل سبزہ آباد کے اجلاس میں ہفتے کو 2 کروڑ 40 لاکھ روپے کی لاگت سے 12 یونین کونسلوں میں پینے کے صاف پانی کے فلٹریشن پلانٹ لگانے کی منظوری دے دی گئی۔ اجلاس کی صدارت چیئرمین ڈاکٹر فیاض الحسن چوہان نے کی۔ منصوبے کے تحت 48 پلانٹ نصب کیے جائیں گے جن سے 18 ہزار شہری براہِ راست مستفید ہوں گے۔ ڈپٹی کمشنر ثمینہ رحمان نے کہا کہ منصوبہ مقررہ مدت میں مکمل نہ ہوا تو ٹھیکیدار کی ادائیگی روک دی جائے گی۔

**25** چیلنج

ڈپٹی کمشنر سبزہ آباد ثمینہ رحمان نے ہفتے کو ریلوے پھاٹک نمبر 9 پر 2 گھنٹے کا ٹریفک بلاک ختم کرانے کا نوٹس لیا۔ ریلوے حکام کے مطابق مال گاڑی کی وجہ سے پھاٹک بند کیا گیا تھا۔ ایمبولینس اور اسکول وین کو متبادل راستے سے گزارا گیا۔ ٹریفک پولیس کے مطابق اس دوران 41 گاڑیاں پھاٹک کے دونوں طرف رکی رہیں۔ ڈپٹی کمشنر نے ہدایت کی کہ آئندہ ایسی صورت میں متبادل راستے کا بورڈ پہلے سے لگایا جائے۔

**26** چیلنج

ڈپٹی کمشنر سبزہ آباد ثمینہ رحمان نے ہفتے کو ریلوے پھاٹک نمبر 9 پر 2 گھنٹے کا ٹریفک بلاک ختم کرانے کا نوٹس لیا۔ ریلوے حکام کے مطابق مال گاڑی کی وجہ سے پھاٹک بند کیا گیا تھا۔ ایمبولینس اور اسکول وین کو متبادل راستے سے گزارا گیا۔ ٹریفک پولیس کے مطابق اس دوران 41 گاڑیاں پھاٹک کے دونوں طرف رکی رہیں۔ ڈپٹی کمشنر نے ہدایت کی کہ آئندہ ایسی صورت میں متبادل راستے کا بورڈ پہلے سے لگایا جائے۔

**27** چیلنج

ڈپٹی کمشنر سبزہ آباد ثمینہ رحمان نے ہفتے کو ریلوے پھاٹک نمبر 9 پر 2 گھنٹے کا ٹریفک بلاک ختم کرانے کا نوٹس لیا۔ ریلوے حکام کے مطابق مال گاڑی کی وجہ سے پھاٹک بند کیا گیا تھا۔ ایمبولینس اور اسکول وین کو متبادل راستے سے گزارا گیا۔ ٹریفک پولیس کے مطابق اس دوران 41 گاڑیاں پھاٹک کے دونوں طرف رکی رہیں۔ ڈپٹی کمشنر نے ہدایت کی کہ آئندہ ایسی صورت میں متبادل راستے کا بورڈ پہلے سے لگایا جائے۔

**28** چیلنج

ضلع کونسل سبزہ آباد کے اجلاس میں ہفتے کو 2 کروڑ 40 لاکھ روپے کی لاگت سے 12 یونین کونسلوں میں پینے کے صاف پانی کے فلٹریشن پلانٹ لگانے کی منظوری دے دی گئی۔ اجلاس کی صدارت چیئرمین ڈاکٹر فیاض الحسن چوہان نے کی۔ منصوبے کے تحت 48 پلانٹ نصب کیے جائیں گے جن سے 18 ہزار شہری براہِ راست مستفید ہوں گے۔ ڈپٹی کمشنر ثمینہ رحمان نے کہا کہ منصوبہ مقررہ مدت میں مکمل نہ ہوا تو ٹھیکیدار کی ادائیگی روک دی جائے گی۔

**29** چیلنج

ڈپٹی کمشنر سبزہ آباد ثمینہ رحمان نے ہفتے کو ریلوے پھاٹک نمبر 9 پر 2 گھنٹے کا ٹریفک بلاک ختم کرانے کا نوٹس لیا۔ ریلوے حکام کے مطابق مال گاڑی کی وجہ سے پھاٹک بند کیا گیا تھا۔ ایمبولینس اور اسکول وین کو متبادل راستے سے گزارا گیا۔ ٹریفک پولیس کے مطابق اس دوران 41 گاڑیاں پھاٹک کے دونوں طرف رکی رہیں۔ ڈپٹی کمشنر نے ہدایت کی کہ آئندہ ایسی صورت میں متبادل راستے کا بورڈ پہلے سے لگایا جائے۔

**30** چیلنج

ضلع کونسل سبزہ آباد کے اجلاس میں ہفتے کو 2 کروڑ 40 لاکھ روپے کی لاگت سے 12 یونین کونسلوں میں پینے کے صاف پانی کے فلٹریشن پلانٹ لگانے کی منظوری دے دی گئی۔ اجلاس کی صدارت چیئرمین ڈاکٹر فیاض الحسن چوہان نے کی۔ منصوبے کے تحت 48 پلانٹ نصب کیے جائیں گے جن سے 18 ہزار شہری براہِ راست مستفید ہوں گے۔ ڈپٹی کمشنر ثمینہ رحمان نے کہا کہ منصوبہ مقررہ مدت میں مکمل نہ ہوا تو ٹھیکیدار کی ادائیگی روک دی جائے گی۔

**31** چیلنج

ڈپٹی کمشنر سبزہ آباد ثمینہ رحمان نے ہفتے کو ریلوے پھاٹک نمبر 9 پر 2 گھنٹے کا ٹریفک بلاک ختم کرانے کا نوٹس لیا۔ ریلوے حکام کے مطابق مال گاڑی کی وجہ سے پھاٹک بند کیا گیا تھا۔ ایمبولینس اور اسکول وین کو متبادل راستے سے گزارا گیا۔ ٹریفک پولیس کے مطابق اس دوران 41 گاڑیاں پھاٹک کے دونوں طرف رکی رہیں۔ ڈپٹی کمشنر نے ہدایت کی کہ آئندہ ایسی صورت میں متبادل راستے کا بورڈ پہلے سے لگایا جائے۔

**32** چیلنج

ضلع کونسل سبزہ آباد کے اجلاس میں ہفتے کو 2 کروڑ 40 لاکھ روپے کی لاگت سے 12 یونین کونسلوں میں پینے کے صاف پانی کے فلٹریشن پلانٹ لگانے کی منظوری دے دی گئی۔ اجلاس کی صدارت چیئرمین ڈاکٹر فیاض الحسن چوہان نے کی۔ منصوبے کے تحت 48 پلانٹ نصب کیے جائیں گے جن سے 18 ہزار شہری براہِ راست مستفید ہوں گے۔ ڈپٹی کمشنر ثمینہ رحمان نے کہا کہ منصوبہ مقررہ مدت میں مکمل نہ ہوا تو ٹھیکیدار کی ادائیگی روک دی جائے گی۔

**33** چیلنج

ڈپٹی کمشنر سبزہ آباد ثمینہ رحمان نے ہفتے کو ریلوے پھاٹک نمبر 9 پر 2 گھنٹے کا ٹریفک بلاک ختم کرانے کا نوٹس لیا۔ ریلوے حکام کے مطابق مال گاڑی کی وجہ سے پھاٹک بند کیا گیا تھا۔ ایمبولینس اور اسکول وین کو متبادل راستے سے گزارا گیا۔ ٹریفک پولیس کے مطابق اس دوران 41 گاڑیاں پھاٹک کے دونوں طرف رکی رہیں۔ ڈپٹی کمشنر نے ہدایت کی کہ آئندہ ایسی صورت میں متبادل راستے کا بورڈ پہلے سے لگایا جائے۔

**34** چیلنج

ضلع کونسل سبزہ آباد کے اجلاس میں ہفتے کو 2 کروڑ 40 لاکھ روپے کی لاگت سے 12 یونین کونسلوں میں پینے کے صاف پانی کے فلٹریشن پلانٹ لگانے کی منظوری دے دی گئی۔ اجلاس کی صدارت چیئرمین ڈاکٹر فیاض الحسن چوہان نے کی۔ منصوبے کے تحت 48 پلانٹ نصب کیے جائیں گے جن سے 18 ہزار شہری براہِ راست مستفید ہوں گے۔ ڈپٹی کمشنر ثمینہ رحمان نے کہا کہ منصوبہ مقررہ مدت میں مکمل نہ ہوا تو ٹھیکیدار کی ادائیگی روک دی جائے گی۔

**35** چیلنج

ڈپٹی کمشنر سبزہ آباد ثمینہ رحمان نے ہفتے کو ریلوے پھاٹک نمبر 9 پر 2 گھنٹے کا ٹریفک بلاک ختم کرانے کا نوٹس لیا۔ ریلوے حکام کے مطابق مال گاڑی کی وجہ سے پھاٹک بند کیا گیا تھا۔ ایمبولینس اور اسکول وین کو متبادل راستے سے گزارا گیا۔ ٹریفک پولیس کے مطابق اس دوران 41 گاڑیاں پھاٹک کے دونوں طرف رکی رہیں۔ ڈپٹی کمشنر نے ہدایت کی کہ آئندہ ایسی صورت میں متبادل راستے کا بورڈ پہلے سے لگایا جائے۔

**36** چیلنج

ضلع کونسل سبزہ آباد کے اجلاس میں ہفتے کو 2 کروڑ 40 لاکھ روپے کی لاگت سے 12 یونین کونسلوں میں پینے کے صاف پانی کے فلٹریشن پلانٹ لگانے کی منظوری دے دی گئی۔ اجلاس کی صدارت چیئرمین ڈاکٹر فیاض الحسن چوہان نے کی۔ منصوبے کے تحت 48 پلانٹ نصب کیے جائیں گے جن سے 18 ہزار شہری براہِ راست مستفید ہوں گے۔ ڈپٹی کمشنر ثمینہ رحمان نے کہا کہ منصوبہ مقررہ مدت میں مکمل نہ ہوا تو ٹھیکیدار کی ادائیگی روک دی جائے گی۔

**37** چیلنج

ڈپٹی کمشنر سبزہ آباد ثمینہ رحمان نے ہفتے کو ریلوے پھاٹک نمبر 9 پر 2 گھنٹے کا ٹریفک بلاک ختم کرانے کا نوٹس لیا۔ ریلوے حکام کے مطابق مال گاڑی کی وجہ سے پھاٹک بند کیا گیا تھا۔ ایمبولینس اور اسکول وین کو متبادل راستے سے گزارا گیا۔ ٹریفک پولیس کے مطابق اس دوران 41 گاڑیاں پھاٹک کے دونوں طرف رکی رہیں۔ ڈپٹی کمشنر نے ہدایت کی کہ آئندہ ایسی صورت میں متبادل راستے کا بورڈ پہلے سے لگایا جائے۔

**38** چیلنج

ضلع کونسل سبزہ آباد کے اجلاس میں ہفتے کو 2 کروڑ 40 لاکھ روپے کی لاگت سے 12 یونین کونسلوں میں پینے کے صاف پانی کے فلٹریشن پلانٹ لگانے کی منظوری دے دی گئی۔ اجلاس کی صدارت چیئرمین ڈاکٹر فیاض الحسن چوہان نے کی۔ منصوبے کے تحت 48 پلانٹ نصب کیے جائیں گے جن سے 18 ہزار شہری براہِ راست مستفید ہوں گے۔ ڈپٹی کمشنر ثمینہ رحمان نے کہا کہ منصوبہ مقررہ مدت میں مکمل نہ ہوا تو ٹھیکیدار کی ادائیگی روک دی جائے گی۔

**39** چیلنج

ڈپٹی کمشنر سبزہ آباد ثمینہ رحمان نے ہفتے کو ریلوے پھاٹک نمبر 9 پر 2 گھنٹے کا ٹریفک بلاک ختم کرانے کا نوٹس لیا۔ ریلوے حکام کے مطابق مال گاڑی کی وجہ سے پھاٹک بند کیا گیا تھا۔ ایمبولینس اور اسکول وین کو متبادل راستے سے گزارا گیا۔ ٹریفک پولیس کے مطابق اس دوران 41 گاڑیاں پھاٹک کے دونوں طرف رکی رہیں۔ ڈپٹی کمشنر نے ہدایت کی کہ آئندہ ایسی صورت میں متبادل راستے کا بورڈ پہلے سے لگایا جائے۔

**40** چیلنج

ضلع کونسل سبزہ آباد کے اجلاس میں ہفتے کو 2 کروڑ 40 لاکھ روپے کی لاگت سے 12 یونین کونسلوں میں پینے کے صاف پانی کے فلٹریشن پلانٹ لگانے کی منظوری دے دی گئی۔ اجلاس کی صدارت چیئرمین ڈاکٹر فیاض الحسن چوہان نے کی۔ منصوبے کے تحت 48 پلانٹ نصب کیے جائیں گے جن سے 18 ہزار شہری براہِ راست مستفید ہوں گے۔ ڈپٹی کمشنر ثمینہ رحمان نے کہا کہ منصوبہ مقررہ مدت میں مکمل نہ ہوا تو ٹھیکیدار کی ادائیگی روک دی جائے گی۔

**41** چیلنج

ڈپٹی کمشنر سبزہ آباد ثمینہ رحمان نے ہفتے کو ریلوے پھاٹک نمبر 9 پر 2 گھنٹے کا ٹریفک بلاک ختم کرانے کا نوٹس لیا۔ ریلوے حکام کے مطابق مال گاڑی کی وجہ سے پھاٹک بند کیا گیا تھا۔ ایمبولینس اور اسکول وین کو متبادل راستے سے گزارا گیا۔ ٹریفک پولیس کے مطابق اس دوران 41 گاڑیاں پھاٹک کے دونوں طرف رکی رہیں۔ ڈپٹی کمشنر نے ہدایت کی کہ آئندہ ایسی صورت میں متبادل راستے کا بورڈ پہلے سے لگایا جائے۔

**42** چیلنج

ضلع کونسل سبزہ آباد کے اجلاس میں ہفتے کو 2 کروڑ 40 لاکھ روپے کی لاگت سے 12 یونین کونسلوں میں پینے کے صاف پانی کے فلٹریشن پلانٹ لگانے کی منظوری دے دی گئی۔ اجلاس کی صدارت چیئرمین ڈاکٹر فیاض الحسن چوہان نے کی۔ منصوبے کے تحت 48 پلانٹ نصب کیے جائیں گے جن سے 18 ہزار شہری براہِ راست مستفید ہوں گے۔ ڈپٹی کمشنر ثمینہ رحمان نے کہا کہ منصوبہ مقررہ مدت میں مکمل نہ ہوا تو ٹھیکیدار کی ادائیگی روک دی جائے گی۔

## پنجاب بھر سے غیر قانونی مقیم غیر ملکی باشندوں کے انخلاء کا عمل جاری

### 36 ہزار 545 افغانیوں سمیت غیر قانونی مقیم غیر ملکی باشندوں کو ڈی پورٹ کیا جا چکا

لاہور (این این آئی) پنجاب بھر سے غیر قانونی مقیم غیر ملکی باشندوں کے انخلاء کا عمل جاری ہے۔ ترجمان پنجاب پولیس کے مطابق پنجاب پولیس اب تک لاہور سمیت پنجاب بھر سے 36 ہزار 545 افغانیوں سمیت غیر قانونی مقیم غیر ملکی باشندوں کو ڈی پورٹ کر چکی ہے جبکہ 504 غیر قانونی مقیم افراد ہولڈنگ پوائنٹس پر موجود ہیں۔ ترجمان پولیس نے بتایا کہ ڈی پورٹ ہونے والوں میں 14 ہزار 614 مرد 7234 خواتین، 14 ہزار 697 بچے شامل ہیں جبکہ ڈی پورٹ ہونے والوں میں ریاستی ثبوت رکھنے والے 1112، افغان سٹیزن کارڈ رکھنے والے 1113، غیر قانونی مقیم 14284 غیر ملکی شامل ہیں۔

## معصوم بچوں کے ہاتھوں سے قلم چھیننے والوں کیخلاف کراٹے جاپان سے پہنچے باہمت بلال صدیق کیا ہے

انسداد گداگری مہم بھرپور انداز میں جاری، پشرو گداگروں کیخلاف بلا امتیاز کارروائیاں عمل میں لائی جارہی ہیں

سی سی پی او لاہور کی پیشہ ور گداگروں، ان کے ٹھیکیداروں اور سہولت کاروں کیخلاف گھیرا مزید تنگ کرنے کی ہدایت

لاہور (این این آئی) سی سی پی او لاہور بلال صدیق کمیانہ نے کہا کہ معصوم بچوں کو گداگری پر مجبور کرنے ان کے ہاتھوں سے قلم چھیننے والے عناصر معاشرے کے مجرم ہیں اور انہیں قانون کے کٹہرے میں لا کر کیفر کردار تک پہنچایا جا رہا ہے۔ ان خیالات کا اظہار انہوں نے صوبائی دارالحکومت میں پیشہ ور گداگروں اور ان کے سہولت کاروں کے خلاف جاری کریک ڈاؤن کے حوالے سے اپنے کیے بیان میں کیا۔ سی سی پی او لاہور نے کہا کہ شہر بھر میں انسداد گداگری مہم بھرپور انداز میں جاری ہے اور پیشہ ور گداگروں کے خلاف زیرو ٹالرنس پالیسی کے تحت بلا امتیاز کارروائیاں عمل میں لائی جارہی ہیں۔ بلال صدیق کمیانہ پیشہ ور گداگروں، ان کے ٹھیکیداروں اور سہولت کاروں کے خلاف گھیرا مزید

(بقیہ نمبر 4 2)

## عوام پاکستان پارٹی لاہور ڈویژن، ضلع لاہور کا مشترکہ تنظیمی اجلاس

### پارٹی کی سیاسی سرگرمیوں، تنظیمی امور سمیت مجموعی صورتحال پر تبادلہ خیال کیا گیا

لاہور (این این آئی) عوام پاکستان پارٹی لاہور ڈویژن اور ضلع لاہور کا مشترکہ تنظیمی اجلاس گزشتہ روز منعقد ہوا جس میں پارٹی کی سیاسی سرگرمیوں، تنظیمی امور اور ملک کی بگڑتی سیاسی و معاشی صورتحال پر تفصیلی تبادلہ خیال کیا گیا۔ اجلاس میں پارٹی کے تنظیمی ڈھانچے کو مزید مضبوط اور فعال کرکارکنان کے کردار کو موثر بنانے اور آئندہ کے تنظیمی لائحہ عمل پر گفتگو کی گئی۔ اجلاس میں صدر لاہور ڈویژن سید شاہین اختر گیلانی، جنرل سیکرٹری رضوان ظفر قریشی، صدر لاہور شہر چوہدری بشیر ساقی، لاہور کے ناظم اعلیٰ مولانا ابوبکر ایوب جلالی، ڈپٹی سیکرٹری جنرل صدر حنیف شہزاد اور جنرل سیکرٹری شہزیر سلطان سمیت دیگر نے شرکت کی۔

## علماء کی کردار کشی کرنے والے اپنے گریبان جھانکیں، جے یو آئی (س)

### ملک کی سلامتی، نظریاتی سرحدوں کی حفاظت کیلئے بے شمار جید علماء اپنی جانیں وطن پر قربان کر چکے

ممتاز، مولانا قاری توقیر عباسی سمیت دیگر رہنماؤں نے اپنے مشترکہ بیان میں کہا کہ بکھرا ہوا کردار کشی کرنے والے اپنے گریبان جھانکیں، ملک کی سلامتی اور نظریاتی سرحدوں کی حفاظت کیلئے بے شمار جید علماء اپنی جانیں وطن پر قربان کر چکے، وطن عزیز میں جاری

## رائیونڈ بائی پاس مانگا منڈی پر 2 فیکٹری کوئنرز میں تصادم، 21 افراد زخمی

### حادثے کے بعد ایک کوسٹرائٹ، دوسری کو شدید نقصان پہنچا، مزدور انڈس ہسپتال منتقل

لاہور (این این آئی) لاہور میں رائیونڈ بائی پاس مانگا منڈی کے قریب ٹریفک حادثے میں دو فیکٹری کوسٹرز آپس میں ٹکرا گئیں جس کے نتیجے میں 21 افراد زخمی ہوگئے۔ ریسکیو ذرائع کے مطابق حادثے کے بعد ایک کوسٹر الٹ گئی جبکہ دوسری کو شدید نقصان پہنچا، تمام زخمیوں کو فوری طور پر انڈس ہسپتال منتقل کر دیا گیا۔ عینی شاہدین کے مطابق حادثے کی وجوہات کا تعین عبدالرحیم شیرازی نے واقعہ کی وجوہات کا تعین کرنے اور ذمہ دار افراد کے خلاف کارروائی کا حکم دے دیا ہے۔

## ملک خزانہ نے جنوبی پنجاب میں ڈپٹی کمشنرز کی 9 آسامیاں فوری طور پر ختم کر دیں

### لوکل گورنمنٹ خزانہ کے ڈپٹی کمشنرز کی دو دو، ایس ایڈی سی اے ڈی چار قانون کی ایک آسامی ختم کی گئی

لاہور (این این آئی) محکمہ خزانہ نے جنوبی پنجاب میں ڈپٹی کمشنرز کی 9 آسامیاں فوری طور پر ختم کر دیں۔ نوٹیفکیشن کے مطابق جو آسامیاں ختم کی گئی ہیں ان میں جنوبی پنجاب میں محکمہ لوکل گورنمنٹ اینڈ کمیونٹی ڈویلپمنٹ کے ڈپٹی کمشنرز کی دو دو نشستیں ہیں جبکہ ایس ایڈی سی اے ڈی چار قانون کی ایک آسامی ختم کی گئی ہے۔ محکمہ قانون و پارلیمانی امور میں ڈپٹی کمشنرز کی ایک آسامی ختم کی گئی ہے۔ محکمہ خزانہ نے ڈپٹی کمشنرز کے لیے محکمہ سروسز اینڈ جنرل ایڈمنسٹریشن کو سمری بھیجی تھی جو منظور کر لی گئی۔ ذرائع کے مطابق سمری میں کہا گیا تھا کہ ایک ایک کو ختم کرنے سے محکمہ کو کوئی فرق نہیں پڑے گا۔ ڈپٹی کمشنرز کی آسامیاں ختم کرنے کا فیصلہ جنوبی پنجاب صرف ایک فرد واحد، حقیقت چھپا دو ہے۔ ندیم افضل چن نے پنجاب کو جنوبی پنجاب کا ذکر کرتے ہوئے کہا کہ ایک دن کی بارش نے پورے پنجاب کو تباہ کا پول کھول دیا، سڑکیں تالاب بن گئیں اور عوام گھروں میں محصور ہو کر رہ گئے۔ انہوں نے کہا کہ ان لیگ کی نااہلی اور کرپشن نے صوبے کو لیگ کی نااہلی اور کرپشن نے صوبے کو ڈبو دیا، آج پنجاب کی حالت چیخ چیخ کر بتا رہی ہے کہ تخریبی

(بقیہ نمبر 4 2)

## ن لیگ کی نااہلی اور کرپشن نے صوبے کو ڈبو دیا ہے، ندیم افضل چن

### پنجاب کی حالت چیخ چیخ کر بتا رہی ہے کہ تم انجاب صرف ایک فرد واحد، حقیقت چھپا دو ہے۔ ندیم افضل چن

## رائیونڈ میں گھر کی بوسیدہ چھت گر گئی، ایک شخص جاں بحق، بچے سمیت 3 زخمی

لاہور (این این آئی) رائیونڈ کے علاقے کوٹ باغ خان میں رہائشی گھر کی بوسیدہ چھت گرنے سے ایک شخص جاں بحق جبکہ خاتون اور کمسن بچے سمیت تین افراد زخمی ہوگئے۔ ریسکیو حکام کے مطابق حادثے کی اطلاع ملتی ہی امدادی ٹیمیں موقع پر پہنچ گئیں اور ملبے تلے دبے زخمیوں کو نکال کر فوری طور پر قریبی ہسپتال منتقل کر دیا۔ جاں بحق ہونے والے شخص کی لاش بھی ملبے سے نکال لی گئی۔

## گورنمنٹ ڈیگری کالج برائے خواتین میں 7 افسران کے تقرر و تبادلے کے احکامات جاری

### ایڈیشنل ڈپٹی کمشنر (ریونیو) جہلم ممتاز حسین صوفی کو ایس ایڈی سی ایڈمنسٹریشن کی ہدایت

لاہور (این این آئی) پنجاب حکومت نے 7 افسران کے تقرر و تبادلے کے احکامات جاری کر دیئے۔ نوٹیفکیشن کے مطابق ایڈیشنل ڈپٹی کمشنر (ریونیو) جہلم ممتاز حسین صوفی کو ایس ایڈی سی ایڈمنسٹریشن ڈویلپمنٹ ڈپٹی کمشنر (جنرل) گوجرانوالہ کا اضافی چارج دیا گیا۔ ایڈیشنل ڈپٹی کمشنر (جنرل) ناروال غلام محمد کو ایڈیشنل ڈپٹی کمشنر (ریونیو) جہلم، ایڈیشنل ڈپٹی کمشنر (جنرل) ناروال غلام سرور کو ایڈیشنل ڈپٹی کمشنر (جنرل) گوجرانوالہ کا اضافی چارج دیا گیا۔ ایڈیشنل ڈپٹی کمشنر (جنرل) ناروال محمد اعجاز